



Ville de Brieç

DÉPARTEMENT DU FINISTÈRE

ARRONDISSEMENT DE QUIMPER

RÉPUBLIQUE FRANÇAISE

EXTRAIT DU REGISTRE DES DÉLIBÉRATIONS DU CONSEIL MUNICIPAL
DE BRIEC DE L'ODET

Séance du
06 AVRIL 2021

N°06.04.2021.03

OBJET :

**Taux de fiscalité
locale**

Date de convocation :
29 Mars 2021

Nombre de Conseillers :
Conseillers en exercice : 29
Conseillers absents : 8
Nombre de pouvoirs : 6

Vote :
Pour : 24
Abstention : 0
Contre : 3

L'an deux mil vingt-et-un, le six Avril à vingt heures, le Conseil municipal s'est réuni au Centre Culturel Arthémuse, sous la présidence de Monsieur Thomas FEREC, Maire

Etaient présents : M FEREC Thomas, Mme LEDUCQ Valérie, M PERINAUD Jean-Claude, Mme DAO Aurélie, M LE MEN Bruno, Mme LE GOFF Laurette, M CAUGANT Jean-Pierre, Mme MOLARET Solange, M GUYADER Ronan, Mme LE GALL Laurianne, M GESTIN Philippe, Mme GOURHANT Nathalie, M CLOAREC Jean-Paul, Mme MOYSAN Céline, Mme DUMOULIN Murielle, M CAM Maël, M ALLAIN Frédéric, M JESTIN-PETIT Frédéric, M PERROT Jean-Claude, M AUBIN David, M LE GUYADER Stéphane.

Etaient absents excusés : Mme COCOUAL Marie-Laure, M NIHOARN Raymond, M GAKIERE Fabrice, Mme MICHAUD Sabine, Mme COURTOIS Sophie, Mme BRENNER Gwénaëlle.

Etaient absentes : Mme LE ROY Anne-Sophie, Mme ROMÉ Cindy

Pouvoirs :

Marie-Laure COCOUAL donne pouvoir à Thomas FEREC
Raymond NIHOARN donne pouvoir à Jean-Pierre CAUGANT
Fabrice GAKIERE donne pouvoir à Jean-Claude PERINAUD
Sabine MICHAUD donne pouvoir à Valérie LEDUCQ
Sophie COURTOIS donne pouvoir à Laurianne LE GALL
Gwénaëlle BRENNER donne pouvoir à David AUBIN

Maël CAM a été élu secrétaire de séance

Monsieur Le Maire informe l'assemblée que conformément à la loi n° 80-10 du 10 janvier 1980, le Conseil Municipal fixe chaque année les taux de la fiscalité directe locale dont le produit revient à la commune.

La loi de finances pour 2020 a acté la suppression intégrale de la taxe d'habitation sur les résidences principales.

Depuis 2020, 80 % des foyers fiscaux ne payent plus la taxe d'habitation sur leur résidence principale. Pour les 20 % de ménages restant, l'allègement sera de 30 % en 2021 puis de 65 % en 2022.

En 2023, plus aucun ménage ne paiera de taxe d'habitation au titre de sa résidence principale.

Le taux de taxe d'habitation est dorénavant figé au taux voté au titre de l'année 2019. La commune retrouvera la possibilité de moduler les taux de taxe d'habitation sur les résidences secondaires et les logements vacants à partir de 2023.

Envoyé en préfecture le 21/04/2021

Reçu en préfecture le 21/04/2021

Affiché le

ID : 029-212900203-20210406-0604202103-DE

Cette disparition du produit fiscal de la taxe d'habitation sur les résidences principales sera compensée pour les communes par le transfert de la part départementale de taxe foncière sur les propriétés bâties perçue sur leur territoire.

Chaque commune se verra donc transférer le taux départemental de TFB (15.97 % pour notre territoire) qui viendra s'additionner au taux communal TFB 2020.

Un retraitement des bases locatives sera opéré par les services fiscaux lorsqu'elles s'avéreront différentes entre la commune et l'ancienne base du département afin de ne pas faire varier l'avis d'imposition payé par le redevable.

Commune par commune, les montants de taxe d'habitation ne coïncident pas forcément avec les montants de taxe foncière bâtie transférés. Afin de corriger ces inégalités, un coefficient correcteur sera calculé pour compenser l'éventuelle perte de ressources, ou à contrario, neutraliser la recette supplémentaire. Ce coefficient correcteur, présent sur l'état 1259 2021, s'appliquera sur les bases de foncier bâti pour assurer un produit équivalent à celui de l'ancienne TH.

A partir de 2021, le Conseil Municipal doit donc se prononcer uniquement sur la variation des taux des taxes foncières bâties et non bâties.

Le Conseil Municipal, après en avoir délibéré (à noter 24 votes pour et 3 votes contre), décide de

- Fixer le taux de Taxe Foncière sur les Propriétés Bâties pour l'exercice 2021 à 34.86 % correspondant à une augmentation de 4% (33.54 % + 4 % = 34.86%).
- Fixer le taux de Taxe Foncière sur les Propriétés Non Bâties pour l'exercice 2021 à 40.15 %

TAXES MÉNAGES	
Taxe d'habitation : gel du taux sans modulation possible	15.41%
Taxe foncière communale 2020 sur les propriétés bâties	17.55%
Taxe foncière départementale 2020 sur les propriétés bâties	15.97 %
nouveau taux communal issu de la fusion des taux de foncier bâti pour 2021	34.86%
Taxe foncière sur les propriétés non bâties	40.15%

Fait et délibéré le 06 Avril 2021
Pour extrait conforme
Le Maire,
Thomas FEREC



ARRONDISSEMENT DE QUIMPER

RÉPUBLIQUE FRANÇAISE

EXTRAIT DU REGISTRE DES DÉLIBÉRATIONS DU CONSEIL MUNICIPAL
DE BRIEC DE L'ODET

Séance du
06 AVRIL 2021

L'an deux mil vingt-et-un, le six Avril à vingt heures, le Conseil municipal s'est réuni au Centre Culturel Arthémuse, sous la présidence de Monsieur Thomas FEREC, Maire

N°06.04.2021.04

OBJET :

**Budget Primitif
2021
Budget Général**

Etaient présents : M FEREC Thomas, Mme LEDUCQ Valérie, M PERINAUD Jean-Claude, Mme DAO Aurélie, M LE MEN Bruno, Mme LE GOFF Laurette, M CAUGANT Jean-Pierre, Mme MOLARET Solange, M GUYADER Ronan, Mme LE GALL Laurianne, M GESTIN Philippe, Mme GOURHANT Nathalie, M CLOAREC Jean-Paul, Mme MOYSAN Céline, Mme DUMOULIN Murielle, M CAM Maël, M ALLAIN Frédéric, M JESTIN-PETIT Frédéric, M PERROT Jean-Claude, M AUBIN David, M LE GUYADER Stéphane.

Date de convocation :
29 Mars 2021

Etaient absents excusés : Mme COCOUAL Marie-Laure, M NIHOARN Raymond, M GAKIERE Fabrice, Mme MICHAUD Sabine, Mme COURTOIS Sophie, Mme BRENNER Gwénaëlle.

Nombre de Conseillers :
Conseillers en exercice : 29
Conseillers absents : 8
Nombre de pouvoirs : 6

Etaient absentes : Mme LE ROY Anne-Sophie, Mme ROMÉ Cindy

Vote :
Pour : 24
Abstention : 3
Contre : 0

Pouvoirs :

Marie-Laure COCOUAL donne pouvoir à Thomas FEREC
Raymond NIHOARN donne pouvoir à Jean-Pierre CAUGANT
Fabrice GAKIERE donne pouvoir à Jean-Claude PERINAUD
Sabine MICHAUD donne pouvoir à Valérie LEDUCQ
Sophie COURTOIS donne pouvoir à Laurianne LE GALL
Gwénaëlle BRENNER donne pouvoir à David AUBIN

Maël CAM a été élu secrétaire de séance

Le Budget Primitif 2021 de la commune après avoir été présenté à l'assemblée délibérante est voté (à noter 24 votes pour et 3 abstentions) en équilibre des recettes et dépenses en section de fonctionnement pour un montant de 6 796 537.96 €uros et en section d'investissement pour un montant de 1 967 409.26 €uros.

Fait et délibéré le 06 Avril 2021

Pour extrait conforme
Le Maire,
Thomas FEREC



ARRONDISSEMENT DE QUIMPER

RÉPUBLIQUE FRANÇAISE

EXTRAIT DU REGISTRE DES DÉLIBÉRATIONS DU CONSEIL MUNICIPAL
DE BRIEC DE L'ODET

Séance du
06 AVRIL 2021

N°06.04.2021.05

OBJET :
Budget Primitif
2021
Lotissement de
Croas Ver

L'an deux mil vingt-et-un, le six Avril à vingt heures, le Conseil municipal s'est réuni au Centre Culturel Arthémuse, sous la présidence de Monsieur Thomas FEREC, Maire

Etaient présents : M FEREC Thomas, Mme LEDUCQ Valérie, M PERINAUD Jean-Claude, Mme DAO Aurélie, M LE MEN Bruno, Mme LE GOFF Laurette, M CAUGANT Jean-Pierre, Mme MOLARET Solange, M GUYADER Ronan, Mme LE GALL Laurianne, M GESTIN Philippe, Mme GOURHANT Nathalie, M CLOAREC Jean-Paul, Mme MOYSAN Céline, Mme DUMOULIN Murielle, M CAM Maël, M ALLAIN Frédéric, M JESTIN-PETIT Frédéric, M PERROT Jean-Claude, M AUBIN David, M LE GUYADER Stéphane.

Etaient absents excusés : Mme COCOUAL Marie-Laure, M NIHOARN Raymond, M GAKIERE Fabrice, Mme MICHAUD Sabine, Mme COURTOIS Sophie, Mme BRENNER Gwénaëlle.

Etaient absentes : Mme LE ROY Anne-Sophie, Mme ROMÉ Cindy

Date de convocation :
29 Mars 2021

Nombre de Conseillers :

Conseillers en exercice :	29
Conseillers absents :	8
Nombre de pouvoirs :	6

Vote :

Pour :	27
Abstention :	0
Contre :	0

Pouvoirs :

Marie-Laure COCOUAL donne pouvoir à Thomas FEREC
Raymond NIHOARN donne pouvoir à Jean-Pierre CAUGANT
Fabrice GAKIERE donne pouvoir à Jean-Claude PERINAUD
Sabine MICHAUD donne pouvoir à Valérie LEDUCQ
Sophie COURTOIS donne pouvoir à Laurianne LE GALL
Gwénaëlle BRENNER donne pouvoir à David AUBIN

Maël CAM a été élu secrétaire de séance

Le Budget Primitif 2021 du Lotissement de Croas Ver après avoir été présenté à l'assemblée délibérante est voté à l'unanimité en équilibre des recettes et dépenses en section de fonctionnement pour un montant de 40 000 Euros et en section d'investissement pour un montant de 284 022.43€Euros

Fait et délibéré le 06 Avril 2021

Pour extrait conforme
Le Maire,
Thomas FEREC





DÉPARTEMENT DU FINISTÈRE

ARRONDISSEMENT DE QUIMPER

RÉPUBLIQUE FRANÇAISE

EXTRAIT DU REGISTRE DES DÉLIBÉRATIONS DU CONSEIL MUNICIPAL
DE BRIEC DE L'ODET

Séance du
06 AVRIL 2021

N°06.04.2021.06

OBJET :
Budget Primitif
2021
Lotissement de
Lannechuen Coz

L'an deux mil vingt-et-un, le six Avril à vingt heures, le Conseil municipal s'est réuni au Centre Culturel Arthémuse, sous la présidence de Monsieur Thomas FEREC, Maire

Étaient présents : M FEREC Thomas, Mme LEDUCQ Valérie, M PERINAUD Jean-Claude, Mme DAO Aurélie, M LE MEN Bruno, Mme LE GOFF Laurette, M CAUGANT Jean-Pierre, Mme MOLARET Solange, M GUYADER Ronan, Mme LE GALL Laurianne, M GESTIN Philippe, Mme GOURHANT Nathalie, M CLOAREC Jean-Paul, Mme MOYSAN Céline, Mme DUMOULIN Murielle, M CAM Maël, M ALLAIN Frédéric, M JESTIN-PETIT Frédéric, M PERROT Jean-Claude, M AUBIN David, M LE GUYADER Stéphane.

Étaient absents excusés : Mme COCOUAL Marie-Laure, M NIHOARN Raymond, M GAKIERE Fabrice, Mme MICHAUD Sabine, Mme COURTOIS Sophie, Mme BRENNER Gwénaëlle.

Étaient absentes : Mme LE ROY Anne-Sophie, Mme ROMÉ Cindy

Pouvoirs :

Marie-Laure COCOUAL donne pouvoir à Thomas FEREC
Raymond NIHOARN donne pouvoir à Jean-Pierre CAUGANT
Fabrice GAKIERE donne pouvoir à Jean-Claude PERINAUD
Sabine MICHAUD donne pouvoir à Valérie LEDUCQ
Sophie COURTOIS donne pouvoir à Laurianne LE GALL
Gwénaëlle BRENNER donne pouvoir à David AUBIN

Maël CAM a été élu secrétaire de séance

Date de convocation :
29 Mars 2021

Nombre de Conseillers :
Conseillers en exercice : 29
Conseillers absents : 8
Nombre de pouvoirs : 6

Vote :
Pour : 27
Abstention : 0
Contre : 0

Le Budget Primitif 2021 du Lotissement de Lannechuen Coz après avoir été présenté à l'assemblée délibérante est voté à l'unanimité en équilibre des recettes et dépenses en section de fonctionnement pour un montant de 490 938.00 €uros et en section d'investissement pour un montant de 545 204.57 €uros.

Fait et délibéré le 06 Avril 2021

Pour extrait conforme
Le Maire,
Thomas FEREC





ARRONDISSEMENT DE QUIMPER

RÉPUBLIQUE FRANÇAISE

EXTRAIT DU REGISTRE DES DÉLIBÉRATIONS DU CONSEIL MUNICIPAL
DE BRIEC DE L'ODET

Séance du
06 AVRIL 2021

L'an deux mil vingt-et-un, le six Avril à vingt heures, le Conseil municipal s'est réuni au Centre Culturel Arthémuse, sous la présidence de Monsieur Thomas FEREC, Maire

N°06.04.2021.07

OBJET :

**Reversement de
l'attribution de
compensation au
SIVOM du Pays
Glazik**

Etaient présents : M FEREC Thomas, Mme LEDUCQ Valérie, M PERINAUD Jean-Claude, Mme DAO Aurélie, M LE MEN Bruno, Mme LE GOFF Laurette, M CAUGANT Jean-Pierre, Mme MOLARET Solange, M GUYADER Ronan, Mme LE GALL Laurianne, M GESTIN Philippe, Mme GOURHANT Nathalie, M CLOAREC Jean-Paul, Mme MOYSAN Céline, Mme DUMOULIN Murielle, M CAM Maël, M ALLAIN Frédéric, M JESTIN-PETIT Frédéric, M PERROT Jean-Claude, M AUBIN David, M LE GUYADER Stéphane.

Etaient absents excusés : Mme COCOUAL Marie-Laure, M NIHOARN Raymond, M GAKIERE Fabrice, Mme MICHAUD Sabine, Mme COURTOIS Sophie, Mme BRENNER Gwénaëlle.

Etaient absentes : Mme LE ROY Anne-Sophie, Mme ROMÉ Cindy

Date de convocation :
29 Mars 2021

Nombre de Conseillers :
Conseillers en exercice : 29
Conseillers absents : 8
Nombre de pouvoirs : 6

Pouvoirs :

Marie-Laure COCOUAL donne pouvoir à Thomas FEREC
Raymond NIHOARN donne pouvoir à Jean-Pierre CAUGANT
Fabrice GAKIERE donne pouvoir à Jean-Claude PERINAUD
Sabine MICHAUD donne pouvoir à Valérie LEDUCQ
Sophie COURTOIS donne pouvoir à Laurianne LE GALL
Gwénaëlle BRENNER donne pouvoir à David AUBIN

Vote :
Pour : 27
Abstention : 0
Contre : 0

Maël CAM a été élu secrétaire de séance

Monsieur Le maire informe l'assemblée que depuis le 1^{er} janvier 2017, les compétences jeunesse, enfance, animation et éducation musicale sont portées par un syndicat mixte à vocation multiple : le SIVOM du Pays Glazik.

Une attribution de compensation est versée par Quimper Bretagne Occidentale au profit des communes adhérentes au SIVOM du pays Glazik.

Compte tenu du transfert de la petite enfance par le SIVOM à Quimper Bretagne Occidentale en 2019, la part de l'attribution de compensation versée par la commune de Briec au SIVOM a été révisée.

Cette décision a fait l'objet d'une délibération le 21 mars 2019 mais a limité sa portée à 2019.

L'assemblée délibérante, après avoir pris connaissance du dossier et délibéré, décide à l'unanimité des membres que la part de l'attribution de compensation versée au SIVOM par la commune de Briec est fixée à 793 042.00 € à compter du 1^{er} janvier 2019.

**Fait et délibéré le 06 Avril 2021
Pour extrait conforme
Le Maire,
Thomas FEREC**



RÉPUBLIQUE FRANÇAISE

EXTRAIT DU REGISTRE DES DÉLIBÉRATIONS DU CONSEIL MUNICIPAL
DE BRIEC DE L'ODET

Séance du
06 AVRIL 2021

N°06.04.2021.08

OBJET :
**Etalement des
charges COVID**

L'an deux mil vingt-et-un, le six Avril à vingt heures, le Conseil municipal s'est réuni au Centre Culturel Arthémuse, sous la présidence de Monsieur Thomas FEREC, Maire

Etaient présents : M FEREC Thomas, Mme LEDUCQ Valérie, M PERINAUD Jean-Claude, Mme DAO Aurélie, M LE MEN Bruno, Mme LE GOFF Laurette, M CAUGANT Jean-Pierre, Mme MOLARET Solange, M GUYADER Ronan, Mme LE GALL Laurianne, M GESTIN Philippe, Mme GOURHANT Nathalie, M CLOAREC Jean-Paul, Mme MOYSAN Céline, Mme DUMOULIN Murielle, M CAM Maël, M ALLAIN Frédéric, M JESTIN-PETIT Frédéric, M PERROT Jean-Claude, M AUBIN David, M LE GUYADER Stéphane.

Date de convocation :
29 Mars 2021

Nombre de Conseillers :	
Conseillers en exercice :	29
Conseillers absents :	8
Nombre de pouvoirs :	6

Etaient absents excusés : Mme COCOUAL Marie-Laure, M NIHOARN Raymond, M GAKIERE Fabrice, Mme MICHAUD Sabine, Mme COURTOIS Sophie, Mme BRENNER Gwénaëlle.

<u>Vote</u> :	
Pour :	27
Abstention :	0
Contre :	0

Etaient absentes : Mme LE ROY Anne-Sophie, Mme ROMÉ Cindy

Pouvoirs :

Marie-Laure COCOUAL donne pouvoir à Thomas FEREC
Raymond NIHOARN donne pouvoir à Jean-Pierre CAUGANT
Fabrice GAKIERE donne pouvoir à Jean-Claude PERINAUD
Sabine MICHAUD donne pouvoir à Valérie LEDUCQ
Sophie COURTOIS donne pouvoir à Laurianne LE GALL
Gwénaëlle BRENNER donne pouvoir à David AUBIN

Maël CAM a été élu secrétaire de séance

Monsieur Le Maire informe l'assemblée, qu'en 2020 un mécanisme dérogatoire a été proposé aux collectivités locales afin d'étaler la charge budgétaire liée aux dépenses exceptionnelles Covid-19 sur une durée pouvant aller jusqu'à 5 ans.

Ce dispositif dérogatoire qui permet de limiter l'impact de ces dépenses sur les équilibres financiers des collectivités territoriales est prolongé jusqu'au 30 juin 2021.

Toutes les dépenses directement liées à la gestion de la crise sanitaire, hors frais de personnel, sont éligibles à ce dispositif :

- les dépenses directement liées à la gestion de la crise sanitaire (frais liés au matériel de protection des personnels ...) ;
- le soutien au tissu économique ;
- le soutien en matière sociale ;
- les surcoûts induits sur les contrats de la commande publique durant la période de l'état d'urgence sanitaire,
- les abondements de subventions d'équilibre aux budgets annexes, ainsi que les subventions à différentes structures, résultant des effets de la crise sanitaire.

- les dépenses liées à l'aménagement et au fonctionnement des centres de vaccination

Par délibération du 26/11/2021, le conseil municipal a autorisé la neutralisation et l'étalement des charges COVID 2020.

Pour ce faire les dépenses entrant dans le champ du dispositif dérogatoire doivent être identifiées et présentées au conseil municipal puis au trésorier principal.

L'assemblée délibérante, après avoir pris connaissance du dossier et délibéré, décide à l'unanimité des membres :

- de neutraliser et d'étaler les dépenses liées au COVID,
- de les étaler sur 5 exercices (2021 à 2025) dans les conditions prévues par la circulaire NOR TERB2020217C et la note de la Ministre de la Cohésion des territoires et des Relations avec les collectivités du 15/02/2021, relative au traitement budgétaire et comptable des dépenses des collectivités territoriales et de leurs établissements publics concernant le traitement des dépenses liées à la crise sanitaire de la COVID 19 au titre de l'exercice budgétaire 2021.

Fait et délibéré le 06 Avril 2021

**Pour extrait conforme
Le Maire,
Thomas FEREC**

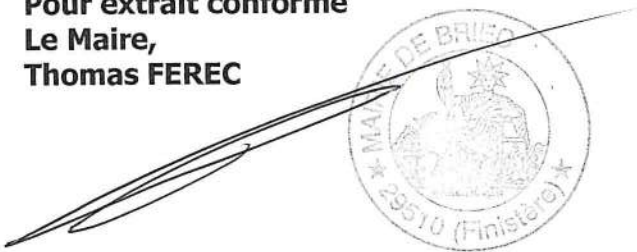

RÉPUBLIQUE FRANÇAISE

EXTRAIT DU REGISTRE DES DÉLIBÉRATIONS DU CONSEIL MUNICIPAL
DE BRIEC DE L'ODET

Séance du
06 AVRIL 2021

L'an deux mil vingt-et-un, le six Avril à vingt heures, le Conseil municipal s'est réuni au Centre Culturel Arthémuse, sous la présidence de Monsieur Thomas FEREC, Maire

N°06.04.2021.09

OBJET :

**Elections
départementales
des 13 et 20 juin
2021**

**Mise sous plis des
documents
électoraux**

Étaient présents : M FEREC Thomas, Mme LEDUCQ Valérie, M PERINAUD Jean-Claude, Mme DAO Aurélie, M LE MEN Bruno, Mme LE GOFF Laurette, M CAUGANT Jean-Pierre, Mme MOLARET Solange, M GUYADER Ronan, Mme LE GALL Laurianne, M GESTIN Philippe, Mme GOURHANT Nathalie, M CLOAREC Jean-Paul, Mme MOYSAN Céline, Mme DUMOULIN Murielle, M CAM Maël, M ALLAIN Frédéric, M JESTIN-PETIT Frédéric, M PERROT Jean-Claude, M AUBIN David, M LE GUYADER Stéphane.

Étaient absents excusés : Mme COCOUAL Marie-Laure, M NIHOARN Raymond, M GAKIERE Fabrice, Mme MICHAUD Sabine, Mme COURTOIS Sophie, Mme BRENNER Gwénaëlle.

Étaient absentes : Mme LE ROY Anne-Sophie, Mme ROMÉ Cindy

Date de convocation :
29 Mars 2021

Nombre de Conseillers :
Conseillers en exercice : 29
Conseillers absents : 8
Nombre de pouvoirs : 6

Vote :
Pour : 27
Abstention : 0
Contre : 0

Pouvoirs :

Marie-Laure COCOUAL donne pouvoir à Thomas FEREC
Raymond NIHOARN donne pouvoir à Jean-Pierre CAUGANT
Fabrice GAKIERE donne pouvoir à Jean-Claude PERINAUD
Sabine MICHAUD donne pouvoir à Valérie LEDUCQ
Sophie COURTOIS donne pouvoir à Laurianne LE GALL
Gwénaëlle BRENNER donne pouvoir à David AUBIN

Maël CAM a été élu secrétaire de séance

Monsieur Le Maire rappelle à l'assemblée délibérante que pour les élections départementales, la commune a en charge la mise sous plis des bulletins et professions de foi pour le canton. Plusieurs personnes seront recrutées pour ces travaux.

Il appartient au conseil municipal de fixer le montant de l'indemnité à verser à ces agents.

L'Assemblée délibérante, après avoir pris connaissance du dossier et délibéré, décide à l'unanimité des membres de fixer l'indemnité qui sera versée aux agents en charge de la mise sous plis des documents électoraux à 0.22 euros par enveloppes et par tour de scrutin.

Les crédits correspondants sont inscrits au budget.

Fait et délibéré le 06 Avril 2021

**Pour extrait conforme
Le Maire,
Thomas FEREC**





RÉPUBLIQUE FRANÇAISE

EXTRAIT DU REGISTRE DES DÉLIBÉRATIONS DU CONSEIL MUNICIPAL
DE BRIEC DE L'ODET

Séance du
06 AVRIL 2021

N°06.04.2021.10

OBJET :

Résidence d'accueil
d'artistes de longue
durée

Date de convocation :
29 Mars 2021

<u>Nombre de Conseillers :</u>	
Conseillers en exercice :	29
Conseillers absents :	8
Nombre de pouvoirs :	6

<u>Vote :</u>	
Pour :	27
Abstention :	0
Contre :	0

L'an deux mil vingt-et-un, le six Avril à vingt heures, le Conseil municipal s'est réuni au Centre Culturel Arthémuse, sous la présidence de Monsieur Thomas FEREC, Maire

Etaient présents : M FEREC Thomas, Mme LEDUCQ Valérie, M PERINAUD Jean-Claude, Mme DAO Aurélie, M LE MEN Bruno, Mme LE GOFF Laurette, M CAUGANT Jean-Pierre, Mme MOLARET Solange, M GUYADER Ronan, Mme LE GALL Laurianne, M GESTIN Philippe, Mme GOURHANT Nathalie, M CLOAREC Jean-Paul, Mme MOYSAN Céline, Mme DUMOULIN Murielle, M CAM Maël, M ALLAIN Frédéric, M JESTIN-PETIT Frédéric, M PERROT Jean-Claude, M AUBIN David, M LE GUYADER Stéphane.

Etaient absents excusés : Mme COCOUAL Marie-Laure, M NIHOARN Raymond, M GAKIERE Fabrice, Mme MICHAUD Sabine, Mme COURTOIS Sophie, Mme BRENNER Gwénaëlle.

Etaient absentes : Mme LE ROY Anne-Sophie, Mme ROMÉ Cindy

Pouvoirs :

Marie-Laure COCOUAL donne pouvoir à Thomas FEREC
Raymond NIHOARN donne pouvoir à Jean-Pierre CAUGANT
Fabrice GAKIERE donne pouvoir à Jean-Claude PERINAUD
Sabine MICHAUD donne pouvoir à Valérie LEDUCQ
Sophie COURTOIS donne pouvoir à Laurianne LE GALL
Gwénaëlle BRENNER donne pouvoir à David AUBIN

Maël CAM a été élu secrétaire de séance

Monsieur Le Maire, fait savoir à l'assemblée délibérante que la municipalité a proposé à l'artiste plasticien Sillousoune de lui mettre un lieu de travail à disposition pour 7 mois : « la Maison de l'Instituteur ».

Cette résidence artistique doit faire l'objet d'une convention entre l'artiste et la ville, afin de fixer le cadre et les modalités de ce soutien.

Date : du 1^{er} juin 2021 au 8 janvier 2022

Présentation du projet/artiste

Sillousoune : auteur-illustrateur, 4 collections, 16 livres publiés (dont 15 en jeunesse) publiés chez Ouest-France, Beluga et Coop Breizh. En 2021, une nouvelle collection et 4 livres prévus. Et aussi artiste visuel, art abstrait, plus de 30 expositions, et musicien (auteur-compositeur-interprète).

Projet culturel : En lien avec son travail de création et son univers artistique, l'artiste proposera des actions de sensibilisation / de médiation en direction des structures du territoire ainsi que du public scolaire.

Conditions financières/ Rémunération

En contrepartie des actions artistiques dans les écoles de Briec, la municipalité prévoit une enveloppe budgétaire de 1000€. Cette enveloppe représente l'équivalent de 2 journées d'intervention.

Dans le cadre de la création d'une œuvre collective, des ateliers seront également proposés aux structures (IME, Ty Glazik, CLSH...) du territoire qui en prendront en charge le coût directement

Conditions d'accueil

Le logement/ lieu de création (la maison de l'instituteur) sera mis à disposition non équipé. La charge des fluides (eau, gaz, électricité) sera refacturée à l'artiste à hauteur de 100€/mois, soit un montant total prévisionnel de 700€.

La municipalité et l'artiste devront chacun s'assurer pour ses différentes activités (responsabilités civiles d'organisateur et de propriétaire, et occupant du lieu de résidence et participation aux ateliers et aux rencontres avec le public).

L'assemblée délibérante, après avoir pris connaissance du dossier, et délibéré, décide à l'unanimité les dispositions mentionnées ci-dessus et donne pouvoir au Maire pour la signature de la convention.

Fait et délibéré le 06 Avril 2021

Pour extrait conforme
Le Maire,
Thomas FEREC

A handwritten signature in black ink is written over a circular official stamp. The stamp contains the text "MAIRIE DE BRIEC" at the top, a central emblem, and the number "29510" at the bottom.

EXTRAIT DU REGISTRE DES DÉLIBÉRATIONS DU CONSEIL MUNICIPAL
DE BRIEC DE L'ODET

Séance du
06 AVRIL 2021

N°06.04.2021.11

OBJET :

Renouvellement de
l'adhésion de la
commune au Conseil
d'Architecture
d'Urbanisme et de
l'Environnement du
Finistère (CAUE)

Date de convocation :
29 Mars 2021

<u>Nombre de Conseillers :</u>	
Conseillers en exercice :	29
Conseillers absents :	8
Nombre de pouvoirs :	6

<u>Vote :</u>	
Pour :	27
Abstention :	0
Contre :	0

L'an deux mil vingt-et-un, le six Avril à vingt heures, le Conseil municipal s'est réuni au Centre Culturel Arthémuse, sous la présidence de Monsieur Thomas FEREC, Maire

Etaient présents : M FEREC Thomas, Mme LEDUCQ Valérie, M PERINAUD Jean-Claude, Mme DAO Aurélie, M LE MEN Bruno, Mme LE GOFF Laurette, M CAUGANT Jean-Pierre, Mme MOLARET Solange, M GUYADER Ronan, Mme LE GALL Laurianne, M GESTIN Philippe, Mme GOURHANT Nathalie, M CLOAREC Jean-Paul, Mme MOYSAN Céline, Mme DUMOULIN Murielle, M CAM Maël, M ALLAIN Frédéric, M JESTIN-PETIT Frédéric, M PERROT Jean-Claude, M AUBIN David, M LE GUYADER Stéphane.

Etaient absents excusés : Mme COCOUAL Marie-Laure, M NIHOARN Raymond, M GAKIERE Fabrice, Mme MICHAUD Sabine, Mme COURTOIS Sophie, Mme BRENNER Gwénaëlle.

Etaient absentes : Mme LE ROY Anne-Sophie, Mme ROMÉ Cindy

Pouvoirs :

Marie-Laure COCOUAL donne pouvoir à Thomas FEREC
Raymond NIHOARN donne pouvoir à Jean-Pierre CAUGANT
Fabrice GAKIERE donne pouvoir à Jean-Claude PERINAUD
Sabine MICHAUD donne pouvoir à Valérie LEDUCQ
Sophie COURTOIS donne pouvoir à Laurianne LE GALL
Gwénaëlle BRENNER donne pouvoir à David AUBIN

Maël CAM a été élu secrétaire de séance

Monsieur Le Maire rappelle à l'assemblée délibérante, que le Conseil d'Architecture d'Urbanisme et de l'Environnement du Finistère :

- propose aux collectivités un conseil préalable avant tout projet d'aménagement ou de construction (architecture, paysage, urbanisme).
- peut assister les collectivités lors des jurys de concours de maîtrise d'œuvre,
- fournit aux personnes qui désirent construire les informations, les orientations et les conseils propres à assurer la qualité architecturale des constructions et leur bonne insertion dans le site environnant urbain ou rural.

L'adhésion annuelle est de 100 €

Le Conseil Municipal, après avoir pris connaissance du dossier et délibéré décide à l'unanimité de renouveler l'adhésion de la ville de Brieç au CAUE et de donner pouvoir au Maire pour la signature des documents à intervenir.

Fait et délibéré le 06 Avril 2021

Pour extrait conforme
Le Maire,
Thomas FEREC



ARRONDISSEMENT DE QUIMPER

RÉPUBLIQUE FRANÇAISE

EXTRAIT DU REGISTRE DES DÉLIBÉRATIONS DU CONSEIL MUNICIPAL
DE BRIEC DE L'ODET

Séance du
06 AVRIL 2021

N°06.04.2021.12

OBJET :

**Renouvellement de
l'adhésion de la
commune à la
Fondation du
Patrimoine**

Date de convocation :
29 Mars 2021

Nombre de Conseillers :
Conseillers en exercice : 29
Conseillers absents : 8
Nombre de pouvoirs : 6

Vote :
Pour : 27
Abstention : 0
Contre : 0

L'an deux mil vingt-et-un, le six Avril à vingt heures, le Conseil municipal s'est réuni au Centre Culturel Arthémuse, sous la présidence de Monsieur Thomas FEREC, Maire

Etaient présents : M FEREC Thomas, Mme LEDUCQ Valérie, M PERINAUD Jean-Claude, Mme DAO Aurélie, M LE MEN Bruno, Mme LE GOFF Laurette, M CAUGANT Jean-Pierre, Mme MOLARET Solange, M GUYADER Ronan, Mme LE GALL Laurianne, M GESTIN Philippe, Mme GOURHANT Nathalie, M CLOAREC Jean-Paul, Mme MOYSAN Céline, Mme DUMOULIN Murielle, M CAM Maël, M ALLAIN Frédéric, M JESTIN-PETIT Frédéric, M PERROT Jean-Claude, M AUBIN David, M LE GUYADER Stéphane.

Etaient absents excusés : Mme COCOUAL Marie-Laure, M NIHOARN Raymond, M GAKIERE Fabrice, Mme MICHAUD Sabine, Mme COURTOIS Sophie, Mme BRENNER Gwénaëlle.

Etaient absentes : Mme LE ROY Anne-Sophie, Mme ROMÉ Cindy

Pouvoirs :

Marie-Laure COCOUAL donne pouvoir à Thomas FEREC
Raymond NIHOARN donne pouvoir à Jean-Pierre CAUGANT
Fabrice GAKIERE donne pouvoir à Jean-Claude PERINAUD
Sabine MICHAUD donne pouvoir à Valérie LEDUCQ
Sophie COURTOIS donne pouvoir à Laurianne LE GALL
Gwénaëlle BRENNER donne pouvoir à David AUBIN

Maël CAM a été élu secrétaire de séance

Monsieur Le Maire rappelle à l'assemblée délibérante, que l'Association Fondation du Patrimoine intervient dans le domaine de la sauvegarde et de la valorisation du patrimoine. L'adhésion est de 300 €.

L'adhésion à la Fondation permet aux collectivités de bénéficier d'un accompagnement humain, technique et financier pour leurs projets de réhabilitation du patrimoine.

Le Conseil Municipal, après avoir pris connaissance du dossier et délibéré décide à l'unanimité des membres présents, de renouveler l'adhésion de la ville de Briec à la Fondation du Patrimoine et de donner pouvoir au Maire pour la signature des documents à intervenir.

Fait et délibéré le 06 Avril 2021

**Pour extrait conforme
Le Maire,
Thomas FEREC**



RÉPUBLIQUE FRANÇAISE

EXTRAIT DU REGISTRE DES DÉLIBÉRATIONS DU CONSEIL MUNICIPAL
DE BRIEC DE L'ODET

Séance du
06 AVRIL 2021

N°06.04.2021.13

OBJET :

**Révision allégée
n°1 du Plan Local
d'Urbanisme de la
ville de BRIEC
Bilan de la
concertation et
arrêt du projet**

Date de convocation :
29 Mars 2021

Nombre de Conseillers :
Conseillers en exercice : 29
Conseillers absents : 8
Nombre de pouvoirs : 6

Vote :
Pour : 27
Abstention : 0
Contre : 0

L'an deux mil vingt-et-un, le six Avril à vingt heures, le Conseil municipal s'est réuni au Centre Culturel Arthémuse, sous la présidence de Monsieur Thomas FEREC, Maire

Etaient présents : M FEREC Thomas, Mme LEDUCQ Valérie, M PERINAUD Jean-Claude, Mme DAO Aurélie, M LE MEN Bruno, Mme LE GOFF Laurette, M CAUGANT Jean-Pierre, Mme MOLARET Solange, M GUYADER Ronan, Mme LE GALL Laurianne, M GESTIN Philippe, Mme GOURHANT Nathalie, M CLOAREC Jean-Paul, Mme MOYSAN Céline, Mme DUMOULIN Murielle, M CAM Maël, M ALLAIN Frédéric, M JESTIN-PETIT Frédéric, M PERROT Jean-Claude, M AUBIN David, M LE GUYADER Stéphane.

Etaient absents excusés : Mme COCOUAL Marie-Laure, M NIHOARN Raymond, M GAKIERE Fabrice, Mme MICHAUD Sabine, Mme COURTOIS Sophie, Mme BRENNER Gwénaëlle.

Etaient absentes : Mme LE ROY Anne-Sophie, Mme ROMÉ Cindy

Pouvoirs :

Marie-Laure COCOUAL donne pouvoir à Thomas FEREC
Raymond NIHOARN donne pouvoir à Jean-Pierre CAUGANT
Fabrice GAKIERE donne pouvoir à Jean-Claude PERINAUD
Sabine MICHAUD donne pouvoir à Valérie LEDUCQ
Sophie COURTOIS donne pouvoir à Laurianne LE GALL
Gwénaëlle BRENNER donne pouvoir à David AUBIN

Maël CAM a été élu secrétaire de séance

Monsieur le Maire rappelle que la commune de Briec est dotée d'un Plan Local d'Urbanisme (P.L.U.), approuvé le 16 mai 2013, et modifié le 27 février 2014.

Monsieur le Maire rappelle qu'une révision allégée a été prescrite par une délibération du 3 mars 2020.

Cette procédure de révision allégée est rendue nécessaire afin d'offrir des possibilités d'agrandissement aux zones à vocation d'activités existantes, et pour pouvoir répondre aux besoins de la Commune en matière économique.

Il est rappelé que Quimper Bretagne Occidentale (QBO) s'étend sur une superficie de 479,4 km² et compte plus de 100 000 habitants, dont près de 48 000 actifs. Or, aujourd'hui, à l'échelle de QBO, les parcs d'activités disposent en cumulé de moins de 41 hectares immédiatement disponibles et l'agglomération peine à trouver des solutions pour les entreprises qui se développent. En effet, QBO est actuellement sollicitée pour l'acquisition de plusieurs terrains de grande taille (de l'ordre de 4 à 10 hectares) pour des activités industrielles et logistiques, et à ce jour, elle ne dispose plus de ce type de terrain sur l'ensemble de son territoire.

Située à une dizaine de kilomètres de Quimper, la Commune de Briec occupe une place stratégique à l'échelle de QBO, car elle est traversée par la voie express RN 165 Quimper/Brest. Favorisée par cet axe routier structurant, l'activité industrielle agroalimentaire s'y est abondamment développée, mais aujourd'hui la Commune est limitée en développement de zone industrielle, et l'un des enjeux pour la municipalité est de pouvoir continuer à répondre favorablement aux demandes d'implantation de nouvelles entreprises.

C'est dans ce contexte que la société SODISE, implantée à Châteaulin, a sollicité Quimper Bretagne Occidentale au printemps 2018 afin de trouver un terrain pour développer son activité, et qu'elle a retenu l'opportunité de s'installer sur la ZI des Pays-Bas à Briec.

Il s'agit d'un projet de renouvellement urbain qui permettra de valoriser la friche industrielle de l'ancien site de la SPO, (actuellement Rector sur 5 ha et qui emploie 1 salarié), et qui contribuera au développement économique local direct et induit. La société Sodise dont la croissance dépasse les 20 % par an, emploie actuellement 110 salariés et prévoit rapidement la création de 50 emplois supplémentaires.

L'entreprise Sodise prévoit la construction de 16 000 m² immédiatement et une extension de 6 000 m² rapidement. Aussi pour être pérenne, le projet d'implantation de l'entreprise sur ce site aujourd'hui inexploité nécessite de prévoir une extension à moyen terme sur la partie de la parcelle cadastrée YH191 actuellement en zonage agricole A (ce qui représente environ 5 hectares).

Or, le classement en zone A ne permet pas les constructions et installations à usage artisanal ou industriel ; aussi, il convient de reclasser le terrain en zonage 1AUi, à vocation d'accueil d'activités économiques.

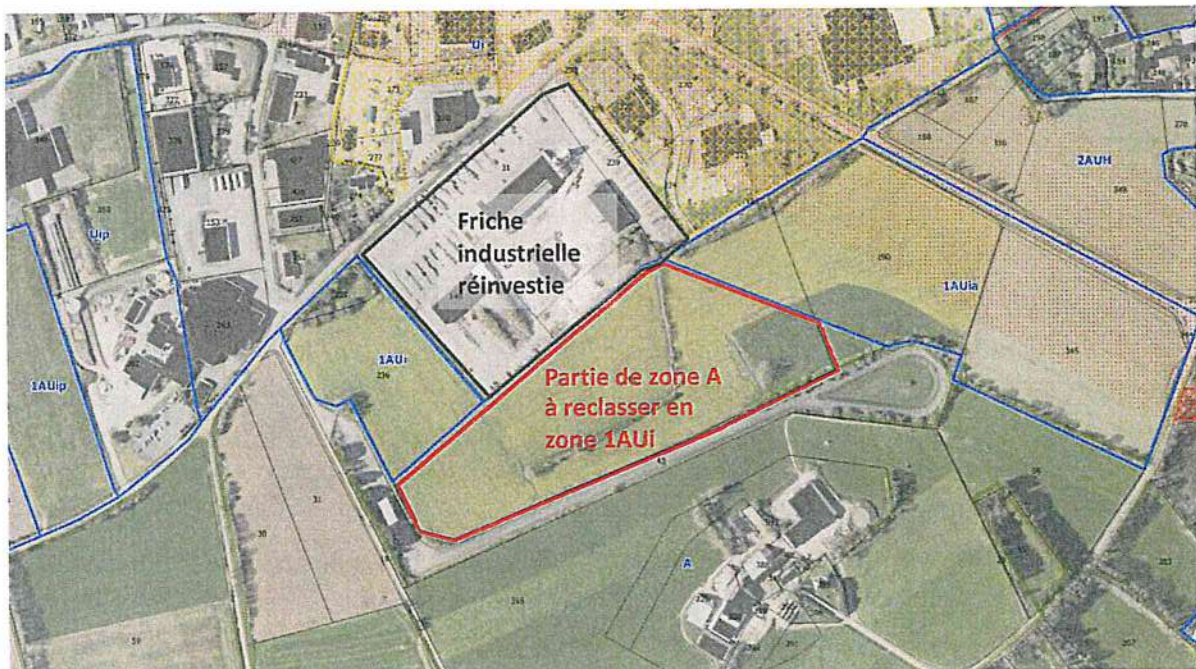

Extrait du règlement graphique du PLU en vigueur

Il est à noter qu'en contrepartie, une diminution de la zone 1AUia adjacente au profit de la zone agricole a été engagée via une procédure de modification du PLU par une délibération du 03 Mars 2020 (délibération n°03.03.2020.16).

Conformément à l'article L. 103-2 du code de l'urbanisme, le projet de révision allégée n°1 a fait l'objet d'une concertation.

La délibération prescrivant la révision allégée du PLU en date du 3 mars 2020 a défini les modalités de concertation suivantes :

- mise à disposition en mairie aux heures d'ouverture au public d'une note synthétique de présentation de la révision allégée n°1 du PLU, accompagnée d'un registre d'observation (à feuillets non mobiles) pour la population. Ce registre consignera également toutes les correspondances reçues en mairie par voie postale ou électronique ;
- article dans le bulletin municipal ;
- article sur le site internet de la Commune ;
- parution de communiqué dans la presse locale ;
- information sur les panneaux électroniques d'information de la Ville ;
- rencontre des élus sur rendez-vous à la demande des tiers.

L'ensemble de ces modalités de concertation ont été effectuées (cf : bilan de la concertation annexé).

Dans ces conditions, il est proposé au conseil municipal de tirer le bilan de la concertation et d'arrêter le projet de révision allégée n°1.

Vu les articles L.153-31 à L.153-34 et suivants et les articles R153-1 à 153-12 du Code de l'Urbanisme,

Vu la délibération d'approbation de l'élaboration générale du PLU du 16 Mai 2013 et modifié le 27 Février 2014,

Vu la délibération prescrivant la révision allégée n°1 du PLU du 03 Mars 2020 (n°03.03.2020.15) et fixant les modalités de la concertation,

Vu l'avis de la MRAe en date du 9 juin 2020 dispensant la procédure de révision allégée n°1 d'évaluation environnementale ;

Vu le projet de révision allégée n°1 du PLU dans l'ensemble de ses composantes, annexé à la présente délibération ;

Vu le bilan de la concertation annexé à la présente délibération ;

Entendu l'exposé de Monsieur Le Maire,

LE CONSEIL MUNICIPAL,

Après en avoir débattu et délibéré, Par 0 abstention, 0 voix contre, et 27 voix pour,

1. Confirme que la concertation relative au projet de révision allégée n°1 du PLU s'est déroulée conformément aux modalités fixées par la délibération du 03.03.2020 (n°03.03.2020.15),
2. Tire le bilan de la concertation tel qu'il a été présenté par Monsieur Le Maire, et annexé à la présente délibération ;

3. Arrête le projet de révision allégée n°1 du PLU tel qu'il est annexé à la présente délibération.
4. Décide de soumettre pour avis le projet de révision allégée n°1, conformément à l'article L. 153-34 du code de l'urbanisme aux personnes publiques associées mentionnées aux articles L. 132-7 et L. 132-9 du même code ;

Conformément à l'article R. 153-19 du code de l'urbanisme, le projet de révision allégée n°1 du PLU tel qu'arrêté par la présente délibération, est tenu à la disposition pour consultation du public aux heures d'ouverture du public du service au sein duquel le PLU est consultable par le public.

Conformément à l'article R153-3 du Code de l'Urbanisme, la présente délibération fera l'objet d'un affichage en mairie durant un délai d'un mois.

Pour extrait conforme au registre des délibérations du Conseil municipal,

VOTE	
SUFFRAGES EXPRIMES	27
POUR	27
CONTRE	0

Fait et délibéré le 06 Avril 2021

**Pour extrait conforme
Le Maire,
Thomas FEREC**



RÉPUBLIQUE FRANÇAISE

EXTRAIT DU REGISTRE DES DÉLIBÉRATIONS DU CONSEIL MUNICIPAL
DE BRIEC DE L'ODET

Séance du
06 AVRIL 2021

L'an deux mil vingt-et-un, le six Avril à vingt heures, le Conseil municipal s'est réuni au Centre Culturel Arthémuse, sous la présidence de Monsieur Thomas FEREC, Maire

N°06.04.2021.14

OBJET :

**Ouverture à
l'urbanisation de
zones classées en
2AUh au Plan Local
d'Urbanisme
Modification n°3**

Etaient présents : M FEREC Thomas, Mme LEDUCQ Valérie, M PERINAUD Jean-Claude, Mme DAO Aurélie, M LE MEN Bruno, Mme LE GOFF Laurette, M CAUGANT Jean-Pierre, Mme MOLARET Solange, M GUYADER Ronan, Mme LE GALL Laurianne, M GESTIN Philippe, Mme GOURHANT Nathalie, M CLOAREC Jean-Paul, Mme MOYSAN Céline, Mme DUMOULIN Murielle, M CAM Maël, M ALLAIN Frédéric, M JESTIN-PETIT Frédéric, M PERROT Jean-Claude, M AUBIN David, M LE GUYADER Stéphane.

Etaient absents excusés : Mme COCOUAL Marie-Laure, M NIHOARN Raymond, M GAKIERE Fabrice, Mme MICHAUD Sabine, Mme COURTOIS Sophie, Mme BRENNER Gwénaëlle.

Etaient absentes : Mme LE ROY Anne-Sophie, Mme ROMÉ Cindy

Date de convocation :
29 Mars 2021

Nombre de Conseillers :

Conseillers en exercice :	29
Conseillers absents :	8
Nombre de pouvoirs :	6

Vote :

Pour :	27
Abstention :	0
Contre :	0

Pouvoirs :

Marie-Laure COCOUAL donne pouvoir à Thomas FEREC
Raymond NIHOARN donne pouvoir à Jean-Pierre CAUGANT
Fabrice GAKIERE donne pouvoir à Jean-Claude PERINAUD
Sabine MICHAUD donne pouvoir à Valérie LEDUCQ
Sophie COURTOIS donne pouvoir à Laurianne LE GALL
Gwénaëlle BRENNER donne pouvoir à David AUBIN

Maël CAM a été élu secrétaire de séance

Monsieur le Maire rappelle que la commune de Briec est dotée d'un Plan Local d'Urbanisme (P.L.U.), approuvé le 16 mai 2013, et modifié le 27 février 2014.

La commune souhaite aujourd'hui ouvrir à l'urbanisation les zones 2AUh situées dans le bourg et la périphérie du bourg ceci afin de permettre leur urbanisation.
Une procédure de modification du P.L.U. doit donc être engagée.

Conformément à l'article L153-38 du Code de l'Urbanisme, lorsque le projet de modification porte sur l'ouverture à l'urbanisation d'une zone, le Conseil Municipal doit **justifier, par délibération motivée, « l'utilité de cette ouverture au regard des capacités d'urbanisation encore inexploitées dans les zones déjà urbanisées et la faisabilité opérationnelle d'un projet dans ces zones »**.

Une urbanisation inscrite dans le P.L.U. de 2013

Aujourd'hui le document ne correspond plus aux perspectives et au projet de développement de la commune. Le PLU approuvé en 2013 avait planifié et anticipé les besoins de la commune en prévoyant différentes zones en 1AUh et en 2AUh.

L'un des objectifs du PADD du PLU approuvé en 2013 était :

- de lier la croissance démographique et la maîtrise du foncier, à savoir :
 - permettre la croissance démographique de la commune en assurant l'accueil des nouveaux habitants dans le respect des principes de la mixité sociale,
 - prendre en compte les évolutions sociétales comme le desserrement des ménages,
 - poursuivre le développement des liaisons piétonnes et cyclables en particulier dans le centre bourg, favoriser le développement des transports en commun,
 - permettre le développement urbain tout en définissant les limites de l'urbanisation du territoire
 - gérer l'espace de manière économe.

Les orientations d'urbanisme et d'aménagement retenues en 2013 ont été utilisées et ont permis le renouvellement urbain de ses dernières années. D'autre part, la majorité des zones 1AUh ont été construites, où sur lesquelles des projets d'aménagement sont en cours d'étude, ou en cours d'instruction. Enfin, les zones UH ont également été aménagées en grande partie.

Le PLU se doit de répondre aux besoins de son territoire tout en prenant en compte le contexte environnemental. Comme précisé dans le PADD du PLU de 2013, les choix d'aménagement de 2013 étaient pris pour ne pas entraver le développement mais pour le préparer.

Enfin du fait de l'attractivité géographique, du cadre de vie de qualité, de l'augmentation régulière de la population, de la politique existante sur la mixité sociale et de la diversification de l'habitat, du faible taux de chômage, de l'implantation de nouvelles entreprises, il est nécessaire aujourd'hui d'ouvrir les zones 2AUh de la commune en 1AUh, ceci afin de pouvoir répondre à la demande d'installation de nouveaux ménages.

Extrait du règlement graphique du PLU en vigueur

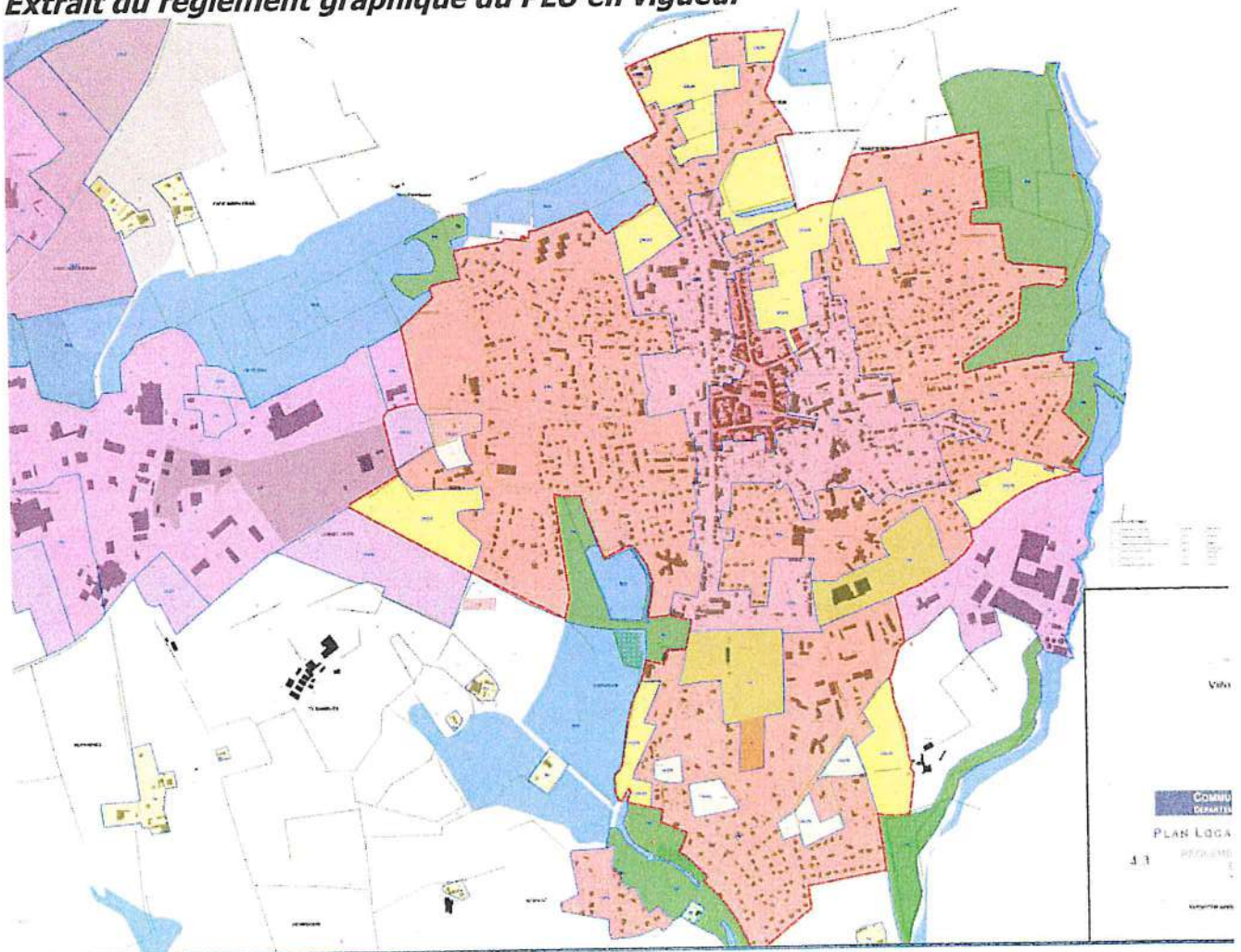

Un projet nécessaire pour répondre aux demandes d'implantation de nouvelles habitations, avec pour enjeu de proposer des terrains constructibles

Située à une dizaine de kilomètres de Quimper, la Commune de Briec occupe une place stratégique, car elle est traversée par la voie express RN 165 Quimper/Brest. Favorisée par cet axe routier structurant, l'activité industrielle agroalimentaire s'y est abondamment développée ; ainsi qu'un « pôle déchets » qui compte une usine d'incinération d'ordures ménagères et plusieurs entreprises de valorisation et de recyclage (sur la ZI de Lumunoc'h).

Au total, environ 420 entreprises sont aujourd'hui implantées sur le territoire communal, ce qui représente près de 3000 emplois.

Forte de ces atouts géographiques et économiques, la Commune est en pleine évolution et ne cesse de se développer : d'après les données de l'INSEE, la population a connu un taux de croissance de +0,7% / an entre 2011 et 2016 (contre +0,3%/an à l'échelle de QBO), soit un gain de 186 habitants en 5 ans, pour une population municipale de 5 742 habitants en 2021. Cette vitalité se retrouve dans le tissu sportif et socio-culturel animé par une centaine d'associations.

La commune dispose ainsi de 4 Zones d'Activités Economiques (ZAE), de compétence communautaire (QBO) :

- La zone industrielle des Pays Bas : Il s'agit de la plus étendue de Briec avec plus de 43 hectares. Elle accueille des entreprises phares comme « Marie », « Le Glazik », « Panier Tanguy ».
- La zone industrielle de Lumunoc'h : Elle occupe plus de 20 hectares et elle a été lotie en 1991 consécutivement à l'installation de l'usine d'incinération. Cet équipement traite les déchets de plus de 130 000 habitants dans le Sud Finistère et permet de produire de l'électricité en utilisant la vapeur créée par le refroidissement de ses fours. Plus de 9 MW n'étaient pas valorisés. Une puissance suffisante pour chauffer plusieurs hectares de serres. Aujourd'hui, en plus de produire de l'électricité la vapeur sert donc à chauffer une boucle d'eau identique à celle qu'on peut trouver dans un chauffage au sol et permet de chauffer 5 ha de serres maraîchères.
- La zone industrielle de Rosculec : Elle s'étend sur plus de 7 hectares au sud de Briec a connu une phase de restructuration importante suite à l'arrêt des installations Doux en 2001. Aujourd'hui, le site, complètement réhabilité, accueille l'ensemble de la production de l'entreprise de fermeture « Le Nouy Industries »
- La zone d'activités de Lannechuen : Il s'agit d'une zone à vocation commerciale, qui est aujourd'hui totalement occupée.

Partant du constat qu'aujourd'hui la Commune connaît des limites de disponibilité de terrains constructibles dans sa centralité et dans la périphérie du bourg, l'un des enjeux pour la municipalité est de pouvoir continuer à répondre favorablement aux demandes des usagers et offrir une diversité de terrains constructibles. La commune connaît un renouvellement urbain très actifs et les biens existants trouvent rapidement preneurs (la commune traite en moyenne une centaine de Déclaration d'Intention d'Aliéner annuellement).

Par ailleurs, l'entreprise Vectura a confirmé son implantation sur 6 hectares pour la construction d'une base logistique de 11 000 m² avec création de 100 emplois directs et 300 emplois indirects. D'autres projets sont à l'étude : une plateforme de surgélation pour les industries agroalimentaires ainsi qu'un projet industriel innovant en lien avec la récupération de chaleur de l'incinérateur avec création de 30 emplois. La commune s'attache à pouvoir répondre aux attentes des industriels et d'anticiper le développement du territoire et de fait doit également permettre l'installation des travailleurs de son territoire.

La zone de Kerlic de Quimper présente de nombreux avantages. Elle est parfaitement desservie par la voie express RN165 et le contournement nord-ouest. Elle est ainsi facilement accessible de tous les Cornouaillais. Briec étant à proximité immédiate de l'axe RN165 les travailleurs trouveront un avantage à vouloir s'installer sur la commune. D'autant plus, qu'autour du pôle santé une zone sera également dédiée pour accueillir des entreprises médicales, paramédicales, ou toutes autres activités complémentaires qui permettront un fonctionnement optimal de la zone.

Bilan des capacités d'urbanisation encore inexploitées au sein des zones déjà urbanisées à vocation d'activités

Au PLU approuvé en 2013, 27.46 hectares avaient été classés en zone 2AUh afin de privilégier dans un premier temps l'urbanisation des zones U (302.89 hectares) et 1AUh (4.54 hectares). Aujourd'hui le constat est qu'il ne reste que très peu de zones U et 1AUh pour permettre de répondre aux demandes de constructions pour les années à venir. D'autre part, notre PLU datant de 2013, nous souhaitons ouvrir ces zones pour les années à venir en lien avec l'activité démographique et économique de la collectivité.

L'analyse des capacités d'urbanisation encore inexploitées au sein des zonages 1AUh est la suivante :

Voir cartographie représentant les parcelles restantes en zone 1AUh. Il s'agit de parcelles pour lesquelles des contacts sont déjà en cours pour des aménagements.

La nécessité d'ouvrir à l'urbanisation la zone 2AUH

Au regard du bilan présenté ci-dessus, la commune étant attractive et sur laquelle diverses entreprises vont s'implanter, il y a lieu de modifier les zones 2AUh en 1AUh.

C'est pourquoi, la municipalité a la nécessité d'ouvrir aujourd'hui à l'urbanisation la zone 2AUh des parcelles ci-dessous, afin de pouvoir répondre aux demandes des citoyens qui souhaitent s'installer sur la commune.

- | | |
|----------|-----------------------|
| • YD 257 | 9 073 m ² |
| • YD 258 | 15 549 m ² |
| • YD 3 | 7 240 m ² |
| • YD 173 | Fond de terrain |
| • YD 174 | Fond de terrain |
| • YD 175 | Fond de terrain |
| • YD 178 | 6 240 m ² |
| • YD 181 | 4 037 m ² |
| • YD 250 | 2 072 m ² |
| • YD 249 | 2 471 M ² |
| • YD 8 | 6 540 m ² |
| • YD 7 | 17 310 m ² |
| • YD 13 | 16 510 m ² |
| • YD 49 | 13 410 m ² |
| • YD 47 | 8 260 m ² |
| • AB 476 | 27 341 m ² |
| • AB 450 | 1 480 m ² |
| • AB 95 | 1 900 m ² |
| • AB 471 | 2 065 m ² |

• YC 13	16 510 m ²
• YH 186	5 368 m ²
• YH 187	3 254 m ²
• YH 188	2 114 m ²
• YH 389	1 289 m ²
• YH 277	1 566 m ²
• YH 278	1 566 m ²
• YE 133	A calculé
• YE 86	1 501 m ²
• YE 85	871 m ²
• YE 80	2 448 m ²
• YE 81	1 200 m ²
• YE 82	A calculer
• YE 83	1 434 m ²
• YE 84	A calculer
• YE 79	1 580 m ²
• YE 78	2 111 m ²
• YE 15	4 000 m ²
• AD 20	20 501 m ²
• AC 203	11 259 m ²
• AC 164	1 947 m ²
• AC 163	1 980 m ²
• AC 162	1 957 m ²
• AC 161	1 791 m ²

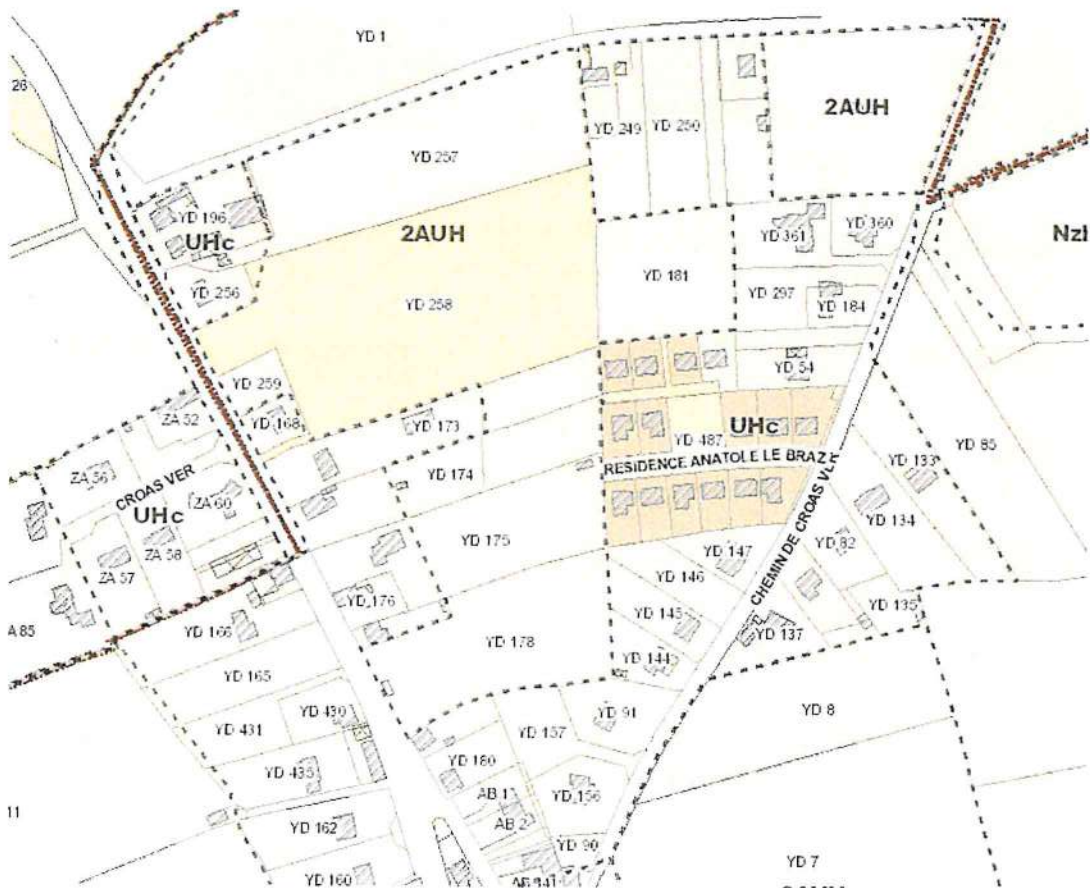

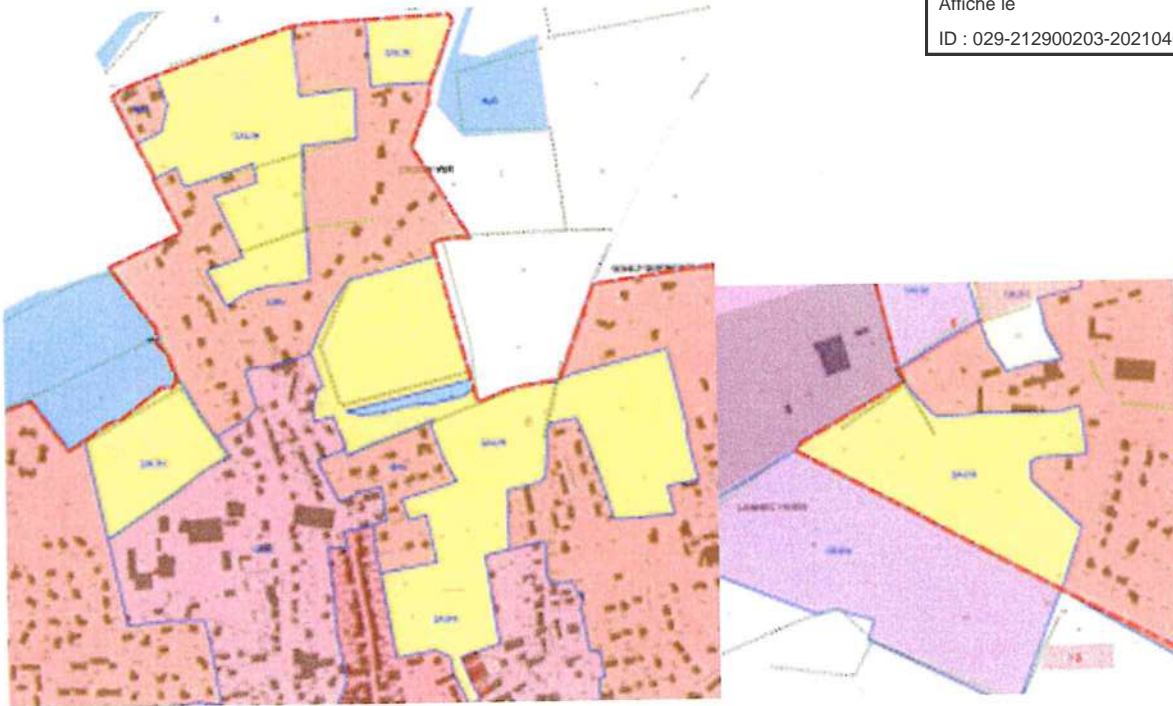

VU la délibération du Conseil Municipal en date du 16 mai 2013 approuvant le Plan Local d'Urbanisme, et la délibération du Conseil Municipal en date du 27 février 2014 modifiant le PLU ;

Conformément à l'article L.153-38 du Code de l'Urbanisme, après avoir entendu l'exposé du Maire,

APRES en avoir délibéré,

LE CONSEIL MUNICIPAL,

Par 0 abstention, 0 voix contre, et 27 voix pour,

- **VALIDE** la justification de l'utilité de l'ouverture à l'urbanisation de la zone 2AUh des parcelles indiquées sur le plan ci-joint afin de répondre à la demande d'installation de nouveaux citoyens, au regard des capacités d'urbanisation encore inexploitées dans les zones déjà urbanisées de la commune et la faisabilité opérationnelle. Les parcelles concernées par la modification de zonage feront l'objet d'une OAP.

Conformément à l'article L.153-40 du Code de l'Urbanisme, le dossier de modification sera notifié :

- au Préfet du Finistère,
- au Président du Conseil Régional,
- à la Présidente du Conseil Départemental,
- aux Présidents de la Chambre de Commerce et d'Industrie, de la Chambre de Métiers et de l'Artisanat et de la Chambre d'Agriculture,
- au Président de l'E.P.C.I. chargé du suivi du Schéma de Cohérence Territoriale,
- au Président de l'E.P.C.I chargé du Programme Local de l'Habitat,
- au Président de l'autorité organisatrice de transport au sens de l'article L. 1221-1 du Code des Transports.

Conformément aux articles R.153-20 à R.153-22 du Code de l'Urbanisme, la présente délibération fera l'objet d'un affichage en mairie durant un mois et d'une mention de cet affichage en caractères apparents dans un journal diffusé dans le département. Elle sera en outre publiée au recueil des actes administratifs de la Commune.

Il est précisé que la présente délibération sera transmise au Préfet au titre du contrôle de légalité et produira ses effets juridiques dès l'exécution de l'ensemble des mesures d'affichage et de publicité.

Pour extrait conforme au registre des délibérations du Conseil municipal,

VOTE	
SUFFRAGES EXPRIMES	27
POUR	27
CONTRE	0

Fait et délibéré le 06 Avril 2021

**Pour extrait conforme
Le Maire,
Thomas FEREC**



RÉPUBLIQUE FRANÇAISE

EXTRAIT DU REGISTRE DES DÉLIBÉRATIONS DU CONSEIL MUNICIPAL
DE BRIEC DE L'ODET

Séance du
06 AVRIL 2021

N°06.04.2021.15

OBJET :

**Opposition au
transfert de la
compétence PLU à
Quimper Bretagne
Occidentale**

Date de convocation :
29 Mars 2021

Nombre de Conseillers :	
Conseillers en exercice :	29
Conseillers absents :	8
Nombre de pouvoirs :	6

Vote :	
Pour :	27
Abstention :	0
Contre :	0

L'an deux mil vingt-et-un, le six Avril à vingt heures, le Conseil municipal s'est réuni au Centre Culturel Arthémuse, sous la présidence de Monsieur Thomas FEREC, Maire

Étaient présents : M FEREC Thomas, Mme LEDUCQ Valérie, M PERINAUD Jean-Claude, Mme DAO Aurélie, M LE MEN Bruno, Mme LE GOFF Laurette, M CAUGANT Jean-Pierre, Mme MOLARET Solange, M GUYADER Ronan, Mme LE GALL Laurianne, M GESTIN Philippe, Mme GOURHANT Nathalie, M CLOAREC Jean-Paul, Mme MOYSAN Céline, Mme DUMOULIN Murielle, M CAM Maël, M ALLAIN Frédéric, M JESTIN-PETIT Frédéric, M PERROT Jean-Claude, M AUBIN David, M LE GUYADER Stéphane.

Étaient absents excusés : Mme COCOUAL Marie-Laure, M NIHOARN Raymond, M GAKIERE Fabrice, Mme MICHAUD Sabine, Mme COURTOIS Sophie, Mme BRENNER Gwénaëlle.

Étaient absentes : Mme LE ROY Anne-Sophie, Mme ROMÉ Cindy

Pouvoirs :

Marie-Laure COCOUAL donne pouvoir à Thomas FEREC
Raymond NIHOARN donne pouvoir à Jean-Pierre CAUGANT
Fabrice GAKIERE donne pouvoir à Jean-Claude PERINAUD
Sabine MICHAUD donne pouvoir à Valérie LEDUCQ
Sophie COURTOIS donne pouvoir à Laurianne LE GALL
Gwénaëlle BRENNER donne pouvoir à David AUBIN

Maël CAM a été élu secrétaire de séance

Monsieur Le Maire rappelle à l'assemblée délibérante que par délibération en date du 07 février 2017, la commune de Briec, considérant l'intérêt qui s'attache à ce qu'elle conserve sa compétence en matière de Plan Local d'Urbanisme, avait approuvé son opposition au transfert de cette compétence à Quimper Bretagne Occidentale.

Le terme du délai de trois ans mentionné à l'article 136 de la loi n°2014-366 du 24 Mars 2014 pour l'Accès au Logement et un Urbanisme Rénové (ALUR) arrivant à échéance en 2020, l'Assemblée délibérante avait à nouveau délibéré le 26 novembre 2020 et reconduit son opposition au transfert de cette compétence à Quimper Bretagne Occidentale.

La loi du 14 novembre 2020 autorisant la prorogation de l'état d'urgence sanitaire et portant diverses mesures de gestion de la crise sanitaire vient de reporter au 1er juillet 2021 (au lieu du 1er janvier 2021 initialement prévu) le transfert automatique de la compétence du Plan local d'urbanisme au niveau intercommunal (PLUi). En effet, l'article 7 de la nouvelle loi a modifié le « deuxième alinéa du II de l'article 136 de la loi no 2014-366 du 24 mars 2014 pour l'accès au logement et un urbanisme rénové » (dite loi ALUR), puisque les mots : « premier jour » (de l'année 2021) sont remplacés par la date : « 1er juillet » (de l'année 2021).

Envoyé en préfecture le 21/04/2021

Reçu en préfecture le 21/04/2021

Affiché le

PLUi, la loi ALUR
ID : 029-212900203-20210406-0604202115-DE

Pour les intercommunalités qui n'ont pas la compétence en matière de PLUi, la loi ALUR organisait précisément les conditions du transfert automatique de cette compétence, pendant la période durant laquelle un « droit d'opposition au transfert du PLUi pouvant être exercé par les communes membres ». Celle-ci est donc allongée de quelques mois. Si, dans les trois mois précédant le terme du délai, au moins 25 % des communes représentant au moins 20 % de la population s'y opposent (conditions de la minorité de blocage), ce transfert de compétences n'a pas lieu. De ce fait, il y a lieu de délibérer à nouveau pour s'opposer au transfert grâce à l'activation d'une « minorité de blocage », du 1er avril 2021 au 30 juin 2021

L'assemblée délibérante, après avoir pris connaissance du dossier et délibéré décide à l'unanimité des membres de reconduire l'opposition de la ville de Briec au transfert de cette compétence à Quimper Bretagne Occidentale.

Fait et délibéré le 06 Avril 2021

**Pour extrait conforme
Le Maire,
Thomas FEREC**



ARRONDISSEMENT DE QUIMPER

RÉPUBLIQUE FRANÇAISE

EXTRAIT DU REGISTRE DES DÉLIBÉRATIONS DU CONSEIL MUNICIPAL
DE BRIEC DE L'ODET

Séance du
06 AVRIL 2021

N°06.04.2021.16

OBJET :

Adressage

Date de convocation :
29 Mars 2021

Nombre de Conseillers :
Conseillers en exercice : 29
Conseillers absents : 8
Nombre de pouvoirs : 6

Vote :
Pour : 27
Abstention : 0
Contre : 0

L'an deux mil vingt-et-un, le six Avril à vingt heures, le Conseil municipal s'est réuni au Centre Culturel Arthémuse, sous la présidence de Monsieur Thomas FEREC, Maire

Etaient présents : M FEREC Thomas, Mme LEDUCQ Valérie, M PERINAUD Jean-Claude, Mme DAO Aurélie, M LE MEN Bruno, Mme LE GOFF Laurette, M CAUGANT Jean-Pierre, Mme MOLARET Solange, M GUYADER Ronan, Mme LE GALL Laurianne, M GESTIN Philippe, Mme GOURHANT Nathalie, M CLOAREC Jean-Paul, Mme MOYSAN Céline, Mme DUMOULIN Murielle, M CAM Maël, M ALLAIN Frédéric, M JESTIN-PETIT Frédéric, M PERROT Jean-Claude, M AUBIN David, M LE GUYADER Stéphane.

Etaient absents excusés : Mme COCOUAL Marie-Laure, M NIHOARN Raymond, M GAKIERE Fabrice, Mme MICHAUD Sabine, Mme COURTOIS Sophie, Mme BRENNER Gwénaëlle.

Etaient absentes : Mme LE ROY Anne-Sophie, Mme ROMÉ Cindy

Pouvoirs :

Marie-Laure COCOUAL donne pouvoir à Thomas FEREC
Raymond NIHOARN donne pouvoir à Jean-Pierre CAUGANT
Fabrice GAKIERE donne pouvoir à Jean-Claude PERINAUD
Sabine MICHAUD donne pouvoir à Valérie LEDUCQ
Sophie COURTOIS donne pouvoir à Laurianne LE GALL
Gwénaëlle BRENNER donne pouvoir à David AUBIN

Maël CAM a été élu secrétaire de séance

L'assemblée délibérante, après avoir pris connaissance du dossier et délibéré, décide à l'unanimité des membres de valider :

- les dénominations et numérotations figurant sur le tableau ci-annexé,
- la création des dénominations suivantes :

IMPASSE DE ROSCULEC
RUE DE LA BOISSIERE
IMPASSE DES MINES
RUE DE KERVALLAY
RUE DU LANGELIN
CHEMIN DE PARK KERDELLIOU

Fait et délibéré le 06 Avril 2021

Pour extrait conforme
Le Maire,
Thomas FEREC



Envoyé en préfecture le 21/04/2021

Reçu en préfecture le 21/04/2021

Affiché le

ID : 029-212900203-20210406-0604202116-DE

Mutation CM	Libellé de voies	N° voie	Lieu-dit	Parcelle
1.04.10.2018.14	ROUTE DE PONT GWIN	80	ZI des Pays Bas	YI 27
1.04.10.2018.14	ROUTE DE PONT GWIN	85	Lannechuen	YH 239
1.04.10.2018.14	ROUTE DE PONT GWIN	140	ZI des Pays Bas	YI 270
1.04.10.2018.14	ROUTE DE PONT GWIN	260	ZI des Pays Bas	YI 274
1.04.10.2018.14	ROUTE DE PONT GWIN	570	ZI des Pays Bas	YI 262
1.04.10.2018.14	CHEMIN DE TY NEVEZ KERHAEREC	105	Lannechuen	YH 43
16.12.2015.10	AVENUE DU PAYS GLAZIK	120	Pays Bas . Bro Izel	YI 544
16.12.2015.10	AVENUE DU PAYS GLAZIK	205	ZI des Pays Bas	YI 50 et YI 268
16.12.2015.10	AVENUE DU PAYS GLAZIK	340	ZI des Pays Bas	YI 291
16.12.2015.10	AVENUE DU PAYS GLAZIK	590	ZI des Pays Bas	YI 267
16.12.2015.10	AVENUE DU PAYS GLAZIK	600	ZI des Pays Bas	YI 278
16.12.2015.10	AVENUE DU PAYS GLAZIK	815	ZI des Pays Bas	YI 140
16.12.2015.10	AVENUE DU PAYS GLAZIK	835	ZI des Pays Bas	YI 231
16.12.2015.10	AVENUE DU PAYS GLAZIK	637	ZI des Pays Bas	YI 231
16.12.2015.10	Rue Antoine-César BECQUEREL	40	Pays Bas	YI 438
16.12.2015.10	Rue Antoine-César BECQUEREL	124	Pays Bas	YI 537
16.12.2015.10	Rue Antoine-César BECQUEREL	126	Pays Bas	YI 539
16.12.2015.10	Rue Antoine-César BECQUEREL	190	Pays Bas	YI 468
16.12.2015.10	Rue Antoine-César BECQUEREL	198	Pays Bas	YI 442
16.12.2015.10	Rue Antoine-César BECQUEREL	220	Pays Bas	YI 532
16.12.2015.10	Rue Antoine-César BECQUEREL	227	Pays Bas	YI 386
16.12.2015.10	Rue Antoine-César BECQUEREL	270	Pays Bas	YI 347
16.12.2015.10	Rue Antoine-César BECQUEREL	273	Pays Bas	YI 293
16.12.2015.10	Rue Edouard BRANLY	121	ZA de Lumunoch	YI 375
16.12.2015.10	Rue des Frères MONTGOLFIER	35	ZA de Lumunoch	YI 535
16.12.2015.10	Rue des Frères MONTGOLFIER	49	ZI des Pays Bas	YI 471
16.12.2015.10	Rue des Frères MONTGOLFIER	62	ZI des Pays Bas	YI 429
16.12.2015.10	Rue des Frères MONTGOLFIER	64	ZI des Pays Bas	YI 431
16.12.2015.10	Rue des Frères MONTGOLFIER	127	ZI des Pays Bas	YI 372
16.12.2015.10	Rue Pierre et Marie CURIE	62	ZI des Pays Bas	YI 250
16.12.2015.10	Rue Pierre et Marie CURIE	200	ZA de Lumunoch	YI 398
16.12.2015.10	Rue Pierre et Marie CURIE	251	ZA de Lumunoch	YI 362
16.12.2015.10	Rue Pierre et Marie CURIE	308	ZA de Lumunoch	YI 397
16.12.2015.10	Rue Pierre et Marie CURIE	314	ZA de Lumunoch	YI 371
16.12.2015.10	Rue Pierre et Marie CURIE	325	ZA de Lumunoch	YI 341
16.12.2015.10	Rue Pierre et Marie CURIE	441	ZA de Lumunoch	YI 409
16.12.2015.10	Rue Pierre et Marie CURIE	479	ZA de Lumunoch	YI 410
16.12.2015.10	Rue Pierre et Marie CURIE	853	ZA de Lumunoch	YI 531
16.12.2015.10	Rue Pierre et Marie CURIE	870	ZA de Lumunoch	YI 360
16.12.2015.10	Rue Nicéphore NIÉPCE	90	Lumunoch	YI 320
16.12.2015.10	Rue Nicéphore NIÉPCE	94	Lumunoch	YI 320
16.12.2015.10	Rue Nicéphore NIÉPCE	98	Lumunoch	YI 320
16.12.2015.10	Rue Nicéphore NIÉPCE	116	Lumunoch	YI 320
16.12.2015.10	Rue Nicéphore NIÉPCE	144	Lumunoch	YI 320
16.12.2015.10	Rue Nicéphore NIÉPCE	115	ZI des Pays Bas	YI 264
16.12.2015.10	Rue André-Marie AMPÈRE	45	Lumunoch	YI 324
16.12.2015.10	Rue William RANKINE	384	Parc Amou Bihan	YI 394
16.12.2015.10	Rue William RANKINE	445	Lumunoch	YI 433
16.12.2015.10	Rue William RANKINE	467	Lumunoch	YI 324
16.12.2015.10	Rue William RANKINE	644	Parc Amou Bihan	YI 283
16.12.2015.10	Rue William RANKINE	646	Parc Amou Bihan	YI 284
16.12.2015.10	Rue William RANKINE	1545	Pont Alveyou	YB 117
16.12.2015.10	Rue Gustave EIFFEL	20	ZI des Pays Bas	YI 130
16.12.2015.10	Rue Gustave EIFFEL	33	ZI des Pays Bas	YI 131
16.12.2015.10	Rue Gustave EIFFEL	35	ZI des Pays Bas	YI 131
16.12.2015.10	Rue Gustave EIFFEL	89	ZI des Pays Bas	YI 132
16.12.2015.10	Rue Gustave EIFFEL	123	ZI des Pays Bas	YI 233
16.12.2015.10	Rue Gustave EIFFEL	241	ZI des Pays Bas	YI 427 et YI 428
16.12.2015.10	Rue Gustave EIFFEL	273	ZI des Pays Bas	YI 251
16.12.2015.10	Rue Gustave EIFFEL	310	ZI des Pays Bas	YI 153, YI 378 , YI 157, YI 379
16.12.2015.10	Rue Gustave EIFFEL	341	ZI des Pays Bas	YI 152
16.12.2015.10	Rue des Frères Lumière	120	Goarem Ar Bleis	YI 335 et YI 336
16.12.2015.10	Rue des Frères Lumière	123	ZI des Pays Bas	YI 339
16.12.2015.10	Rue des Frères Lumière	160	ZI des Pays Bas	YI 159
16.12.2015.10	Rue des Frères Lumière	353	ZI des Pays Bas	YI 349
16.12.2015.10	Rue des Frères Lumière	250	Goarem Ar Bleis	YI 241
16.12.2015.10	Rue des Frères Lumière	302	Goarem Ar Bleis	YI 242
16.12.2015.10	Rue des Frères Lumière	380	Goarem Ar Bleis	YI 197
19.05.2018.07	ROUTE DE PARGAMOU	640	Parc Amou Braz	YI 287
19.05.2018.07	ROUTE DE PARGAMOU	572	Parc Amou Braz	YI 289
19.05.2018.07	ROUTE DE PARGAMOU	836	Pargamou	YI 318
16.12.2015.10	RUE DE GURVALÉ	2	Ty Eugène	YE 207
16.12.2015.10	RUE DE GURVALÉ	2 bis	Ty Eugène	YE 206
16.12.2015.10	RUE DE GURVALÉ	2 ter	Ty Eugène	YE 233
16.12.2015.10	RUE DE GURVALE	4	Ty Eugène	YE 83
16.12.2015.10	RUE DE GURVALE	4 bis	Ty Eugène	YE 83
4.10.2018.14	RUE DE LANNECHUEN	2	Lannechuen	YH 382
4.10.2018.14	RUE DE LANNECHUEN	4	Lannechuen	YH 383
3.05.2018.07	CHEMIN DE TY MEUR	15	Roch An Dol	ZH 19 (annulation)
3.05.2018.07	CHEMIN DE TY MEUR	15	Roch An Dol	ZH 48 (rectification)

RÉPUBLIQUE FRANÇAISE

EXTRAIT DU REGISTRE DES DÉLIBÉRATIONS DU CONSEIL MUNICIPAL
DE BRIEC DE L'ODET

Séance du
06 AVRIL 2021

N°06.04.2021.17

OBJET :

**Petites Villes de
demain
CONVENTION**

Date de convocation :
29 Mars 2021

Nombre de Conseillers :
Conseillers en exercice : 29
Conseillers absents : 8
Nombre de pouvoirs : 6

Vote :
Pour : 27
Abstention : 0
Contre : 0

L'an deux mil vingt-et-un, le six Avril à vingt heures, le Conseil municipal s'est réuni au Centre Culturel Arthémuse, sous la présidence de Monsieur Thomas FEREC, Maire

Etaient présents : M FEREC Thomas, Mme LEDUCQ Valérie, M PERINAUD Jean-Claude, Mme DAO Aurélie, M LE MEN Bruno, Mme LE GOFF Laurette, M CAUGANT Jean-Pierre, Mme MOLARET Solange, M GUYADER Ronan, Mme LE GALL Laurianne, M GESTIN Philippe, Mme GOURHANT Nathalie, M CLOAREC Jean-Paul, Mme MOYSAN Céline, Mme DUMOULIN Murielle, M CAM Maël, M ALLAIN Frédéric, M JESTIN-PETIT Frédéric, M PERROT Jean-Claude, M AUBIN David, M LE GUYADER Stéphane.

Etaient absents excusés : Mme COCOUAL Marie-Laure, M NIHOARN Raymond, M GAKIERE Fabrice, Mme MICHAUD Sabine, Mme COURTOIS Sophie, Mme BRENNER Gwénaëlle.

Etaient absentes : Mme LE ROY Anne-Sophie, Mme ROMÉ Cindy

Pouvoirs :

Marie-Laure COCOUAL donne pouvoir à Thomas FEREC
Raymond NIHOARN donne pouvoir à Jean-Pierre CAUGANT
Fabrice GAKIERE donne pouvoir à Jean-Claude PERINAUD
Sabine MICHAUD donne pouvoir à Valérie LEDUCQ
Sophie COURTOIS donne pouvoir à Laurianne LE GALL
Gwénaëlle BRENNER donne pouvoir à David AUBIN

Maël CAM a été élu secrétaire de séance

Monsieur Le Maire fait savoir à l'assemblée délibérante que le projet de convention en annexe a pour objet d'acter l'engagement de la Ville de Briec et de l'Etat dans le programme Petites villes de demain.

Il s'agit d'élaborer et/ou de mettre en œuvre un projet de territoire explicitant une stratégie de revitalisation. Dans un délai de 18 mois maximum à compter de la date de signature de la présente convention, le projet de territoire devra être formalisé notamment par une convention d'Opération de Revitalisation de Territoire (ORT).

La convention a pour objet de :

- préciser les engagements réciproques des parties et d'exposer les intentions des parties dans l'exécution du programme,
- indiquer les principes d'organisation de la collectivité bénéficiaire, du comité de projet et les moyens dédiés par la collectivité bénéficiaire,
- définir le fonctionnement général de la convention,

- présenter un succinct état des lieux des enjeux du territoire, des dispositifs et opérations en cours et à engager concourant à la revitalisation,

- identifier les aides du programme nécessaires à l'élaboration, la consolidation ou la mise en œuvre du projet de territoire.

Le programme s'engage dès la signature de la convention.

L'Assemblée délibérante, après avoir pris connaissance du dossier et délibéré décide à l'unanimité des membres :

- de valider les dispositions de la convention,
- d'autoriser Monsieur Le Maire à signer la convention.

Fait et délibéré le 06 Avril 2021

Pour extrait conforme
Le Maire,
Thomas FEREC



REPUBLIQUE FRANÇAISE

Commune - BRIEC (1)

AGREGÉ AU BUDGET PRINCIPAL DE (2)

Numéro SIRET : 21290020300010

POSTE COMPTABLE : TRESORERIE QUIMPER MUNICIPAL

M. 14

Budget primitif (projet de budget)

voté par nature

BUDGET : COMMUNE DE BRIEC (3)

ANNEE 2021

(1) Indiquer la nature juridique et le nom de la collectivité ou de l'établissement (commune, CCAS, EPCI, syndicat mixte, etc).

(2) A renseigner uniquement pour les budgets annexes.

(3) Indiquer le budget concerné : budget principal ou libellé du budget annexe.

Sommaire

I - Informations générales (6)

A - Informations statistiques, fiscales et financières	4
B - Modalités de vote du budget	5

II - Présentation générale du budget

A1 - Vue d'ensemble - Sections	6
A2 - Vue d'ensemble - Section de fonctionnement - Chapitres	7
A3 - Vue d'ensemble - Section d'investissement - Chapitres	9
B1 - Balance générale du budget - Dépenses	11
B2 - Balance générale du budget - Recettes	13

III - Vote du budget

A1 - Section de fonctionnement - Détail des dépenses	15
A2 - Section de fonctionnement - Détail des recettes	18
B1 - Section d'investissement - Détail des dépenses	20
B2 - Section d'investissement - Détail des recettes	22
B3 - Opérations d'équipement - Détail des chapitres et articles	24

IV - Annexes (7)

A - Eléments du bilan

A1 - Présentation croisée par fonction (1)	25
A1.1 - Présentation croisée par fonction - Détail fonctionnement	29
A1.2 - Présentation croisée par fonction - Détail investissement	51
A2.1 - Etat de la dette - Détail des crédits de trésorerie	82
A2.2 - Etat de la dette - Répartition par nature de dette	83
A2.3 - Etat de la dette - Répartition des emprunts par structure de taux	87
A2.4 - Etat de la dette - Typologie de la répartition de l'encours	88
A2.5 - Etat de la dette - Détail des opérations de couverture	89
A2.6 - Etat de la dette - Dette pour financer l'emprunt d'un autre organisme	91
A2.7 - Etat de la dette - Autres dettes	92
A3 - Méthodes utilisées pour les amortissements	93
A4 - Etat des provisions	94
A5 - Etalement des provisions	95
A6.1 - Equilibre des opérations financières - Dépenses	96
A6.2 - Equilibre des opérations financières - Recettes	97
A7.1.1 - Etats des dépenses et recettes des services d'eau et d'assainissement - Fonctionnement (2)	Sans Objet
A7.1.2 - Etats des dépenses et recettes des services d'eau et d'assainissement - Investissement (2)	Sans Objet
A7.2.1 - Etats de la répartition de la TEOM - Fonctionnement (3)	99
A7.2.2 - Etats de la répartition de la TEOM - Investissement (3)	100
A8 - Etat des charges transférées	101
A9 - Détail des opérations pour le compte de tiers	102

B - Engagements hors bilan

B1.1 - Etat des emprunts garantis par la commune ou l'établissement (4)	103
B1.2 - Calcul du ratio d'endettement relatif aux garanties d'emprunt	107
B1.3 - Etat des contrats de crédit-bail	108
B1.4 - Etat des contrats de partenariat public-privé	109
B1.5 - Etat des autres engagements donnés	110
B1.6 - Etat des engagements reçus	111
B1.7 - Subventions versées dans le cadre du vote du budget (5)	112
B2.1 - Etat des autorisations de programme et des crédits de paiement afférents	113
B2.2 - Etat des autorisations d'engagement et des crédits de paiement afférents	114
B3 - Emploi des recettes grevées d'une affectation spéciale	115

C - Autres éléments d'informations

C1 - Etat du personnel	116
C2 - Liste des organismes dans lesquels a été pris un engagement financier (4)	119
C3.1 - Liste des organismes de regroupement auxquels adhère la commune ou l'établissement	120
C3.2 - Liste des établissements publics créés	121
C3.3 - Liste des services individualisés dans un budget annexe	122
C3.4 - Liste des services assujettis à la TVA et non érigés en budget annexe	123

D - Décision en matière de taux de contributions directes - Arrêté et signatures

D1 - Décision en matière de taux de contributions directes	124
--	-----

D2 - Arrêté et signatures

- (1) Cette présentation est obligatoire pour les communes de 3 500 habitants et plus (art. L. 2312-3 du CGCT), les groupements comprenant au moins une commune de 3 500 habitants et plus (art. R. 5211-14 du CGCT) et leurs établissements publics. Elle n'a cependant pas à être produite par les services et activité unique érigés en établissement public ou budget annexe. Les autres communes et établissements peuvent les présenter de manière facultative.
- (2) Cet état ne peut être produit que par les communes dont la population est inférieure à 500 habitants et qui gèrent les services de distribution de l'eau potable et d'assainissement sous forme de régie simple sans budget annexe (art. L. 2221-11 du CGCT).
- (3) Cet état est obligatoirement produit par les communes et groupements de communes de 10 000 habitants et plus ayant institué la TEOM et assurant au moins la collecte des déchets ménagers (art. L. 2313-1 du CGCT).
- (4) Ces états ne sont obligatoires que pour les communes de 3 500 habitants et plus (art. L. 2313-1 du CGCT), les groupements comprenant au moins une commune de 3 500 habitants et plus (art. L. 5211-36 du CGCT, art. L. 5711-1 du CGCT) et leurs établissements publics.
- (5) Si la commune ou l'établissement décide d'attribuer des subventions dans le cadre du budget dans les conditions décrites à l'article L. 2311-7 du CGCT.
- (6) Les associations syndicales autorisées doivent utiliser leur état particulier « *Informations générales* » annexé à l'arrêté n° NOR : INTB1237402A, relatif au cadre budgétaire et comptable applicable aux associations syndicales autorisées.
- (7) Les associations syndicales autorisées remplissent et joignent uniquement les états qui les concernent au titre de l'exercice et au titre du détail des comptes de bilan.

Préciser, pour chaque annexe, si l'état est sans objet le cas échéant.

Code INSEE
29020BRIEC
COMMUNE DE BRIECAffiché le BP (projet de budget)
ID : 029-212900203-20210406-0604202104-DE

I – INFORMATIONS GENERALES	I
INFORMATIONS STATISTIQUES, FISCALES ET FINANCIERES	A

Informations statistiques	Valeurs
Population totale (colonne h du recensement INSEE) :	0
Nombre de résidences secondaires (article R. 2313-1 <i>in fine</i>) :	0
Nom de l'EPCI à fiscalité propre auquel la commune adhère :	

Potentiel fiscal et financier (1)		Valeurs par hab. (population DGF)	Moyennes nationales du potentiel financier par habitants de la strate
Fiscal	Financier		
0,00	0,00	0,00	0,00

Informations financières – ratios (2)		Valeurs	Moyennes nationales de la strate (3)
1	Dépenses réelles de fonctionnement/population	0,00	0,00
2	Produit des impositions directes/population	0,00	0,00
3	Recettes réelles de fonctionnement/population	0,00	0,00
4	Dépenses d'équipement brut/population	0,00	0,00
5	Encours de dette/population	0,00	0,00
6	DGF/population	0,00	0,00
7	Dépenses de personnel/dépenses réelles de fonctionnement (2)	45,42 %	0,00 %
8	Dépenses de fonct. et remb. dette en capital/recettes réelles de fonct. (2)	110,81 %	0,00 %
9	Dépenses d'équipement brut/recettes réelles de fonctionnement (2)	22,33 %	0,00 %
10	Encours de la dette/recettes réelles de fonctionnement (2)	0,00 %	0,00 %

Dans l'ensemble des tableaux, les cases grisées ne doivent pas être remplies.

(1) Il s'agit du potentiel fiscal et du potentiel financier définis à l'article L. 2334-4 du code général des collectivités territoriales qui figurent sur la fiche de répartition de la DGF de l'exercice N-1 établie sur la base des informations N-2 (transmise par les services préfectoraux).

(2) Les ratios 1 à 6 sont obligatoires pour les communes de 3 500 habitants et plus et leurs établissements publics administratifs ainsi que pour les EPCI dotés d'une fiscalité propre comprenant au moins une commune de 3 500 habitants et plus.

Les ratios 7 à 10 sont obligatoires pour les communes de 10 000 habitants et plus et leurs établissements publics administratifs ainsi que pour les EPCI dotés d'une fiscalité propre comprenant au moins une commune de 10 000 habitants et plus (cf. articles L. 2313-1, L. 2313-2, R. 2313-1, R. 2313-2 et R. 5211-15 du CGCT). Pour les caisses des écoles, les EPCI non dotés d'une fiscalité propre et les syndicats mixtes associant exclusivement des communes et des EPCI, il conviendra d'appliquer les ratios prévus respectivement par les articles R. 2313-7, R. 5211-15 et R. 5711-3 du CGCT.

(3) Il convient d'indiquer les moyennes de la catégorie de l'organisme en cause (commune, communauté urbaine, communauté d'agglomération, ...) et les sources d'où sont tirées les informations (statistiques de la direction générale des collectivités locales ou de la direction générale de la comptabilité publique). Il s'agit des moyennes de la dernière année connue.

I – INFORMATIONS GENERALES
MODALITES DE VOTE DU BUDGET

Affiché le

ID : 029-212900203-20210406-0604202104-DE

I – L'assemblée délibérante a voté le présent budget par nature :

- au niveau (1) du chapitre pour la section de fonctionnement,
- au niveau (1) du chapitre pour la section d'investissement.
 - avec (2) les chapitres « opérations d'équipement » de l'état III B 3.
 - sans (3) vote formel sur chacun des chapitres.

La liste des articles spécialisés sur lesquels l'ordonnateur ne peut procéder à des virements d'article à article est la suivante :

II – En l'absence de mention au paragraphe I ci-dessus, le budget est réputé voté par chapitre, et, en section d'investissement, sans chapitre de dépense « opération d'équipement ».

III – Les provisions sont (4) semi-budgétaires (pas d'inscriptions en recettes de la section d'investissement) .

IV – La comparaison avec le budget précédent (cf. colonne « Pour mémoire ») s'effectue par rapport à la colonne du budget (5) primitif de l'exercice précédent.

V – Le présent budget a été voté (6) sans reprise des résultats de l'exercice N-1.

(1) A compléter par « du chapitre » ou « de l'article ».

(2) Indiquer « avec » ou « sans » les chapitres opérations d'équipement.

(3) Indiquer « avec » ou « sans » vote formel.

(4) A compléter par un seul des deux choix suivants :

- semi-budgétaires (pas d'inscription en recette de la section d'investissement),
- budgétaires (délibération n° du).

(5) Indiquer « primitif de l'exercice précédent » ou « cumulé de l'exercice précédent ».

(6) A compléter par un seul des trois choix suivants :

- sans reprise des résultats de l'exercice N-1,
- avec reprise des résultats de l'exercice N-1 après le vote du compte administratif N-1,
- avec reprise anticipée des résultats de l'exercice N-1.

II – PRESENTATION GENERALE DU BUDGET

VUE D'ENSEMBLE

FONCTIONNEMENT

		DEPENSES DE LA SECTION DE FONCTIONNEMENT	RECETTES DE LA SECTION DE FONCTIONNEMENT
V O T E	CREDITS DE FONCTIONNEMENT VOTES AU TITRE DU PRESENT BUDGET (1)	6 796 537,96	5 793 891,94
+		+	+
R E P O R T S	RESTES A REALISER (R.A.R) DE L'EXERCICE PRECEDENT (2)	0,00	0,00
R E P O R T S	002 RESULTAT DE FONCTIONNEMENT REPORTE (2)	(si déficit) 0,00	(si excédent) 1 002 646,02
=		=	=
TOTAL DE LA SECTION DE FONCTIONNEMENT (3)		6 796 537,96	6 796 537,96

INVESTISSEMENT

		DEPENSES DE LA SECTION D'INVESTISSEMENT	RECETTES DE LA SECTION D'INVESTISSEMENT
V O T E	CREDITS D'INVESTISSEMENT (1) VOTES AU TITRE DU PRESENT BUDGET (y compris le compte 1068)	1 885 730,80	1 196 869,70
+		+	+
R E P O R T S	RESTES A REALISER (R.A.R) DE L'EXERCICE PRECEDENT (2)	81 678,46	0,00
R E P O R T S	001 SOLDE D'EXECUTION DE LA SECTION D'INVESTISSEMENT REPORTE (2)	(si solde négatif) 0,00	(si solde positif) 770 539,56
=		=	=
TOTAL DE LA SECTION D'INVESTISSEMENT (3)		1 967 409,26	1 967 409,26
TOTAL			
TOTAL DU BUDGET (3)		8 763 947,22	8 763 947,22

(1) Au budget primitif, les crédits votés correspondent aux crédits votés lors de cette étape budgétaire. De même, pour les décisions modificatives et le budget supplémentaire, les crédits votés correspondent aux crédits votés lors de l'étape budgétaire sans sommation avec ceux antérieurement votés lors du même exercice.

(2) A servir uniquement en cas de reprise des résultats de l'exercice précédent, soit après le vote du compte administratif, soit en cas de reprise anticipée des résultats.

Les restes à réaliser de la section de fonctionnement correspondent en dépenses, aux dépenses engagées non mandatées et non rattachées telles qu'elles ressortent de la comptabilité des engagements et en recettes, aux recettes certaines n'ayant pas donné lieu à l'émission d'un titre et non rattachées (R. 2311-11 du CGCT).

Les restes à réaliser de la section d'investissement correspondent en dépenses, aux dépenses engagées non mandatées au 31/12 de l'exercice précédent telles qu'elles ressortent de la comptabilité des engagements et aux recettes certaines n'ayant pas donné lieu à l'émission d'un titre au 31/12 de l'exercice précédent (R. 2311-11 du CGCT).

(3) Total de la section de fonctionnement = RAR + résultat reporté + crédits de fonctionnement votés.

Total de la section d'investissement = RAR + solde d'exécution reporté + crédits d'investissement votés.

Total du budget = Total de la section de fonctionnement + Total de la section d'investissement.

II - PRESENTATION GENERALE DU BUDGET

SECTION DE FONCTIONNEMENT – CHAPITRES

DEPENSES DE FONCTIONNEMENT

Chap.	Libellé	Pour mémoire budget précédent (1)	Restes à réaliser N-1 (2)	Propositions nouvelles	VOTE (3)	TOTAL (= RAR + vote)
011	Charges à caractère général	1 108 470,00	0,00	1 203 020,00	0,00	1 203 020,00
012	Charges de personnel, frais assimilés	2 560 000,00	0,00	2 630 000,00	0,00	2 630 000,00
014	Atténuations de produits	30 000,00	0,00	10 000,00	0,00	10 000,00
65	Autres charges de gestion courante	1 460 708,00	0,00	1 437 708,00	0,00	1 437 708,00
656	Frais fonctionnement des groupes d'élus	0,00	0,00	0,00	0,00	0,00
Total des dépenses de gestion courante		5 159 178,00	0,00	5 280 728,00	0,00	5 280 728,00
66	Charges financières	128 019,54	0,00	122 677,00	0,00	122 677,00
67	Charges exceptionnelles	5 500,00	0,00	5 500,00	0,00	5 500,00
68	Dotations provisions semi-budgétaires (4)	5 500,00		2 000,00	0,00	2 000,00
022	Dépenses imprévues	126 500,00		409 000,00	0,00	409 000,00
Total des dépenses réelles de fonctionnement		5 424 697,54	0,00	5 819 905,00	0,00	5 819 905,00
023	Virement à la section d'investissement (5)	277 355,78		537 966,49	0,00	537 966,49
042	Opérat° ordre transfert entre sections (5)	450 000,00		438 666,47	0,00	438 666,47
043	Opérat° ordre intérieur de la section (5)	0,00		0,00	0,00	0,00
Total des dépenses d'ordre de fonctionnement		727 355,78		976 632,96	0,00	976 632,96
TOTAL		6 152 053,32	0,00	6 796 537,96	0,00	6 796 537,96

+

D 002 RESULTAT REPORTE OU ANTICIPE (2)	0,00
---	-------------

=

TOTAL DES DEPENSES DE FONCTIONNEMENT CUMULEES	6 796 537,96
--	---------------------

RECETTES DE FONCTIONNEMENT

Chap.	Libellé	Pour mémoire budget précédent (1)	Restes à réaliser N-1 (2)	Propositions nouvelles	VOTE (3)	TOTAL (= RAR + vote)
013	Atténuations de charges	6 000,00	0,00	22 000,00	0,00	22 000,00
70	Produits services, domaine et ventes div	226 260,00	0,00	280 426,00	0,00	280 426,00
73	Impôts et taxes	4 471 937,00	0,00	4 503 699,60	0,00	4 503 699,60
74	Dotations et participations	742 394,00	0,00	829 399,00	0,00	829 399,00
75	Autres produits de gestion courante	16 500,00	0,00	17 025,00	0,00	17 025,00
Total des recettes de gestion courante		5 463 091,00	0,00	5 652 549,60	0,00	5 652 549,60
76	Produits financiers	10,00	0,00	10,00	0,00	10,00
77	Produits exceptionnels	73 000,00	0,00	55 000,00	0,00	55 000,00
78	Reprises provisions semi-budgétaires (4)	0,00		0,00	0,00	0,00
Total des recettes réelles de fonctionnement		5 536 101,00	0,00	5 707 559,60	0,00	5 707 559,60
042	Opérat° ordre transfert entre sections (5)	35 000,00		86 332,34	0,00	86 332,34
043	Opérat° ordre intérieur de la section (5)	0,00		0,00	0,00	0,00
Total des recettes d'ordre de fonctionnement		35 000,00		86 332,34	0,00	86 332,34
TOTAL		5 571 101,00	0,00	5 793 891,94	0,00	5 793 891,94

+

R 002 RESULTAT REPORTE OU ANTICIPE (2)	1 002 646,02
---	---------------------

=

TOTAL DES RECETTES DE FONCTIONNEMENT CUMULEES	6 796 537,96
--	---------------------

Pour information :

AUTOFINANCEMENT PREVISIONNEL DÉGAGÉ AU PROFIT DE LA SECTION D'INVESTISSEMENT (6)	890 300,62
---	-------------------

Il s'agit, pour un budget voté en équilibre, des ressources propres correspondant à l'excédent des recettes réelles de fonctionnement sur les dépenses réelles de fonctionnement. Il sert à financer le remboursement du capital de la dette et les nouveaux investissements de la commune ou de l'établissement.

(1) Cf. Modalités de vote I-B.

(2) Inscrire en cas de reprise des résultats de l'exercice précédent (après vote du compte administratif) ou si reprise anticipée des résultats.

(3) Le vote de l'organe délibérant porte uniquement sur les propositions nouvelles.

(4) Si la commune ou l'établissement applique le régime des provisions semi-budgétaires.

(5) $DF\ 023 = RI\ 021$; $DI\ 040 = RF\ 042$; $RI\ 040 = DF\ 042$; $DI\ 041 = RI\ 041$; $DF\ 043 = RF\ 043$.

(6) Solde de l'opération $DF\ 023 + DF\ 042 - RF\ 042$ ou solde de l'opération $RI\ 021 + RI\ 040 - DI\ 040$.

II – PRESENTATION GENERALE DU BUDGET

SECTION D'INVESTISSEMENT – CHAPITRES

DEPENSES D'INVESTISSEMENT

Chap.	Libellé	Pour mémoire budget précédent (1)	Restes à réaliser N-1 (2)	Propositions nouvelles	VOTE (3)	TOTAL (= RAR + vote)
010	Stocks (5)	0,00	0,00	0,00	0,00	0,00
20	Immobilisations incorporelles (sauf 204)	38 200,00	4 468,50	29 731,50	0,00	34 200,00
204	Subventions d'équipement versées	124 974,63	9 864,63	253 882,15	0,00	263 746,78
21	Immobilisations corporelles	988 543,28	66 842,33	709 722,81	0,00	776 565,14
22	Immobilisations reçues en affectation (6)	0,00	0,00	0,00	0,00	0,00
23	Immobilisations en cours	193 370,00	503,00	169 497,00	0,00	170 000,00
	Total des opérations d'équipement	0,00	0,00	0,00	0,00	0,00
	Total des dépenses d'équipement	1 345 087,91	81 678,46	1 162 833,46	0,00	1 244 511,92
10	Dotations, fonds divers et réserves	0,00	0,00	0,00	0,00	0,00
13	Subventions d'investissement	0,00	0,00	0,00	0,00	0,00
16	Emprunts et dettes assimilées	812 000,00	0,00	534 715,00	0,00	534 715,00
18	Compte de liaison : affectat° (BA,régie) (7)	0,00	0,00	0,00	0,00	0,00
26	Participat° et créances rattachées	0,00	0,00	1 850,00	0,00	1 850,00
27	Autres immobilisations financières	250,00	0,00	0,00	0,00	0,00
020	Dépenses imprévues	50 000,00		0,00	0,00	0,00
	Total des dépenses financières	862 250,00	0,00	536 565,00	0,00	536 565,00
45...	Total des opé. pour compte de tiers (8)	0,00	0,00	0,00	0,00	0,00
	Total des dépenses réelles d'investissement	2 207 337,91	81 678,46	1 699 398,46	0,00	1 781 076,92
040	Opérat° ordre transfert entre sections (4)	35 000,00		86 332,34	0,00	86 332,34
041	Opérations patrimoniales (4)	0,00		100 000,00	0,00	100 000,00
	Total des dépenses d'ordre d'investissement	35 000,00		186 332,34	0,00	186 332,34
	TOTAL	2 242 337,91	81 678,46	1 885 730,80	0,00	1 967 409,26

+

D 001 SOLDE D'EXECUTION NEGATIF REPORTE OU ANTICIPE (2)

0,00

=

TOTAL DES DEPENSES D'INVESTISSEMENT CUMULEES

1 967 409,26

RECETTES D'INVESTISSEMENT

Chap.	Libellé	Pour mémoire budget précédent (1)	Restes à réaliser N-1 (2)	Propositions nouvelles	VOTE (3)	TOTAL (= RAR + vote)
010	Stocks (5)	0,00	0,00	0,00	0,00	0,00
13	Subventions d'investissement (hors 138)	76 000,00	0,00	78 236,74	0,00	78 236,74
16	Emprunts et dettes assimilées (hors165)	960 000,00	0,00	0,00	0,00	0,00
20	Immobilisations incorporelles (sauf 204)	0,00	0,00	0,00	0,00	0,00
204	Subventions d'équipement versées	0,00	0,00	0,00	0,00	0,00
21	Immobilisations corporelles	0,00	0,00	0,00	0,00	0,00
22	Immobilisations reçues en affectation (6)	0,00	0,00	0,00	0,00	0,00
23	Immobilisations en cours	0,00	0,00	0,00	0,00	0,00
	Total des recettes d'équipement	1 036 000,00	0,00	78 236,74	0,00	78 236,74
10	Dotations, fonds divers et réserves (hors 1068)	85 000,00	0,00	40 000,00	0,00	40 000,00
1068	Excédents de fonctionnement capitalisés (9)	0,00	0,00	0,00	0,00	0,00
138	Autres subvent° invest. non transf.	0,00	0,00	0,00	0,00	0,00
165	Dépôts et cautionnements reçus	0,00	0,00	0,00	0,00	0,00
18	Compte de liaison : affectat° (BA,régie) (7)	0,00	0,00	0,00	0,00	0,00
26	Participat° et créances rattachées	0,00	0,00	0,00	0,00	0,00
27	Autres immobilisations financières	5 625,00	0,00	2 000,00	0,00	2 000,00
024	Produits des cessions d'immobilisations	0,00	0,00	0,00	0,00	0,00
	Total des recettes financières	90 625,00	0,00	42 000,00	0,00	42 000,00
45...	Total des opé. pour le compte de tiers (8)	0,00	0,00	0,00	0,00	0,00
	Total des recettes réelles d'investissement	1 126 625,00	0,00	120 236,74	0,00	120 236,74
021	Virement de la sect° de fonctionnement (4)	277 355,78		537 966,49	0,00	537 966,49
040	Opérat° ordre transfert entre sections (4)	450 000,00		438 666,47	0,00	438 666,47
041	Opérations patrimoniales (4)	0,00		100 000,00	0,00	100 000,00
	Total des recettes d'ordre d'investissement	727 355,78		1 076 632,96	0,00	1 076 632,96

Chap.	Libellé	Pour mémoire budget précédent (1)	Restes à réaliser N-1 (2)	Proposition nouvelle	Affiché le VOTE (3)	TOTAL (- PAR + VOTE)
					ID : 029-212900203-20210406-0604202104-DE	
TOTAL		1 853 980,78	0,00	1 196 869,70	0,00	1 196 869,70

+

R 001 SOLDE D'EXECUTION POSITIF REPORTE OU ANTICIPE (2)	770 539,56
--	-------------------

=

TOTAL DES RECETTES D'INVESTISSEMENT CUMULEES	1 967 409,26
---	---------------------

Pour information :

Il s'agit, pour un budget voté en équilibre, des ressources propres correspondant à l'excédent des recettes réelles de fonctionnement sur les dépenses réelles de fonctionnement. Il sert à financer le remboursement du capital de la dette et les nouveaux investissements de la commune ou de l'établissement.

**AUTOFINANCEMENT PREVISIONNEL
DÉGAGÉ PAR LA SECTION DE
FONCTIONNEMENT (10)**

890 300,62

(1) Cf. Modalités de vote I-B.

(2) Inscrire en cas de reprise des résultats de l'exercice précédent (après vote du compte administratif) ou si reprise anticipée des résultats.

(3) Le vote de l'organe délibérant porte uniquement sur les propositions nouvelles.

(4) *DF 023 = RI 021 ; DI 040 = RF 042 ; RI 040 = DF 042 ; DI 041 = RI 041 ; DF 043 = RF 043.*

(5) A servir uniquement dans le cadre d'un suivi des stocks selon la méthode de l'inventaire permanent simplifié autorisée pour les seules opérations d'aménagements (lotissement, ZAC...) par ailleurs retracées dans le cadre de budgets annexes.

(6) En dépenses, le chapitre 22 retrace les travaux d'investissement réalisés sur les biens reçus en affectation. En recette, il retrace, le cas échéant, l'annulation de tels travaux effectués sur un exercice antérieur.

(7) A servir uniquement lorsque la commune ou l'établissement effectue une dotation initiale en espèces au profit d'un service public non personnalisé qu'elle ou qu'il crée.

(8) Seul le total des opérations pour compte de tiers figure sur cet état (voir le détail Annexe IV A9).

(9) Le compte 1068 n'est pas un chapitre mais un article du chapitre 10.

(10) Solde de l'opération *DF 023 + DF 042 – RF 042* ou solde de l'opération *RI 021+ RI 040 – DI 040*.

II – PRESENTATION GENERALE DU BUDGET

BALANCE GENERALE DU BUDGET

1 – DEPENSES (du présent budget + restes à réaliser)

	FONCTIONNEMENT	Opérations réelles (1)	Opérations d'ordre (2)	TOTAL
011	Charges à caractère général	1 203 020,00		1 203 020,00
012	Charges de personnel, frais assimilés	2 630 000,00		2 630 000,00
014	Atténuations de produits	10 000,00		10 000,00
60	Achats et variation des stocks (3)		0,00	0,00
65	Autres charges de gestion courante	1 437 708,00		1 437 708,00
656	Frais fonctionnement des groupes d'élus (4)	0,00		0,00
66	Charges financières	122 677,00	0,00	122 677,00
67	Charges exceptionnelles	5 500,00	0,00	5 500,00
68	Dot. aux amortissements et provisions	2 000,00	438 666,47	440 666,47
71	Production stockée (ou déstockage) (3)		0,00	0,00
022	Dépenses imprévues	409 000,00		409 000,00
023	Virement à la section d'investissement		537 966,49	537 966,49
Dépenses de fonctionnement – Total		5 819 905,00	976 632,96	6 796 537,96

+

D 002 RESULTAT REPORTE OU ANTICIPE	0,00
---	-------------

0,00

=

TOTAL DES DEPENSES DE FONCTIONNEMENT CUMULEES	6 796 537,96
--	---------------------

=

6 796 537,96

	INVESTISSEMENT	Opérations réelles (1)	Opérations d'ordre (2)	TOTAL
10	Dotations, fonds divers et réserves	0,00	0,00	0,00
13	Subventions d'investissement	0,00	0,00	0,00
15	Provisions pour risques et charges (5)		0,00	0,00
16	Emprunts et dettes assimilées (sauf 1688 non budgétaire)	534 715,00	0,00	534 715,00
18	Compte de liaison : affectat° (BA,régie)	(8) 0,00		0,00
	Total des opérations d'équipement	0,00		0,00
198	Neutral. amort. subv. équip. versées		0,00	0,00
20	Immobilisations incorporelles(sauf 204) (6)	34 200,00	0,00	34 200,00
204	Subventions d'équipement versées	263 746,78	0,00	263 746,78
21	Immobilisations corporelles (6)	776 565,14	30 000,00	806 565,14
22	Immobilisations reçues en affectation (6)	(9) 0,00	0,00	0,00
23	Immobilisations en cours (6)	170 000,00	100 000,00	270 000,00
26	Participations et créances rattachées	1 850,00	0,00	1 850,00
27	Autres immobilisations financières	0,00	0,00	0,00
28	Amortissement des immobilisations (reprises)		13 000,00	13 000,00
29	Prov. pour dépréciat° immobilisations (5)		0,00	0,00
39	Prov. dépréciat° des stocks et en-cours (5)		0,00	0,00
45...	Total des opérations pour compte de tiers (7)	0,00	0,00	0,00
481	Charges à rép. sur plusieurs exercices		43 332,34	43 332,34
49	Prov. dépréc. comptes de tiers (5)		0,00	0,00
59	Prov. dépréc. comptes financiers (5)		0,00	0,00
3...	Stocks	0,00	0,00	0,00
020	Dépenses imprévues	0,00		0,00
Dépenses d'investissement – Total		1 781 076,92	186 332,34	1 967 409,26

+

D 001 SOLDE D'EXECUTION NEGATIF REPORTE OU ANTICIPE	0,00
--	-------------

0,00

=

TOTAL DES DEPENSES D'INVESTISSEMENT CUMULEES	1 967 409,26
---	---------------------

=

1 967 409,26

- (1) Y compris les opérations relatives au rattachement des charges et des produits et les opérations d'ordre semi-budgétaires.
- (2) Voir liste des opérations d'ordre.
- (3) Permet de retracer des opérations particulières telles que les opérations de stocks liées à la tenue d'un inventaire permanent simplifié.
- (4) Communes, communautés d'agglomération et communautés urbaines de plus de 100 000 habitants.
- (5) Si la commune ou l'établissement applique le régime des provisions budgétaires.
- (6) Hors chapitres « opérations d'équipement ».
- (7) Seul le total des opérations pour compte de tiers figure sur cet état (voir le détail Annexe IV A9).
- (8) A servir uniquement lorsque la commune ou l'établissement effectue une dotation initiale en espèces au profit d'un service public non personnalisé qu'elle ou qu'il crée.
- (9) En dépenses, le chapitre 22 retrace les travaux d'investissement réalisés sur les biens reçus en affectation. En recette, il retrace, le cas échéant, l'annulation de tels travaux effectués sur un exercice antérieur.

II – PRESENTATION GENERALE DU BUDGET

BALANCE GENERALE DU BUDGET

2 – RECETTES (du présent budget + restes à réaliser)

	FONCTIONNEMENT	Opérations réelles (1)	Opérations d'ordre (2)	TOTAL
013	Atténuations de charges	22 000,00		22 000,00
60	<i>Achats et variation des stocks (3)</i>		0,00	0,00
70	Produits services, domaine et ventes div	280 426,00		280 426,00
71	<i>Production stockée (ou déstockage)</i>		0,00	0,00
72	<i>Production immobilisée</i>		30 000,00	30 000,00
73	Impôts et taxes	4 503 699,60		4 503 699,60
74	Dotations et participations	829 399,00		829 399,00
75	Autres produits de gestion courante	17 025,00	0,00	17 025,00
76	Produits financiers	10,00	0,00	10,00
77	Produits exceptionnels	55 000,00	0,00	55 000,00
78	Reprise sur amortissements et provisions	0,00	13 000,00	13 000,00
79	<i>Transferts de charges</i>		43 332,34	43 332,34
Recettes de fonctionnement – Total		5 707 559,60	86 332,34	5 793 891,94

+

R 002 RESULTAT REPORTE OU ANTICIPE	1 002 646,02
---	---------------------

=

TOTAL DES RECETTES DE FONCTIONNEMENT CUMULEES	6 796 537,96
--	---------------------

	INVESTISSEMENT	Opérations réelles (1)	Opérations d'ordre (2)	TOTAL
10	Dotations, fonds divers et réserves (sauf 1068)	40 000,00	0,00	40 000,00
13	Subventions d'investissement	78 236,74	0,00	78 236,74
15	<i>Provisions pour risques et charges (4)</i>		0,00	0,00
16	Emprunts et dettes assimilées (sauf 1688 non budgétaires)	0,00	0,00	0,00
18	Compte de liaison : affectat° (BA,régie)	(6) 0,00		0,00
20	Immobilisations incorporelles (sauf 204)	0,00	100 000,00	100 000,00
204	Subventions d'équipement versées	0,00	0,00	0,00
21	Immobilisations corporelles	0,00	0,00	0,00
22	Immobilisations reçues en affectation	(7) 0,00	0,00	0,00
23	Immobilisations en cours	0,00	0,00	0,00
26	Participations et créances rattachées	0,00	0,00	0,00
27	Autres immobilisations financières	2 000,00	0,00	2 000,00
28	<i>Amortissement des immobilisations</i>		430 000,00	430 000,00
29	<i>Prov. pour dépréciat° immobilisations (4)</i>		0,00	0,00
39	<i>Prov. dépréciat° des stocks et en-cours (4)</i>		0,00	0,00
45...	Opérations pour compte de tiers (5)	0,00	0,00	0,00
481	<i>Charges à rép. sur plusieurs exercices</i>		8 666,47	8 666,47
49	<i>Prov. dépréc. comptes de tiers (4)</i>		0,00	0,00
59	<i>Prov. dépréc. comptes financiers (4)</i>		0,00	0,00
3...	Stocks	0,00	0,00	0,00
021	<i>Virement de la sect° de fonctionnement</i>		537 966,49	537 966,49
024	Produits des cessions d'immobilisations	0,00		0,00
Recettes d'investissement – Total		120 236,74	1 076 632,96	1 196 869,70

+

R 001 SOLDE D'EXECUTION POSITIF REPORTE OU ANTICIPE	770 539,56
--	-------------------

+

AFFECTATION AU COMPTE 1068	0,00
-----------------------------------	-------------

=

TOTAL DES RECETTES D'INVESTISSEMENT CUMULEES	1 967 409,26
---	---------------------

- (1) Y compris les opérations relatives au rattachement des charges et des produits et les opérations d'ordre semi-budgétaires.
- (2) Voir liste des opérations d'ordre.
- (3) Permet de retracer des opérations particulières telles que les opérations de stocks liées à la tenue d'un inventaire permanent simplifié.
- (4) Si la commune ou l'établissement applique le régime des provisions budgétaires.
- (5) Seul le total des opérations pour compte de tiers figure sur cet état (voir le détail Annexe IV A9).
- (6) A servir uniquement lorsque la commune ou l'établissement effectue une dotation initiale en espèces au profit d'un service public non personnalisé qu'elle ou qu'il crée.
- (7) En dépenses, le chapitre 22 retrace les travaux d'investissement réalisés sur les biens reçus en affectation. En recette, il retrace, le cas échéant, l'annulation de tels travaux effectués sur un exercice antérieur.

III – VOTE DU BUDGET

SECTION DE FONCTIONNEMENT – DETAIL DES DEPENS

Chap / art (1)	Libellé (1)	Pour mémoire budget précédent (2)	Propositions nouvelles (3)	Vote (4)
011	Charges à caractère général	1 108 470,00	1 203 020,00	0,00
6042	Achats prestat° services (hors terrains)	49 000,00	78 000,00	0,00
6045	Achats études, prestat° services (terrai	15 000,00	0,00	0,00
60611	Eau et assainissement	24 000,00	15 000,00	0,00
60612	Energie - Electricité	175 000,00	150 000,00	0,00
60618	Autres fournitures non stockables	50 000,00	55 000,00	0,00
60621	Combustibles	35 000,00	35 000,00	0,00
60622	Carburants	13 000,00	13 000,00	0,00
60623	Alimentation	5 000,00	6 050,00	0,00
60628	Autres fournitures non stockées	1 000,00	500,00	0,00
60631	Fournitures d'entretien	22 000,00	32 000,00	0,00
60632	Fournitures de petit équipement	85 000,00	80 000,00	0,00
60633	Fournitures de voirie	6 100,00	6 500,00	0,00
60636	Vêtements de travail	15 000,00	10 000,00	0,00
6064	Fournitures administratives	4 500,00	4 500,00	0,00
6067	Fournitures scolaires	28 500,00	29 000,00	0,00
6068	Autres matières et fournitures	42 000,00	39 000,00	0,00
611	Contrats de prestations de services	27 600,00	26 000,00	0,00
6135	Locations mobilières	10 000,00	10 000,00	0,00
614	Charges locatives et de copropriété	500,00	500,00	0,00
61521	Entretien terrains	36 000,00	49 000,00	0,00
615221	Entretien, réparations bâtiments publics	43 000,00	25 000,00	0,00
615231	Entretien, réparations voiries	10 000,00	26 000,00	0,00
615232	Entretien, réparations réseaux	3 000,00	2 000,00	0,00
61551	Entretien matériel roulant	10 000,00	8 000,00	0,00
61558	Entretien autres biens mobiliers	6 800,00	5 000,00	0,00
6156	Maintenance	70 000,00	60 000,00	0,00
6161	Multirisques	14 000,00	14 000,00	0,00
6162	Assur. obligatoire dommage-construction	8 600,00	9 000,00	0,00
6168	Autres primes d'assurance	89 500,00	89 500,00	0,00
617	Etudes et recherches	1 000,00	5 000,00	0,00
6182	Documentation générale et technique	4 000,00	5 500,00	0,00
6184	Versements à des organismes de formation	10 000,00	10 000,00	0,00
6188	Autres frais divers	2 500,00	12 000,00	0,00
6225	Indemnités aux comptable et régisseurs	220,00	220,00	0,00
6226	Honoraires	30 000,00	25 000,00	0,00
6227	Frais d'actes et de contentieux	1 000,00	1 000,00	0,00
6228	Divers	750,00	9 500,00	0,00
6231	Annonces et insertions	3 000,00	2 000,00	0,00
6232	Fêtes et cérémonies	9 500,00	15 500,00	0,00
6236	Catalogues et imprimés	21 000,00	22 000,00	0,00
6241	Transports de biens	100,00	0,00	0,00
6251	Voyages et déplacements	2 000,00	5 000,00	0,00
6257	Réceptions	11 700,00	12 000,00	0,00
6261	Frais d'affranchissement	16 000,00	15 000,00	0,00
6262	Frais de télécommunications	28 000,00	24 000,00	0,00
627	Services bancaires et assimilés	1 700,00	2 000,00	0,00
6281	Concours divers (cotisations)	6 400,00	6 500,00	0,00
6283	Frais de nettoyage des locaux	2 500,00	2 500,00	0,00
62876	Remb. frais à un GFP de rattachement	19 000,00	111 250,00	0,00
62878	Remb. frais à d'autres organismes	28 000,00	30 000,00	0,00
63512	Taxes foncières	8 000,00	7 000,00	0,00
63513	Autres impôts locaux	2 500,00	1 500,00	0,00
6355	Taxes et impôts sur les véhicules	500,00	1 000,00	0,00
012	Charges de personnel, frais assimilés	2 560 000,00	2 630 000,00	0,00
6218	Autre personnel extérieur	192 000,00	172 480,00	0,00
6331	Versement mobilité	9 700,00	14 186,31	0,00
6332	Cotisations versées au F.N.A.L.	6 900,00	7 093,10	0,00
6336	Cotisations CNFPT et CDGFPT	33 200,00	34 047,07	0,00
6338	Autres impôts, taxes sur rémunérations	4 200,00	4 255,89	0,00
64111	Rémunération principale titulaires	1 229 500,00	1 280 643,92	0,00
64112	NBI, SFT, indemnité résidence	33 700,00	36 452,74	0,00
64118	Autres indemnités titulaires	257 000,00	264 791,28	0,00
64131	Rémunérations non tit.	131 000,00	111 000,00	0,00
64138	Autres indemnités non tit.	12 400,00	15 300,00	0,00
6451	Cotisations à l'U.R.S.S.A.F.	239 400,00	249 144,54	0,00
6453	Cotisations aux caisses de retraites	386 000,00	399 539,07	0,00
6454	Cotisations aux A.S.S.E.D.I.C.	8 000,00	8 211,70	0,00
64731	Allocations chômage versées directement	0,00	4 378,38	0,00

Chap / art (1)	Libellé (1)	Pour mémoire budget précédent (2)	Affiché les positions nouvelles (3)	Vote (4)
6475	Médecine du travail, pharmacie	1 000,00	3 000,00	0,00
6478	Autres charges sociales diverses	0,00	10 000,00	0,00
6488	Autres charges	16 000,00	15 476,00	0,00
014	Atténuations de produits	30 000,00	10 000,00	0,00
7391171	Dégrèvement taxe FNB jeunes agriculteurs	5 000,00	4 000,00	0,00
739223	Fonds péréquation ress. com. et intercom	25 000,00	6 000,00	0,00
65	Autres charges de gestion courante	1 460 708,00	1 437 708,00	0,00
651	Redevances pour licences, logiciels, ...	15 000,00	0,00	0,00
6512	Droits d'utilisat° informatique nuage	0,00	2 000,00	0,00
6518	Autres	0,00	10 000,00	0,00
6531	Indemnités	107 000,00	109 000,00	0,00
6532	Frais de mission	3 500,00	3 000,00	0,00
6533	Cotisations de retraite	5 300,00	5 300,00	0,00
6534	Cotis. de sécurité sociale - part patron	8 000,00	8 000,00	0,00
6535	Formation	21 000,00	21 000,00	0,00
6541	Créances admises en non-valeur	5 000,00	2 500,00	0,00
6542	Créances éteintes	1 000,00	2 500,00	0,00
65548	Autres contributions	26 000,00	26 000,00	0,00
6558	Autres contributions obligatoires	311 500,00	296 000,00	0,00
657348	Subv. fonct. Autres communes	1 000,00	0,00	0,00
657358	Subv. fonct. Autres groupements	799 008,00	799 008,00	0,00
657362	Subv. fonct. CCAS	110 000,00	90 000,00	0,00
6574	Subv. fonct. Associat°, personnes privée	47 000,00	63 000,00	0,00
65888	Autres	400,00	400,00	0,00
656	Frais fonctionnement des groupes d'élus	0,00	0,00	0,00
TOTAL = DEPENSES DE GESTION DES SERVICES (a) = (011 + 012 + 014 + 65 + 656)		5 159 178,00	5 280 728,00	0,00
66	Charges financières (b)	128 019,54	122 677,00	0,00
66111	Intérêts réglés à l'échéance	119 800,00	115 527,00	0,00
66112	Intérêts - Rattachement des ICNE	19,54	0,00	0,00
6615	Intérêts comptes courants et de dépôts	8 200,00	1 000,00	0,00
6688	Autres	0,00	6 150,00	0,00
67	Charges exceptionnelles (c)	5 500,00	5 500,00	0,00
6718	Autres charges exceptionnelles gestion	2 500,00	1 500,00	0,00
673	Titres annulés (sur exercices antérieurs)	3 000,00	2 000,00	0,00
678	Autres charges exceptionnelles	0,00	2 000,00	0,00
68	Dotations provisions semi-budgétaires (d) (6)	5 500,00	2 000,00	0,00
6817	Dot. prov. dépréc. actifs circulants	5 500,00	2 000,00	0,00
022	Dépenses imprévues (e)	126 500,00	409 000,00	0,00
TOTAL DES DEPENSES REELLES = a + b + c + d + e		5 424 697,54	5 819 905,00	0,00
023	Virement à la section d'investissement	277 355,78	537 966,49	0,00
042	Opérat° ordre transfert entre sections (7) (8) (9)	450 000,00	438 666,47	0,00
6811	Dot. amort. et prov. Immos incorporelles	450 000,00	430 000,00	0,00
6812	Dot. amort. et prov. Charges à répartir	0,00	8 666,47	0,00
TOTAL DES PRELEVEMENTS AU PROFIT DE LA SECTION D'INVESTISSEMENT		727 355,78	976 632,96	0,00
043	Opérat° ordre intérieur de la section (10)	0,00	0,00	0,00
TOTAL DES DEPENSES D'ORDRE		727 355,78	976 632,96	0,00
TOTAL DES DEPENSES DE FONCTIONNEMENT DE L'EXERCICE (= Total des opérations réelles et d'ordre)		6 152 053,32	6 796 537,96	0,00

+

RESTES A REALISER N-1 (11)	0,00
-----------------------------------	-------------

+

D 002 RESULTAT REPORTE OU ANTICIPE (11)	0,00
--	-------------

=

TOTAL DES DEPENSES DE FONCTIONNEMENT CUMULEES	6 796 537,96
--	---------------------

Détail du calcul des ICNE au compte 66112 (5)

Montant des ICNE de l'exercice	0,00
Montant des ICNE de l'exercice N-1	0,00
= Différence ICNE N - ICNE N-1	0,00

- (2) Cf. Modalités de vote I-B.
- (3) Hors restes à réaliser.
- (4) Le vote de l'organe délibérant porte uniquement sur les propositions nouvelles.
- (5) Si le mandatement des ICNE de l'exercice est inférieur au montant de l'exercice N-1, le montant du compte 66112 sera négatif.
- (6) Si la commune ou l'établissement applique le régime des provisions semi-budgétaires.
- (7) Cf. définitions du chapitre des opérations d'ordre, *DF 042 = RI 040*.
- (8) Aucune prévision budgétaire ne doit figurer aux articles 675 et 676 (cf. chapitre 024 « produit des cessions d'immobilisation »).
- (9) Le compte 6815 peut figurer dans le détail du chapitre 042 si la commune ou l'établissement applique le régime des provisions budgétaires.
- (10) Chapitre destiné à retracer les opérations particulières telles que les opérations de stocks ou liées à la tenue d'un inventaire permanent simplifié.
- (11) Inscrire en cas de reprise des résultats de l'exercice précédent (après vote du compte administratif ou si reprise anticipée des résultats).

III – VOTE DU BUDGET

SECTION DE FONCTIONNEMENT – DETAIL DES RECETTES

Chap / art(1)	Libellé (1)	Pour mémoire budget précédent (2)	Propositions nouvelles (3)	Vote (4)
013	Atténuations de charges	6 000,00	22 000,00	0,00
6419	Remboursements rémunérations personnel	6 000,00	22 000,00	0,00
70	Produits services, domaine et ventes div	226 260,00	280 426,00	0,00
70311	Concessions cimetières (produit net)	7 000,00	5 000,00	0,00
70312	Redevances funéraires	23 000,00	23 000,00	0,00
70323	Redev. occupat° domaine public communal	3 500,00	1 366,00	0,00
7034	Péage, droit de pesage, mesurage	7 000,00	8 000,00	0,00
7062	Redevances services à caractère culturel	24 000,00	29 000,00	0,00
7067	Redev. services périscolaires et enseign	115 000,00	165 000,00	0,00
70688	Autres prestations de services	200,00	200,00	0,00
7083	Locations diverses (autres qu'immeubles)	0,00	500,00	0,00
70848	Mise à dispo personnel autres organismes	1 500,00	1 000,00	0,00
70873	Remb. frais par les C.C.A.S.	2 500,00	2 200,00	0,00
70876	Remb. frais par le GFP de rattachement	5 000,00	5 000,00	0,00
70878	Remb. frais par d'autres redevables	37 000,00	39 660,00	0,00
7088	Produits activités annexes (abonnements)	560,00	500,00	0,00
73	Impôts et taxes	4 471 937,00	4 503 699,60	0,00
73111	Impôts directs locaux	2 100 000,00	2 091 299,60	0,00
73211	Attribution de compensation	1 959 137,00	1 946 000,00	0,00
73223	Fonds péréquation ress. com. et intercom	50 000,00	25 000,00	0,00
7336	Droits de place	200,00	300,00	0,00
7338	Autres taxes	30 000,00	40 000,00	0,00
7343	Taxes sur les pylônes électriques	138 000,00	145 000,00	0,00
7381	Taxes additionnelles droits de mutation	90 000,00	140 000,00	0,00
7388	Autres taxes diverses	104 600,00	116 100,00	0,00
74	Dotations et participations	742 394,00	829 399,00	0,00
7411	Dotation forfaitaire	243 072,00	214 234,00	0,00
74121	Dotation de solidarité rurale	270 242,00	271 463,00	0,00
74718	Autres participations Etat	35 000,00	39 000,00	0,00
7473	Participat° Départements	5 000,00	5 000,00	0,00
74748	Participat° Autres communes	13 000,00	13 000,00	0,00
7478	Participat° Autres organismes	7 000,00	7 000,00	0,00
74834	Etat - Compens. exonérat° taxes foncière	20 000,00	221 672,00	0,00
74835	Etat - Compens. exonérat° taxe habitat°	140 500,00	49 450,00	0,00
7485	Dotation pour les titres sécurisés	8 580,00	8 580,00	0,00
75	Autres produits de gestion courante	16 500,00	17 025,00	0,00
752	Revenus des immeubles	10 500,00	16 025,00	0,00
7588	Autres produits div. de gestion courante	6 000,00	1 000,00	0,00
TOTAL = RECETTES DE GESTION DES SERVICES (a) = 70 + 73 + 74 + 75 + 013		5 463 091,00	5 652 549,60	0,00
76	Produits financiers (b)	10,00	10,00	0,00
761	Produits de participations	10,00	10,00	0,00
77	Produits exceptionnels (c)	73 000,00	55 000,00	0,00
775	Produits des cessions d'immobilisations	13 000,00	0,00	0,00
7788	Produits exceptionnels divers	60 000,00	55 000,00	0,00
78	Reprises provisions semi-budgétaires (d) (5)	0,00	0,00	0,00
TOTAL DES RECETTES REELLES = a+b+c+d		5 536 101,00	5 707 559,60	0,00
042	Opérat° ordre transfert entre sections (6) (7) (8)	35 000,00	86 332,34	0,00
722	Immobilisations corporelles	35 000,00	30 000,00	0,00
7811	Rep. amort. immos corpo. et incorp.	0,00	13 000,00	0,00
791	Transferts charges de gestion courante	0,00	43 332,34	0,00
043	Opérat° ordre intérieur de la section (9)	0,00	0,00	0,00
TOTAL DES RECETTES D'ORDRE		35 000,00	86 332,34	0,00
TOTAL DES RECETTES DE FONCTIONNEMENT DE L'EXERCICE (= Total des opérations réelles et d'ordre)		5 571 101,00	5 793 891,94	0,00

+

RESTES A REALISER N-1 (10)

0,00

+

R 002 RESULTAT REPORTE OU ANTICIPE (10)

1 002 646,02

=

Chap / art(1)	Libellé (1)	Pour mémoire budget précédent (2)	Affiché les propositions nouvelles (3)	Vote (4)
			ID : 029-212900203-20210406-0604202104-DE	
TOTAL DES RECETTES DE FONCTIONNEMENT CUMULEES				6 796 537,96

Détail du calcul des ICNE au compte 7622

Montant des ICNE de l'exercice	0,00
Montant des ICNE de l'exercice N-1	0,00
= Différence ICNE N – ICNE N-1	0,00

(1) Détailler les chapitres budgétaires par article conformément au plan de comptes appliqué par la commune ou l'établissement.

(2) Cf. Modalités de vote I-B.

(3) Hors restes à réaliser.

(4) Le vote de l'assemblée porte uniquement sur les propositions nouvelles.

(5) Si la commune ou l'établissement applique le régime des provisions semi-budgétaires.

(6) Cf. définitions du chapitre des opérations d'ordre, *RF 042 = DI 040*.

(7) Aucune prévision budgétaire ne doit figurer aux articles 775 et 776 (cf. chapitre 024 « produit des cessions d'immobilisation »).

(8) Le compte 7815 peut figurer dans le détail du chapitre 042 si la commune ou l'établissement applique le régime des provisions budgétaires.

(9) Chapitre destiné à retracer les opérations particulières telles que les opérations de stocks ou liées à la tenue d'un inventaire permanent simplifié.

(10) Inscrire en cas de reprise des résultats de l'exercice précédent (après vote du compte administratif ou si reprise anticipée des résultats).

III – VOTE DU BUDGET**SECTION D'INVESTISSEMENT – DETAIL DES DEPENSES**

Chap / art (1)	Libellé (1)	Pour mémoire budget précédent (2)	Propositions nouvelles (3)	Vote (4)
010	Stocks	0,00	0,00	0,00
20	Immobilisations incorporelles (sauf opérations et 204)	38 200,00	29 731,50	0,00
202	Frais réalisat° documents urbanisme	20 000,00	19 631,50	0,00
2031	Frais d'études	2 500,00	5 100,00	0,00
2051	Concessions, droits similaires	15 700,00	5 000,00	0,00
204	Subventions d'équipement versées (hors opérations)	124 974,63	253 882,15	0,00
2041511	GFP rat : Bien mobilier, matériel	0,00	42 000,00	0,00
204171	Autres EPL : Bien mobilier, matériel	34 974,63	19 882,15	0,00
204181	Autres org pub - Biens mob, mat, études	0,00	12 000,00	0,00
2046	Attrib. de compensation d'investissement	90 000,00	180 000,00	0,00
21	Immobilisations corporelles (hors opérations)	988 543,28	709 722,81	0,00
2111	Terrains nus	86 880,95	167 391,60	0,00
2112	Terrains de voirie	5 000,00	0,00	0,00
2115	Terrains bâtis	384 704,93	0,00	0,00
2116	Cimetières	3 300,00	8 000,00	0,00
2128	Autres agencements et aménagements	21 250,00	60 500,00	0,00
21311	Hôtel de ville	40 000,00	30 000,00	0,00
21312	Bâtiments scolaires	53 000,00	55 000,00	0,00
21318	Autres bâtiments publics	183 441,26	134 885,10	0,00
2138	Autres constructions	375,00	0,00	0,00
2152	Installations de voirie	15 000,00	17 000,00	0,00
21568	Autres matériels, outillages incendie	1 250,00	0,00	0,00
2161	Oeuvres et objets d'art	250,00	0,00	0,00
2182	Matériel de transport	100 000,00	162 100,00	0,00
2183	Matériel de bureau et informatique	25 000,00	16 200,00	0,00
2184	Mobilier	15 000,00	10 707,06	0,00
2188	Autres immobilisations corporelles	54 091,14	47 939,05	0,00
22	Immobilisations reçues en affectation (hors opérations)	0,00	0,00	0,00
23	Immobilisations en cours (hors opérations)	193 370,00	169 497,00	0,00
2313	Constructions	13 600,00	0,00	0,00
2315	Installat°, matériel et outillage techni	179 770,00	169 497,00	0,00
Total des dépenses d'équipement		1 345 087,91	1 162 833,46	0,00
10	Dotations, fonds divers et réserves	0,00	0,00	0,00
13	Subventions d'investissement	0,00	0,00	0,00
16	Emprunts et dettes assimilées	812 000,00	534 715,00	0,00
1641	Emprunts en euros	812 000,00	534 715,00	0,00
18	Compte de liaison : affectat° (BA,régie)	0,00	0,00	0,00
26	Participat° et créances rattachées	0,00	1 850,00	0,00
261	Titres de participation	0,00	1 850,00	0,00
27	Autres immobilisations financières	250,00	0,00	0,00
2764	Créances sur personnes de droit privé	250,00	0,00	0,00
020	Dépenses imprévues	50 000,00	0,00	0,00
Total des dépenses financières		862 250,00	536 565,00	0,00
Total des dépenses d'opérations pour compte de tiers		0,00	0,00	0,00
TOTAL DEPENSES REELLES		2 207 337,91	1 699 398,46	0,00
040	Opérat° ordre transfert entre sections (7)	35 000,00	86 332,34	0,00
	Reprises sur autofinancement antérieur (8)	0,00	13 000,00	0,00
28051	Concessions et droits similaires	0,00	13 000,00	0,00
	Charges transférées (9)	35 000,00	73 332,34	0,00
21311	Hôtel de ville	11 666,66	10 000,00	0,00
21312	Bâtiments scolaires	11 666,67	10 000,00	0,00
21318	Autres bâtiments publics	11 666,67	10 000,00	0,00
4815	Charges liées à crise sanitaire Covid-19	0,00	43 332,34	0,00
041	Opérations patrimoniales (10)	0,00	100 000,00	0,00
2315	Installat°, matériel et outillage techni	0,00	100 000,00	0,00
TOTAL DEPENSES D'ORDRE		35 000,00	186 332,34	0,00
TOTAL DES DEPENSES D'INVESTISSEMENT DE L'EXERCICE (= Total des dépenses réelles et d'ordre)		2 242 337,91	1 885 730,80	0,00

+

RESTES A REALISER N-1 (11)

+

81 678,46

Chap / art (1)	Libellé (1)	Pour mémoire budget précédent (2)	Affiché le propositions nouvelles (3)	Vote (4)
D 001 SOLDE D'EXECUTION NEGATIF REPORTE OU ANTICIPE (11)				0,00
=				
TOTAL DES DEPENSES D'INVESTISSEMENT CUMULEES				1 967 409,26

(1) Détailler les chapitres budgétaires par article conformément au plan de comptes appliqué par la commune ou l'établissement.

(2) Cf. Modalités de vote, I-B.

(3) Hors restes à réaliser.

(4) Le vote de l'organe délibérant porte uniquement sur les propositions nouvelles.

(5) Voir état III B 3 pour le détail des opérations d'équipement.

(6) Voir annexe IV A 9 pour le détail des opérations pour compte de tiers.

(7) Cf. définitions du chapitre des opérations d'ordre, *DI 040 = RF 042*.

(8) Les comptes 15, 29, 39, 49 et 59 peuvent figurer dans le détail du chapitre 040 si la commune ou l'établissement applique le régime des provisions budgétaires.

(9) Aucune prévision budgétaire ne doit figurer à l'article 192 (cf. chapitre 024 « produit des cessions d'immobilisation »).

(10) Cf. définitions du chapitre des opérations d'ordre, *DI 041 = RI 041*.

(11) Inscrive en cas de reprise des résultats de l'exercice précédent (après vote du compte administratif ou si reprise anticipée des résultats).

III – VOTE DU BUDGET**SECTION D'INVESTISSEMENT – DETAIL DES RECETTE**

Chap / art (1)	Libellé (1)	Pour mémoire budget précédent (2)	Propositions nouvelles (3)	Vote (4)
010	Stocks	0,00	0,00	0,00
13	Subventions d'investissement (hors 138)	76 000,00	78 236,74	0,00
1311	Subv. transf. Etat et établ. Nationaux	25 000,00	9 500,00	0,00
1321	Subv. non transf. Etat, établ. nationaux	45 000,00	63 000,00	0,00
13258	Subv. non transf. Autres groupements	0,00	3 736,74	0,00
1342	Amendes de police non transférable	6 000,00	2 000,00	0,00
16	Emprunts et dettes assimilées (hors 165)	960 000,00	0,00	0,00
1641	Emprunts en euros	960 000,00	0,00	0,00
20	Immobilisations incorporelles (sauf 204)	0,00	0,00	0,00
204	Subventions d'équipement versées	0,00	0,00	0,00
21	Immobilisations corporelles	0,00	0,00	0,00
22	Immobilisations reçues en affectation	0,00	0,00	0,00
23	Immobilisations en cours	0,00	0,00	0,00
Total des recettes d'équipement		1 036 000,00	78 236,74	0,00
10	Dotations, fonds divers et réserves	85 000,00	40 000,00	0,00
10222	FCTVA	85 000,00	40 000,00	0,00
138	Autres subvent° invest. non transf.	0,00	0,00	0,00
165	Dépôts et cautionnements reçus	0,00	0,00	0,00
18	Compte de liaison : affectat° (BA,régie)	0,00	0,00	0,00
26	Participat° et créances rattachées	0,00	0,00	0,00
27	Autres immobilisations financières	5 625,00	2 000,00	0,00
2764	Créances sur personnes de droit privé	5 625,00	2 000,00	0,00
024	Produits des cessions d'immobilisations	0,00	0,00	0,00
Total des recettes financières		90 625,00	42 000,00	0,00
Total des recettes d'opérations pour compte de tiers		0,00	0,00	0,00
TOTAL RECETTES REELLES		1 126 625,00	120 236,74	0,00
021	Virement de la sect° de fonctionnement	277 355,78	537 966,49	0,00
040	Opérat° ordre transfert entre sections (6) (7) (8)	450 000,00	438 666,47	0,00
2802	Frais liés à la réalisation des document	0,00	14 490,00	0,00
28031	Frais d'études	0,00	4 194,67	0,00
28041581	GFP : Bien mobilier, matériel	0,00	432,00	0,00
28041582	GFP : Bâtiments, installations	0,00	4 425,12	0,00
2804171	Autres EPL : Bien mobilier, matériel	0,00	13 765,24	0,00
2804172	Autres EPL : Bâtiments, installations	0,00	92 324,90	0,00
2804181	Autres org pub - Biens mob, mat, études	0,00	3 453,15	0,00
2804182	Autres org pub - Bâtiments et installat°	0,00	1 675,68	0,00
280422	Privé : Bâtiments, installations	0,00	10 175,43	0,00
2804422	Sub nat privé - Bâtiments et installat°	0,00	49 329,01	0,00
28046	Attributions compensation investissement	0,00	2 981,70	0,00
28051	Concessions et droits similaires	0,00	11 949,60	0,00
28121	Plantations d'arbres et d'arbustes	0,00	1 097,85	0,00
28128	Autres aménagements de terrains	0,00	4 590,40	0,00
281311	Hôtel de ville	0,00	311,00	0,00
281316	Equipements de cimetière	0,00	50,00	0,00
281318	Autres bâtiments publics	0,00	35 112,73	0,00
28132	Immeubles de rapport	0,00	69 664,60	0,00
28158	Autres installat°, matériel et outillage	0,00	3 944,63	0,00
28182	Matériel de transport	0,00	27 724,60	0,00
28183	Matériel de bureau et informatique	0,00	11 320,25	0,00
28184	Mobilier	0,00	3 537,74	0,00
28188	Autres immo. corporelles	0,00	46 775,32	0,00
28241	Bâtiments publics (affectation)	450 000,00	16 674,38	0,00
4815	Charges liées à crise sanitaire Covid-19	0,00	8 666,47	0,00
TOTAL DES PRELEVEMENTS PROVENANT DE LA SECTION DE FONCTIONNEMENT		727 355,78	976 632,96	0,00
041	Opérations patrimoniales (9)	0,00	100 000,00	0,00
2031	Frais d'études	0,00	100 000,00	0,00
TOTAL RECETTES D'ORDRE		727 355,78	1 076 632,96	0,00
TOTAL DES RECETTES D'INVESTISSEMENT DE L'EXERCICE (= Total des recettes réelles et d'ordre)		1 853 980,78	1 196 869,70	0,00

Chap / art (1)	Libellé (1)	Pour mémoire budget précédent (2)	Propositions nouvelles (3) Affiché le ID : 029-212900203-20210406-0604202104-DE	Vote (4)
				+
RESTES A REALISER N-1 (10)				0,00
				+
R 001 SOLDE D'EXECUTION POSITIF REPORTE OU ANTICIPE (10)				770 539,56
				=
TOTAL DES RECETTES D'INVESTISSEMENT CUMULEES				1 967 409,26

(1) Détailler les chapitres budgétaires par article conformément au plan de comptes appliqué par la commune ou l'établissement.

(2) Cf. Modalités de vote, I-B.

(3) Hors restes à réaliser.

(4) Le vote de l'organe délibérant porte uniquement sur les propositions nouvelles.

(5) Voir annexe IV-A9 pour le détail des opérations pour compte de tiers.

(6) Cf. définitions du chapitre des opérations d'ordre, *RI 040 = DF 042*.

(7) Aucune prévision budgétaire ne doit figurer à l'article 192 (cf. chapitre 024 « produit des cessions d'immobilisations »).

(8) Les comptes 15, 29, 39, 49 et 59 peuvent figurer dans le détail du chapitre 040 si la commune ou l'établissement applique le régime des provisions budgétaires.

(9) Cf. définitions du chapitre des opérations d'ordre, *DI 041 = RI 041*.

(10) Inscrire en cas de reprise des résultats de l'exercice précédent (après vote du compte administratif ou si reprise anticipée des résultats).

III – VOTE DU BUDGET

DETAIL DES CHAPITRES D'OPERATION D'EQUIPEMEN

Cet état ne contient pas d'information.

IV – ANNEXES

PRESENTATION CROISEE PAR FONCTION – VUE D'ENSEMBLE (1)

Libellé	01 Opérations non ventilables	0 Services généraux administrat* publiques	1 Sécurité et salubrité publiques	2 Enseignement - Formation	3 Culture	4 Sport et jeunesse	5 Interventions sociales et santé	6 Famille	7 Logement	8 Aménagt et services urbains, environnem	9 Action économique	TOTAL
---------	--	--	--	----------------------------------	--------------	---------------------------	--	--------------	---------------	--	---------------------------	-------

INVESTISSEMENT

DEPENSES

Dépenses réelles	0	1 264 601	0	0	0	0	0	0	0	434 797	0	1 699 398
- Equipements municipaux (2)		474 154	0	0	0	0	0	0	0	434 797	0	908 951
- Equip. non municipaux (c/204) (3)		253 882	0	0	0	0	0	0	0	0	0	253 882
- Opérations financières	0											0
Dépenses d'ordre	0											186 332
Total dépenses de l'exercice	0	1 450 934	0	0	0	0	0	0	0	434 797	0	1 885 731
RAR N-1 et reports	0	75 474	0	0	0	0	0	0	0	6 204	0	81 678
Total cumulé dépenses d'investissement	0	1 526 408	0	0	0	0	0	0	0	441 001	0	1 967 409

RECETTES

Total recettes de l'exercice	537 966	658 903	0	0	0	0	0	0	0	0	0	1 196 870
RAR N-1 et reports	770 540	0	0	0	0	0	0	0	0	0	0	770 540
Total cumulé recettes d'investissement	1 308 506	658 903	0	0	0	0	0	0	0	0	0	1 967 409

FONCTIONNEMENT

DEPENSES

Total dépenses de l'exercice	537 966	5 495 871	0	388 700	134 950	8 550	0	6 050	0	224 450	0	6 796 538
RAR N-1 et reports	0	0	0	0	0	0	0	0	0	0	0	0
Total cumulé dépenses de fonctionnement	537 966	5 495 871	0	388 700	134 950	8 550	0	6 050	0	224 450	0	6 796 538

RECETTES

Total recettes de l'exercice	0	5 558 032	0	165 000	70 860	0	0	0	0	0	0	5 793 892
RAR N-1 et reports	0	1 002 646	0	0	0	0	0	0	0	0	0	1 002 646
Total cumulé recettes de fonctionnement	0	6 560 678	0	165 000	70 860	0	0	0	0	0	0	6 796 538

(1) La production de cet état est obligatoire pour les communes de 3 500 habitants et plus, les groupements comprenant au moins une telle commune, leurs établissements et services administratifs hormis les caisses des écoles et les services à activité unique érigés en établissement public ou budget annexe (L. 2312-3, R. 2311-1 et R. 2311-10). Dans les communes de 3 500 habitants et plus, le croisement par fonction est fait à un chiffre (correspondant à la fonction). Dans les communes de 10 000 habitants et plus, le croisement par fonction est fait au niveau le plus détaillé de la nomenclature fonctionnelle (sous-fonction ou rubrique). Les groupements et leurs établissements publics suivent les règles de production et de présentation applicable à la commune membre comptant le plus grand nombre d'habitants (articles L. 5211-36 a1 et R. 5211-14 + L. 5711-1 et R. 5711-2 du CGCT).

(2) Ou biens de la structure intercommunale.

(3) Ou biens ne relevant pas de la structure intercommunale.

IV – ANNEXES

PRESENTATION CROISEE PAR FONCTION – VUE D'ENSEMBLE

A1

Art. (1)	Libellé	01 Opérations non ventilables	0 Services généraux administrat° publiques	1 Sécurité et salubrité publiques	2 Enseignement - Formation	3 Culture	4 Sport et jeunesse	5 Interventions sociales et santé	6 Famille	7 Logement	8 Aménagt et services urbains, environnem	9 Action économique	TOTAL
----------	---------	--	--	--	----------------------------------	--------------	---------------------------	--	--------------	---------------	--	---------------------------	-------

INVESTISSEMENT

DEPENSES

Total dépenses investissement		0	1 526 408	0	0	0	0	0	0	0	441 001	0	1 967 409
Dépenses réelles		0	1 340 076	0	0	0	0	0	0	0	441 001	0	1 781 077
010	Stocks	0	0	0	0	0	0	0	0	0	0	0	0
020	Dépenses imprévues	0	0	0	0	0	0	0	0	0	0	0	0
10	Dotations, fonds divers et réserves	0	0	0	0	0	0	0	0	0	0	0	0
13	Subventions d'investissement	0	0	0	0	0	0	0	0	0	0	0	0
16	Emprunts et dettes assimilées	0	534 715	0	0	0	0	0	0	0	0	0	534 715
18	Compte de liaison : affectat° (BA,régie)	0	0	0	0	0	0	0	0	0	0	0	0
20	Immobilisations incorporelles	0	34 200	0	0	0	0	0	0	0	0	0	34 200
204	Subventions d'équipement versées	0	263 747	0	0	0	0	0	0	0	0	0	263 747
21	Immobilisations corporelles	0	505 564	0	0	0	0	0	0	0	271 001	0	776 565
22	Immobilisations reçues en affectation	0	0	0	0	0	0	0	0	0	0	0	0
23	Immobilisations en cours	0	0	0	0	0	0	0	0	0	170 000	0	170 000
26	Participat° et créances rattachées	0	1 850	0	0	0	0	0	0	0	0	0	1 850
27	Autres immobilisations financières	0	0	0	0	0	0	0	0	0	0	0	0
Opérations d'équipement		0	0	0	0	0	0	0	0	0	0	0	0
Opérations pour compte de tiers		0	0	0	0	0	0	0	0	0	0	0	0
Dépenses d'ordre		0	186 332	0	0	0	0	0	0	0	0	0	186 332
040	Opérat° ordre transfert entre sections	0	86 332	0	0	0	0	0	0	0	0	0	86 332
041	Opérations patrimoniales	0	100 000	0	0	0	0	0	0	0	0	0	100 000

RECETTES

Total recettes investissement		537 966	658 903	0	0	0	0	0	0	0	0	0	1 196 870
Recettes réelles		0	120 237	0	0	0	0	0	0	0	0	0	120 237
010	Stocks	0	0	0	0	0	0	0	0	0	0	0	0
024	Produits des cessions d'immobilisations	0	0	0	0	0	0	0	0	0	0	0	0
10	Dotations, fonds divers et réserves	0	40 000	0	0	0	0	0	0	0	0	0	40 000
13	Subventions d'investissement	0	78 237	0	0	0	0	0	0	0	0	0	78 237

BRIEC - COMMUNE DE BRIEC - BP (projet de budget) - 2021

Envoyé en préfecture le 21/04/2021

Reçu en préfecture le 21/04/2021

Art. (1)	Libellé	01 Opérations non ventilables	0 Services généraux administrat° publiques	1 Sécurité et salubrité publiques	2 Enseignement - Formation	3 Culture	4 Sport et jeunesse	5 Interventions sociales et santé	6 Famille	7 Logement	9		
											services urbains, environnement	économique	TOTAL
16	Emprunts et dettes assimilées	0	0	0	0	0	0	0	0	0	0	0	0
18	Compte de liaison : affectat° (BA,régie)	0	0	0	0	0	0	0	0	0	0	0	0
20	Immobilisations incorporelles	0	0	0	0	0	0	0	0	0	0	0	0
204	Subventions d'équipement versées	0	0	0	0	0	0	0	0	0	0	0	0
21	Immobilisations corporelles	0	0	0	0	0	0	0	0	0	0	0	0
22	Immobilisations reçues en affectation	0	0	0	0	0	0	0	0	0	0	0	0
23	Immobilisations en cours	0	0	0	0	0	0	0	0	0	0	0	0
26	Participat° et créances rattachées	0	0	0	0	0	0	0	0	0	0	0	0
27	Autres immobilisations financières	0	2 000	0	0	0	0	0	0	0	0	0	2 000
Opérations pour compte de tiers		0	0	0	0	0	0	0	0	0	0	0	0
Recettes d'ordre		537 966	538 666	0	0	0	0	0	0	0	0	0	1 076 633
021	Virement de la sect° de fonctionnement	537 966	0	0	0	0	0	0	0	0	0	0	537 966
040	Opérat° ordre transfert entre sections	0	438 666	0	0	0	0	0	0	0	0	0	438 666
041	Opérations patrimoniales	0	100 000	0	0	0	0	0	0	0	0	0	100 000

FONCTIONNEMENT

DEPENSES													
Total dépenses de fonctionnement		537 966	5 495 871	0	388 700	134 950	8 550	0	6 050	0	224 450	0	6 796 538
Dépenses réelles		0	5 057 205	0	388 700	134 950	8 550	0	6 050	0	224 450	0	5 819 905
011	Charges à caractère général	0	764 570	0	74 450	124 950	8 550	0	6 050	0	224 450	0	1 203 020
012	Charges de personnel, frais assimilés	0	2 630 000	0	0	0	0	0	0	0	0	0	2 630 000
014	Atténuations de produits	0	10 000	0	0	0	0	0	0	0	0	0	10 000
022	Dépenses imprévues	0	409 000	0	0	0	0	0	0	0	0	0	409 000
65	Autres charges de gestion courante	0	1 113 458	0	314 250	10 000	0	0	0	0	0	0	1 437 708
656	Frais fonctionnement des groupes d'élus	0	0	0	0	0	0	0	0	0	0	0	0
66	Charges financières	0	122 677	0	0	0	0	0	0	0	0	0	122 677
67	Charges exceptionnelles	0	5 500	0	0	0	0	0	0	0	0	0	5 500
68	Dot. aux amortissements et provisions	0	2 000	0	0	0	0	0	0	0	0	0	2 000
Dépenses d'ordre		537 966	438 666	0	0	0	0	0	0	0	0	0	976 633
023	Virement à la section d'investissement	537 966	0	0	0	0	0	0	0	0	0	0	537 966
042	Opérat° ordre transfert entre sections	0	438 666	0	0	0	0	0	0	0	0	0	438 666
043	Opérat° ordre intérieur de la section	0	0	0	0	0	0	0	0	0	0	0	0

BRIEC - COMMUNE DE BRIEC - BP (projet de budget) - 2021

Envoyé en préfecture le 21/04/2021

Reçu en préfecture le 21/04/2021

Art. (1)	Libellé	01 Opérations non ventilables	0 Services généraux administrat° publiques	1 Sécurité et salubrité publiques	2 Enseignement - Formation	3 Culture	4 Sport et jeunesse	5 Interventions sociales et santé	6 Famille	7 Logement	TOTAL	
											9	029-212900203-20210406-0604202104-DE
											services urbains, environnement	économique

RECETTES												
Total recettes de fonctionnement		0	5 558 032	0	165 000	70 860	0	0	0	0	0	5 793 892
Recettes réelles		0	5 471 700	0	165 000	70 860	0	0	0	0	0	5 707 560
013	Atténuations de charges	0	22 000	0	0	0	0	0	0	0	0	22 000
70	Produits des services, du domaine, vente	0	47 066	0	165 000	68 360	0	0	0	0	0	280 426
73	Impôts et taxes	0	4 503 700	0	0	0	0	0	0	0	0	4 503 700
74	Dotations et participations	0	829 399	0	0	0	0	0	0	0	0	829 399
75	Autres produits de gestion courante	0	14 525	0	0	2 500	0	0	0	0	0	17 025
76	Produits financiers	0	10	0	0	0	0	0	0	0	0	10
77	Produits exceptionnels	0	55 000	0	0	0	0	0	0	0	0	55 000
78	Reprise sur amortissements et provisions	0	0	0	0	0	0	0	0	0	0	0
<i>Recettes d'ordre</i>		<i>0</i>	<i>86 332</i>	<i>0</i>	<i>0</i>	<i>0</i>	<i>0</i>	<i>0</i>	<i>0</i>	<i>0</i>	<i>0</i>	<i>86 332</i>
042	<i>Opérat° ordre transfert entre sections</i>	<i>0</i>	<i>86 332</i>	<i>0</i>	<i>0</i>	<i>0</i>	<i>0</i>	<i>0</i>	<i>0</i>	<i>0</i>	<i>0</i>	<i>86 332</i>
043	<i>Opérat° ordre intérieur de la section</i>	<i>0</i>	<i>0</i>	<i>0</i>	<i>0</i>	<i>0</i>	<i>0</i>	<i>0</i>	<i>0</i>	<i>0</i>	<i>0</i>	<i>0</i>

(1) Pour le croisement par nature, le détail est fait selon le niveau de vote choisi par l'assemblée délibérante (chapitre, article ou article spécialisé).

IV – ANNEXES
ELEMENTS DU BILAN
PRESENTATION CROISEE PAR FONCTION – DETAIL FONCTIONNEMENT

FONCTION 0 – Services généraux des administrations publiques locales

(1)	Libellé	01 Opérations non ventilables	02 Administration générale	03 Justice	04 Coopérat° décentralisée, act° européen.	05 Plan de relance (crise sanitaire)	Total
DEPENSES (2)		537 966,49	0,00	0,00	0,00	0,00	6 033 837,96
Dépenses de l'exercice		537 966,49	0,00	0,00	0,00	0,00	6 033 837,96
011	Charges à caractère général	0,00	0,00	0,00	0,00	0,00	764 570,00
012	Charges de personnel, frais assimilés	0,00	0,00	0,00	0,00	0,00	2 630 000,00
014	Atténuations de produits	0,00	0,00	0,00	0,00	0,00	10 000,00
022	Dépenses imprévues	0,00	0,00	0,00	0,00	0,00	409 000,00
023	Virement à la section d'investissement	537 966,49	0,00	0,00	0,00	0,00	537 966,49
042	Opérat° ordre transfert entre sections	0,00	0,00	0,00	0,00	0,00	438 666,47
043	Opérat° ordre intérieur de la section	0,00	0,00	0,00	0,00	0,00	0,00
65	Autres charges de gestion courante	0,00	0,00	0,00	0,00	0,00	1 113 458,00
656	Frais fonctionnement des groupes d'élus	0,00	0,00	0,00	0,00	0,00	0,00
66	Charges financières	0,00	0,00	0,00	0,00	0,00	122 677,00
67	Charges exceptionnelles	0,00	0,00	0,00	0,00	0,00	5 500,00
68	Dot. aux amortissements et provisions	0,00	0,00	0,00	0,00	0,00	2 000,00
Restes à réaliser – reports		0,00	0,00	0,00	0,00	0,00	0,00
RECETTES (2)		0,00	0,00	0,00	0,00	0,00	6 560 677,96
Recettes de l'exercice		0,00	0,00	0,00	0,00	0,00	5 558 031,94
013	Atténuations de charges	0,00	0,00	0,00	0,00	0,00	22 000,00
042	Opérat° ordre transfert entre sections	0,00	0,00	0,00	0,00	0,00	86 332,34
043	Opérat° ordre intérieur de la section	0,00	0,00	0,00	0,00	0,00	0,00
70	Produits des services, du domaine, vente	0,00	0,00	0,00	0,00	0,00	47 066,00
73	Impôts et taxes	0,00	0,00	0,00	0,00	0,00	4 503 699,60
74	Dotations et participations	0,00	0,00	0,00	0,00	0,00	829 399,00
75	Autres produits de gestion courante	0,00	0,00	0,00	0,00	0,00	14 525,00
76	Produits financiers	0,00	0,00	0,00	0,00	0,00	10,00
77	Produits exceptionnels	0,00	0,00	0,00	0,00	0,00	55 000,00
78	Reprise sur amortissements et provisions	0,00	0,00	0,00	0,00	0,00	0,00
Restes à réaliser – reports		0,00	0,00	0,00	0,00	0,00	1 002 646,02
SOLDE (2)		-537 966,49	0,00	0,00	0,00	0,00	526 840,00

(1)	Libellé	Sous-fonction 02								Affiché le	Sous-fonction 04
		020 Administrat° générale collectivité	021 Assemblée locale	022 Administration générale de l'état	023 Information, communication, publicité	024 Fêtes et cérémonies	025 Aides aux assoc. (non classées ailleurs)	026 Cimetières et pompes funèbres	Subvention globale	Autres act° de coopérat° décentralisée	ID : 029-212900203-20210406-0604202104-DE
DEPENSES (2)		0,00	0,00	0,00	0,00	0,00	0,00	0,00	0,00	0,00	
Dépenses de l'exercice		0,00	0,00	0,00	0,00	0,00	0,00	0,00	0,00	0,00	
011	Charges à caractère général	0,00	0,00	0,00	0,00	0,00	0,00	0,00	0,00	0,00	
012	Charges de personnel, frais assimilés	0,00	0,00	0,00	0,00	0,00	0,00	0,00	0,00	0,00	
014	Atténuations de produits	0,00	0,00	0,00	0,00	0,00	0,00	0,00	0,00	0,00	
022	Dépenses imprévues	0,00	0,00	0,00	0,00	0,00	0,00	0,00	0,00	0,00	
023	Virement à la section d'investissement	0,00	0,00	0,00	0,00	0,00	0,00	0,00	0,00	0,00	
042	Opérat° ordre transfert entre sections	0,00	0,00	0,00	0,00	0,00	0,00	0,00	0,00	0,00	
043	Opérat° ordre intérieur de la section	0,00	0,00	0,00	0,00	0,00	0,00	0,00	0,00	0,00	
65	Autres charges de gestion courante	0,00	0,00	0,00	0,00	0,00	0,00	0,00	0,00	0,00	
656	Frais fonctionnement des groupes d'élus	0,00	0,00	0,00	0,00	0,00	0,00	0,00	0,00	0,00	
66	Charges financières	0,00	0,00	0,00	0,00	0,00	0,00	0,00	0,00	0,00	
67	Charges exceptionnelles	0,00	0,00	0,00	0,00	0,00	0,00	0,00	0,00	0,00	
68	Dot. aux amortissements et provisions	0,00	0,00	0,00	0,00	0,00	0,00	0,00	0,00	0,00	
Restes à réaliser – reports		0,00	0,00	0,00	0,00	0,00	0,00	0,00	0,00	0,00	
RECETTES (2)		0,00	0,00	0,00	0,00	0,00	0,00	0,00	0,00	0,00	
Recettes de l'exercice		0,00	0,00	0,00	0,00	0,00	0,00	0,00	0,00	0,00	
013	Atténuations de charges	0,00	0,00	0,00	0,00	0,00	0,00	0,00	0,00	0,00	
042	Opérat° ordre transfert entre sections	0,00	0,00	0,00	0,00	0,00	0,00	0,00	0,00	0,00	
043	Opérat° ordre intérieur de la section	0,00	0,00	0,00	0,00	0,00	0,00	0,00	0,00	0,00	
70	Produits des services, du domaine, vente	0,00	0,00	0,00	0,00	0,00	0,00	0,00	0,00	0,00	
73	Impôts et taxes	0,00	0,00	0,00	0,00	0,00	0,00	0,00	0,00	0,00	
74	Dotations et participations	0,00	0,00	0,00	0,00	0,00	0,00	0,00	0,00	0,00	
75	Autres produits de gestion courante	0,00	0,00	0,00	0,00	0,00	0,00	0,00	0,00	0,00	
76	Produits financiers	0,00	0,00	0,00	0,00	0,00	0,00	0,00	0,00	0,00	
77	Produits exceptionnels	0,00	0,00	0,00	0,00	0,00	0,00	0,00	0,00	0,00	
78	Reprise sur amortissements et provisions	0,00	0,00	0,00	0,00	0,00	0,00	0,00	0,00	0,00	
Restes à réaliser – reports		0,00	0,00	0,00	0,00	0,00	0,00	0,00	0,00	0,00	
SOLDE (2)		0,00	0,00	0,00	0,00	0,00	0,00	0,00	0,00	0,00	

BRIEC - COMMUNE DE BRIEC - BP (projet de budget) - 2021

(1) Pour le croisement par nature, le détail est fait selon le niveau de vote choisi par l'assemblée délibérante (chapitre, article ou article spécialisé).

(2) Le solde correspond à la différence entre les recettes et les dépenses. Les dépenses et les recettes correspondent à la somme des dépenses et des recettes de l'exercice ainsi que des restes à réaliser et des reports (lignes budgétaires 001 et 002). Les lignes reports 001 et 002 apparaissent à la colonne 01-Non ventilables.

Envoyé en préfecture le 21/04/2021

Reçu en préfecture le 21/04/2021

Affiché le

les budgétaires 001 et 002). Les lignes reports 001 et 002
ID : 029-212900203-20210406-0604202104-DE

IV – ANNEXES

ELEMENTS DU BILAN
PRESENTATION CROISEE PAR FONCTION – DETAIL FONCTIONNEMENT

IV

A1.1

FONCTION 1 – Sécurité et salubrité publiques

(1)	Libellé	11 Sécurité intérieure	12 Hygiène et salubrité publique	13 Plan de relance (crise sanitaire)	Total
DEPENSES (2)		0,00	0,00	0,00	0,00
Dépenses de l'exercice		0,00	0,00	0,00	0,00
011	Charges à caractère général	0,00	0,00	0,00	0,00
012	Charges de personnel, frais assimilés	0,00	0,00	0,00	0,00
014	Atténuations de produits	0,00	0,00	0,00	0,00
022	Dépenses imprévues	0,00	0,00	0,00	0,00
023	Virement à la section d'investissement	0,00	0,00	0,00	0,00
042	Opérat° ordre transfert entre sections	0,00	0,00	0,00	0,00
043	Opérat° ordre intérieur de la section	0,00	0,00	0,00	0,00
65	Autres charges de gestion courante	0,00	0,00	0,00	0,00
656	Frais fonctionnement des groupes d'élus	0,00	0,00	0,00	0,00
66	Charges financières	0,00	0,00	0,00	0,00
67	Charges exceptionnelles	0,00	0,00	0,00	0,00
68	Dot. aux amortissements et provisions	0,00	0,00	0,00	0,00
Restes à réaliser – reports		0,00	0,00	0,00	0,00
RECETTES (2)		0,00	0,00	0,00	0,00
Recettes de l'exercice		0,00	0,00	0,00	0,00
013	Atténuations de charges	0,00	0,00	0,00	0,00
042	Opérat° ordre transfert entre sections	0,00	0,00	0,00	0,00
043	Opérat° ordre intérieur de la section	0,00	0,00	0,00	0,00
70	Produits des services, du domaine, vente	0,00	0,00	0,00	0,00
73	Impôts et taxes	0,00	0,00	0,00	0,00
74	Dotations et participations	0,00	0,00	0,00	0,00
75	Autres produits de gestion courante	0,00	0,00	0,00	0,00
76	Produits financiers	0,00	0,00	0,00	0,00
77	Produits exceptionnels	0,00	0,00	0,00	0,00
78	Reprise sur amortissements et provisions	0,00	0,00	0,00	0,00
Restes à réaliser – reports		0,00	0,00	0,00	0,00
SOLDE (2)		0,00	0,00	0,00	0,00

(1)	Libellé	Sous-fonction 11				
		110 Services communs	111 Police nationale	112 Police municipale	113 Pompiers, incendies et secours	114 Autres services de protection civile
DEPENSES (2)		0,00	0,00	0,00	0,00	0,00

(1)	Libellé	Sous-fonction 11				
		110 Services communs	111 Police nationale	112 Police municipale	Pompiers, incendies et secours	Autres services de protection civile
	Dépenses de l'exercice	0,00	0,00	0,00	0,00	0,00
011	Charges à caractère général	0,00	0,00	0,00	0,00	0,00
012	Charges de personnel, frais assimilés	0,00	0,00	0,00	0,00	0,00
014	Atténuations de produits	0,00	0,00	0,00	0,00	0,00
022	Dépenses imprévues	0,00	0,00	0,00	0,00	0,00
023	Virement à la section d'investissement	0,00	0,00	0,00	0,00	0,00
042	Opérat° ordre transfert entre sections	0,00	0,00	0,00	0,00	0,00
043	Opérat° ordre intérieur de la section	0,00	0,00	0,00	0,00	0,00
65	Autres charges de gestion courante	0,00	0,00	0,00	0,00	0,00
656	Frais fonctionnement des groupes d'élus	0,00	0,00	0,00	0,00	0,00
66	Charges financières	0,00	0,00	0,00	0,00	0,00
67	Charges exceptionnelles	0,00	0,00	0,00	0,00	0,00
68	Dot. aux amortissements et provisions	0,00	0,00	0,00	0,00	0,00
	Restes à réaliser – reports	0,00	0,00	0,00	0,00	0,00
	RECETTES (2)	0,00	0,00	0,00	0,00	0,00
	Recettes de l'exercice	0,00	0,00	0,00	0,00	0,00
013	Atténuations de charges	0,00	0,00	0,00	0,00	0,00
042	Opérat° ordre transfert entre sections	0,00	0,00	0,00	0,00	0,00
043	Opérat° ordre intérieur de la section	0,00	0,00	0,00	0,00	0,00
70	Produits des services, du domaine, vente	0,00	0,00	0,00	0,00	0,00
73	Impôts et taxes	0,00	0,00	0,00	0,00	0,00
74	Dotations et participations	0,00	0,00	0,00	0,00	0,00
75	Autres produits de gestion courante	0,00	0,00	0,00	0,00	0,00
76	Produits financiers	0,00	0,00	0,00	0,00	0,00
77	Produits exceptionnels	0,00	0,00	0,00	0,00	0,00
78	Reprise sur amortissements et provisions	0,00	0,00	0,00	0,00	0,00
	Restes à réaliser – reports	0,00	0,00	0,00	0,00	0,00
	SOLDE (2)	0,00	0,00	0,00	0,00	0,00

(1) Pour le croisement par nature, le détail est fait selon le niveau de vote choisi par l'assemblée délibérante (chapitre, article ou article spécialisé).

(2) Le solde correspond à la différence entre les recettes et les dépenses. Les dépenses et les recettes correspondent à la somme des dépenses et des recettes de l'exercice ainsi que des restes à réaliser et des reports (lignes budgétaires 001 et 002). Les lignes reports 001 et 002 apparaissent à la colonne 01-Non ventilables.

IV – ANNEXES

ELEMENTS DU BILAN
PRESENTATION CROISEE PAR FONCTION – DETAIL FONCTIONNEMENT

IV

A1.1

FONCTION 2 – Enseignement - Formation

(1)	Libellé	20 Services communs	21 Enseignement du premier degré	22 Enseignement du deuxième degré	23 Enseignement supérieur	24 Formation continue	25 Services annexes de l'enseignement	26 Plan de relance (crise sanitaire)	Total
	DEPENSES (2)	0,00	0,00	0,00	0,00	0,00	0,00	0,00	388 700,00
	Dépenses de l'exercice	0,00	0,00	0,00	0,00	0,00	0,00	0,00	388 700,00
011	Charges à caractère général	0,00	0,00	0,00	0,00	0,00	0,00	0,00	74 450,00
012	Charges de personnel, frais assimilés	0,00	0,00	0,00	0,00	0,00	0,00	0,00	0,00
014	Atténuations de produits	0,00	0,00	0,00	0,00	0,00	0,00	0,00	0,00
022	Dépenses imprévues	0,00	0,00	0,00	0,00	0,00	0,00	0,00	0,00
023	Virement à la section d'investissement	0,00	0,00	0,00	0,00	0,00	0,00	0,00	0,00
042	Opérat° ordre transfert entre sections	0,00	0,00	0,00	0,00	0,00	0,00	0,00	0,00
043	Opérat° ordre intérieur de la section	0,00	0,00	0,00	0,00	0,00	0,00	0,00	0,00
65	Autres charges de gestion courante	0,00	0,00	0,00	0,00	0,00	0,00	0,00	314 250,00
656	Frais fonctionnement des groupes d'élus	0,00	0,00	0,00	0,00	0,00	0,00	0,00	0,00
66	Charges financières	0,00	0,00	0,00	0,00	0,00	0,00	0,00	0,00
67	Charges exceptionnelles	0,00	0,00	0,00	0,00	0,00	0,00	0,00	0,00
68	Dot. aux amortissements et provisions	0,00	0,00	0,00	0,00	0,00	0,00	0,00	0,00
	Restes à réaliser – reports	0,00	0,00	0,00	0,00	0,00	0,00	0,00	0,00
	RECETTES (2)	0,00	0,00	0,00	0,00	0,00	0,00	0,00	165 000,00
	Recettes de l'exercice	0,00	0,00	0,00	0,00	0,00	0,00	0,00	165 000,00
013	Atténuations de charges	0,00	0,00	0,00	0,00	0,00	0,00	0,00	0,00
042	Opérat° ordre transfert entre sections	0,00	0,00	0,00	0,00	0,00	0,00	0,00	0,00
043	Opérat° ordre intérieur de la section	0,00	0,00	0,00	0,00	0,00	0,00	0,00	0,00
70	Produits des services, du domaine, vente	0,00	0,00	0,00	0,00	0,00	0,00	0,00	165 000,00
73	Impôts et taxes	0,00	0,00	0,00	0,00	0,00	0,00	0,00	0,00
74	Dotations et participations	0,00	0,00	0,00	0,00	0,00	0,00	0,00	0,00
75	Autres produits de gestion courante	0,00	0,00	0,00	0,00	0,00	0,00	0,00	0,00

BRIEC - COMMUNE DE BRIEC - BP (projet de budget) - 2021

Envoyé en préfecture le 21/04/2021

Reçu en préfecture le 21/04/2021

(1)	Libellé	20 Services communs	21 Enseignement du premier degré	22 Enseignement du deuxième degré	23 Enseignement supérieur	24 Formation continue	25 Services annexes de l'enseignement	Affiché le 26 Plan de salaires forges ID : 029-212900203-20210406-0604202104-DE santaire)	Total
76	Produits financiers	0,00	0,00	0,00	0,00	0,00	0,00	0,00	0,00
77	Produits exceptionnels	0,00	0,00	0,00	0,00	0,00	0,00	0,00	0,00
78	Reprise sur amortissements et provisions	0,00	0,00	0,00	0,00	0,00	0,00	0,00	0,00
Restes à réaliser – reports		0,00	0,00	0,00	0,00	0,00	0,00	0,00	0,00
SOLDE (2)		0,00	0,00	0,00	0,00	0,00	0,00	0,00	-223 700,00

(1)	Libellé	Sous-fonction 21			Sous-fonction 25				
		211 Ecoles maternelles	212 Ecoles primaires	213 Classes regroupées	251 Hébergement et restauration scolaire	252 Transports scolaires	253 Sport scolaire	254 Médecine scolaire	255 Classes de découverte et autres services
DEPENSES (2)		0,00	0,00	0,00	0,00	0,00	0,00	0,00	0,00
Dépenses de l'exercice		0,00	0,00	0,00	0,00	0,00	0,00	0,00	0,00
011	Charges à caractère général	0,00	0,00	0,00	0,00	0,00	0,00	0,00	0,00
012	Charges de personnel, frais assimilés	0,00	0,00	0,00	0,00	0,00	0,00	0,00	0,00
014	Atténuations de produits	0,00	0,00	0,00	0,00	0,00	0,00	0,00	0,00
022	Dépenses imprévues	0,00	0,00	0,00	0,00	0,00	0,00	0,00	0,00
023	Virement à la section d'investissement	0,00	0,00	0,00	0,00	0,00	0,00	0,00	0,00
042	Opérat° ordre transfert entre sections	0,00	0,00	0,00	0,00	0,00	0,00	0,00	0,00
043	Opérat° ordre intérieur de la section	0,00	0,00	0,00	0,00	0,00	0,00	0,00	0,00
65	Autres charges de gestion courante	0,00	0,00	0,00	0,00	0,00	0,00	0,00	0,00
656	Frais fonctionnement des groupes d'élus	0,00	0,00	0,00	0,00	0,00	0,00	0,00	0,00
66	Charges financières	0,00	0,00	0,00	0,00	0,00	0,00	0,00	0,00
67	Charges exceptionnelles	0,00	0,00	0,00	0,00	0,00	0,00	0,00	0,00
68	Dot. aux amortissements et provisions	0,00	0,00	0,00	0,00	0,00	0,00	0,00	0,00
Restes à réaliser – reports		0,00	0,00	0,00	0,00	0,00	0,00	0,00	0,00
RECETTES (2)		0,00	0,00	0,00	0,00	0,00	0,00	0,00	0,00
Recettes de l'exercice		0,00	0,00	0,00	0,00	0,00	0,00	0,00	0,00
013	Atténuations de charges	0,00	0,00	0,00	0,00	0,00	0,00	0,00	0,00
042	Opérat° ordre transfert entre sections	0,00	0,00	0,00	0,00	0,00	0,00	0,00	0,00
043	Opérat° ordre intérieur de la section	0,00	0,00	0,00	0,00	0,00	0,00	0,00	0,00
70	Produits des services, du domaine, vente	0,00	0,00	0,00	0,00	0,00	0,00	0,00	0,00
73	Impôts et taxes	0,00	0,00	0,00	0,00	0,00	0,00	0,00	0,00
74	Dotations et participations	0,00	0,00	0,00	0,00	0,00	0,00	0,00	0,00
75	Autres produits de gestion courante	0,00	0,00	0,00	0,00	0,00	0,00	0,00	0,00
76	Produits financiers	0,00	0,00	0,00	0,00	0,00	0,00	0,00	0,00
77	Produits exceptionnels	0,00	0,00	0,00	0,00	0,00	0,00	0,00	0,00
78	Reprise sur amortissements et provisions	0,00	0,00	0,00	0,00	0,00	0,00	0,00	0,00
Restes à réaliser – reports		0,00	0,00	0,00	0,00	0,00	0,00	0,00	0,00
SOLDE (2)		0,00	0,00	0,00	0,00	0,00	0,00	0,00	0,00

(1) Pour le croisement par nature, le détail est fait selon le niveau de vote choisi par l'assemblée délibérante (chapitre, article ou article spécialisé).

BRIEC - COMMUNE DE BRIEC - BP (projet de budget) - 2021

(2) Le solde correspond à la différence entre les recettes et les dépenses. Les dépenses et les recettes correspondent à la somme des dépenses et des recettes de l'exercice ainsi que des restes à réaliser et des reports (liges à réaliser 001 et 002). Les lignes reports 001 et 002 apparaissent à la colonne 01-Non ventilables.

Envoyé en préfecture le 21/04/2021
Reçu en préfecture le 21/04/2021
Affiché le
ID : 029-212900203-20210406-0604202104-DE

IV – ANNEXES

ELEMENTS DU BILAN
PRESENTATION CROISEE PAR FONCTION – DETAIL FONCTIONNEMENT

IV

A1.1

FONCTION 3 – Culture

(1)	Libellé	30 Services communs	31 Expression artistique	32 Conservation et diffusion des patrimoine	33 Action culturelle	34 Plan de relance (crise sanitaire)	Total
DEPENSES (2)		0,00	0,00	0,00	0,00	0,00	134 950,00
Dépenses de l'exercice		0,00	0,00	0,00	0,00	0,00	134 950,00
011	Charges à caractère général	0,00	0,00	0,00	0,00	0,00	124 950,00
012	Charges de personnel, frais assimilés	0,00	0,00	0,00	0,00	0,00	0,00
014	Atténuations de produits	0,00	0,00	0,00	0,00	0,00	0,00
022	Dépenses imprévues	0,00	0,00	0,00	0,00	0,00	0,00
023	Virement à la section d'investissement	0,00	0,00	0,00	0,00	0,00	0,00
042	Opérat° ordre transfert entre sections	0,00	0,00	0,00	0,00	0,00	0,00
043	Opérat° ordre intérieur de la section	0,00	0,00	0,00	0,00	0,00	0,00
65	Autres charges de gestion courante	0,00	0,00	0,00	0,00	0,00	10 000,00
656	Frais fonctionnement des groupes d'élus	0,00	0,00	0,00	0,00	0,00	0,00
66	Charges financières	0,00	0,00	0,00	0,00	0,00	0,00
67	Charges exceptionnelles	0,00	0,00	0,00	0,00	0,00	0,00
68	Dot. aux amortissements et provisions	0,00	0,00	0,00	0,00	0,00	0,00
Restes à réaliser – reports		0,00	0,00	0,00	0,00	0,00	0,00
RECETTES (2)		0,00	0,00	0,00	0,00	0,00	70 860,00
Recettes de l'exercice		0,00	0,00	0,00	0,00	0,00	70 860,00
013	Atténuations de charges	0,00	0,00	0,00	0,00	0,00	0,00
042	Opérat° ordre transfert entre sections	0,00	0,00	0,00	0,00	0,00	0,00
043	Opérat° ordre intérieur de la section	0,00	0,00	0,00	0,00	0,00	0,00
70	Produits des services, du domaine, vente	0,00	0,00	0,00	0,00	0,00	68 360,00
73	Impôts et taxes	0,00	0,00	0,00	0,00	0,00	0,00
74	Dotations et participations	0,00	0,00	0,00	0,00	0,00	0,00
75	Autres produits de gestion courante	0,00	0,00	0,00	0,00	0,00	2 500,00
76	Produits financiers	0,00	0,00	0,00	0,00	0,00	0,00
77	Produits exceptionnels	0,00	0,00	0,00	0,00	0,00	0,00
78	Reprise sur amortissements et provisions	0,00	0,00	0,00	0,00	0,00	0,00
Restes à réaliser – reports		0,00	0,00	0,00	0,00	0,00	0,00
SOLDE (2)		0,00	0,00	0,00	0,00	0,00	-64 090,00

BRIEC - COMMUNE DE BRIEC - BP (projet de budget) - 2021

Envoyé en préfecture le 21/04/2021

Reçu en préfecture le 21/04/2021

Affiché le 21/04/2021

ID : 029-212900203-20210406-0604202104-DE

(1)	Libellé	Sous-fonction 31				Sous-fonction 32		
		311 Expression musicale, lyrique et choré.	312 Arts plastiques, activités artistiques	313 Théâtres	314 Cinémas et autres salles de spectacles	321 Bibliothèques et médiathèques	Musées	Archives
DEPENSES (2)		0,00	0,00	0,00	0,00	0,00	0,00	0,00
Dépenses de l'exercice		0,00	0,00	0,00	0,00	0,00	0,00	0,00
011	Charges à caractère général	0,00	0,00	0,00	0,00	0,00	0,00	0,00
012	Charges de personnel, frais assimilés	0,00	0,00	0,00	0,00	0,00	0,00	0,00
014	Atténuations de produits	0,00	0,00	0,00	0,00	0,00	0,00	0,00
022	Dépenses imprévues	0,00	0,00	0,00	0,00	0,00	0,00	0,00
023	Virement à la section d'investissement	0,00	0,00	0,00	0,00	0,00	0,00	0,00
042	Opérat° ordre transfert entre sections	0,00	0,00	0,00	0,00	0,00	0,00	0,00
043	Opérat° ordre intérieur de la section	0,00	0,00	0,00	0,00	0,00	0,00	0,00
65	Autres charges de gestion courante	0,00	0,00	0,00	0,00	0,00	0,00	0,00
656	Frais fonctionnement des groupes d'élus	0,00	0,00	0,00	0,00	0,00	0,00	0,00
66	Charges financières	0,00	0,00	0,00	0,00	0,00	0,00	0,00
67	Charges exceptionnelles	0,00	0,00	0,00	0,00	0,00	0,00	0,00
68	Dot. aux amortissements et provisions	0,00	0,00	0,00	0,00	0,00	0,00	0,00
Restes à réaliser – reports		0,00	0,00	0,00	0,00	0,00	0,00	0,00
RECETTES (2)		0,00	0,00	0,00	0,00	0,00	0,00	0,00
Recettes de l'exercice		0,00	0,00	0,00	0,00	0,00	0,00	0,00
013	Atténuations de charges	0,00	0,00	0,00	0,00	0,00	0,00	0,00
042	Opérat° ordre transfert entre sections	0,00	0,00	0,00	0,00	0,00	0,00	0,00
043	Opérat° ordre intérieur de la section	0,00	0,00	0,00	0,00	0,00	0,00	0,00
70	Produits des services, du domaine, vente	0,00	0,00	0,00	0,00	0,00	0,00	0,00
73	Impôts et taxes	0,00	0,00	0,00	0,00	0,00	0,00	0,00
74	Dotations et participations	0,00	0,00	0,00	0,00	0,00	0,00	0,00
75	Autres produits de gestion courante	0,00	0,00	0,00	0,00	0,00	0,00	0,00
76	Produits financiers	0,00	0,00	0,00	0,00	0,00	0,00	0,00
77	Produits exceptionnels	0,00	0,00	0,00	0,00	0,00	0,00	0,00
78	Reprise sur amortissements et provisions	0,00	0,00	0,00	0,00	0,00	0,00	0,00
Restes à réaliser – reports		0,00	0,00	0,00	0,00	0,00	0,00	0,00
SOLDE (2)		0,00	0,00	0,00	0,00	0,00	0,00	0,00

(1) Pour le croisement par nature, le détail est fait selon le niveau de vote choisi par l'assemblée délibérante (chapitre, article ou article spécialisé).

(2) Le solde correspond à la différence entre les recettes et les dépenses. Les dépenses et les recettes correspondent à la somme des dépenses et des recettes de l'exercice ainsi que des restes à réaliser et des reports (lignes budgétaires 001 et 002). Les lignes reports 001 et 002 apparaissent à la colonne 01-Non ventilables.

IV – ANNEXES

ELEMENTS DU BILAN
PRESENTATION CROISEE PAR FONCTION – DETAIL FONCTIONNEMENT

IV

A1.1

FONCTION 4 – Sport et jeunesse

(1)	Libellé	40 Services communs	41 Sports	42 Jeunesse	43 Plan de relance (crise sanitaire)	Total
DEPENSES (2)		0,00	0,00	0,00	0,00	8 550,00
Dépenses de l'exercice		0,00	0,00	0,00	0,00	8 550,00
011	Charges à caractère général	0,00	0,00	0,00	0,00	8 550,00
012	Charges de personnel, frais assimilés	0,00	0,00	0,00	0,00	0,00
014	Atténuations de produits	0,00	0,00	0,00	0,00	0,00
022	Dépenses imprévues	0,00	0,00	0,00	0,00	0,00
023	Virement à la section d'investissement	0,00	0,00	0,00	0,00	0,00
042	Opérat° ordre transfert entre sections	0,00	0,00	0,00	0,00	0,00
043	Opérat° ordre intérieur de la section	0,00	0,00	0,00	0,00	0,00
65	Autres charges de gestion courante	0,00	0,00	0,00	0,00	0,00
656	Frais fonctionnement des groupes d'élus	0,00	0,00	0,00	0,00	0,00
66	Charges financières	0,00	0,00	0,00	0,00	0,00
67	Charges exceptionnelles	0,00	0,00	0,00	0,00	0,00
68	Dot. aux amortissements et provisions	0,00	0,00	0,00	0,00	0,00
Restes à réaliser – reports		0,00	0,00	0,00	0,00	0,00
RECETTES (2)		0,00	0,00	0,00	0,00	0,00
Recettes de l'exercice		0,00	0,00	0,00	0,00	0,00
013	Atténuations de charges	0,00	0,00	0,00	0,00	0,00
042	Opérat° ordre transfert entre sections	0,00	0,00	0,00	0,00	0,00
043	Opérat° ordre intérieur de la section	0,00	0,00	0,00	0,00	0,00
70	Produits des services, du domaine, vente	0,00	0,00	0,00	0,00	0,00
73	Impôts et taxes	0,00	0,00	0,00	0,00	0,00
74	Dotations et participations	0,00	0,00	0,00	0,00	0,00
75	Autres produits de gestion courante	0,00	0,00	0,00	0,00	0,00
76	Produits financiers	0,00	0,00	0,00	0,00	0,00
77	Produits exceptionnels	0,00	0,00	0,00	0,00	0,00
78	Reprise sur amortissements et provisions	0,00	0,00	0,00	0,00	0,00
Restes à réaliser – reports		0,00	0,00	0,00	0,00	0,00
SOLDE (2)		0,00	0,00	0,00	0,00	-8 550,00

BRIEC - COMMUNE DE BRIEC - BP (projet de budget) - 2021

Envoyé en préfecture le 21/04/2021

Reçu en préfecture le 21/04/2021

(1)	Libellé	Sous-fonction 41					Sous-fonction 42		
		411 Salles de sport, gymnases	412 Stades	413 Piscines	414 Autres équipements sportifs ou de loisir	415 Manifestations sportives	Centres de loisirs	Autres activités pour les jeunes	Colonies de vacances
DEPENSES (2)		0,00	0,00	0,00	0,00	0,00	0,00	0,00	0,00
Dépenses de l'exercice		0,00	0,00	0,00	0,00	0,00	0,00	0,00	0,00
011	Charges à caractère général	0,00	0,00	0,00	0,00	0,00	0,00	0,00	0,00
012	Charges de personnel, frais assimilés	0,00	0,00	0,00	0,00	0,00	0,00	0,00	0,00
014	Atténuations de produits	0,00	0,00	0,00	0,00	0,00	0,00	0,00	0,00
022	Dépenses imprévues	0,00	0,00	0,00	0,00	0,00	0,00	0,00	0,00
023	Virement à la section d'investissement	0,00	0,00	0,00	0,00	0,00	0,00	0,00	0,00
042	Opérat° ordre transfert entre sections	0,00	0,00	0,00	0,00	0,00	0,00	0,00	0,00
043	Opérat° ordre intérieur de la section	0,00	0,00	0,00	0,00	0,00	0,00	0,00	0,00
65	Autres charges de gestion courante	0,00	0,00	0,00	0,00	0,00	0,00	0,00	0,00
656	Frais fonctionnement des groupes d'élus	0,00	0,00	0,00	0,00	0,00	0,00	0,00	0,00
66	Charges financières	0,00	0,00	0,00	0,00	0,00	0,00	0,00	0,00
67	Charges exceptionnelles	0,00	0,00	0,00	0,00	0,00	0,00	0,00	0,00
68	Dot. aux amortissements et provisions	0,00	0,00	0,00	0,00	0,00	0,00	0,00	0,00
Restes à réaliser – reports		0,00	0,00	0,00	0,00	0,00	0,00	0,00	0,00
RECETTES (2)		0,00	0,00	0,00	0,00	0,00	0,00	0,00	0,00
Recettes de l'exercice		0,00	0,00	0,00	0,00	0,00	0,00	0,00	0,00
013	Atténuations de charges	0,00	0,00	0,00	0,00	0,00	0,00	0,00	0,00
042	Opérat° ordre transfert entre sections	0,00	0,00	0,00	0,00	0,00	0,00	0,00	0,00
043	Opérat° ordre intérieur de la section	0,00	0,00	0,00	0,00	0,00	0,00	0,00	0,00
70	Produits des services, du domaine, vente	0,00	0,00	0,00	0,00	0,00	0,00	0,00	0,00
73	Impôts et taxes	0,00	0,00	0,00	0,00	0,00	0,00	0,00	0,00
74	Dotations et participations	0,00	0,00	0,00	0,00	0,00	0,00	0,00	0,00
75	Autres produits de gestion courante	0,00	0,00	0,00	0,00	0,00	0,00	0,00	0,00
76	Produits financiers	0,00	0,00	0,00	0,00	0,00	0,00	0,00	0,00
77	Produits exceptionnels	0,00	0,00	0,00	0,00	0,00	0,00	0,00	0,00
78	Reprise sur amortissements et provisions	0,00	0,00	0,00	0,00	0,00	0,00	0,00	0,00
Restes à réaliser – reports		0,00	0,00	0,00	0,00	0,00	0,00	0,00	0,00
SOLDE (2)		0,00	0,00	0,00	0,00	0,00	0,00	0,00	0,00

(1) Pour le croisement par nature, le détail est fait selon le niveau de vote choisi par l'assemblée délibérante (chapitre, article ou article spécialisé).

(2) Le solde correspond à la différence entre les recettes et les dépenses. Les dépenses et les recettes correspondent à la somme des dépenses et des recettes de l'exercice ainsi que des restes à réaliser et des reports (lignes budgétaires 001 et 002). Les lignes reports 001 et 002 apparaissent à la colonne 01-Non ventilables.

IV – ANNEXES

ELEMENTS DU BILAN
PRESENTATION CROISEE PAR FONCTION – DETAIL FONCTIONNEMENT

IV

A1.1

FONCTION 5 – Interventions sociales et santé

(1)	Libellé	51 Santé	52 Interventions sociales	53 Plan de relance (crise sanitaire)	Total
DEPENSES (2)		0,00	0,00	0,00	0,00
Dépenses de l'exercice		0,00	0,00	0,00	0,00
011	Charges à caractère général	0,00	0,00	0,00	0,00
012	Charges de personnel, frais assimilés	0,00	0,00	0,00	0,00
014	Atténuations de produits	0,00	0,00	0,00	0,00
022	Dépenses imprévues	0,00	0,00	0,00	0,00
023	Virement à la section d'investissement	0,00	0,00	0,00	0,00
042	Opérat° ordre transfert entre sections	0,00	0,00	0,00	0,00
043	Opérat° ordre intérieur de la section	0,00	0,00	0,00	0,00
65	Autres charges de gestion courante	0,00	0,00	0,00	0,00
656	Frais fonctionnement des groupes d'élus	0,00	0,00	0,00	0,00
66	Charges financières	0,00	0,00	0,00	0,00
67	Charges exceptionnelles	0,00	0,00	0,00	0,00
68	Dot. aux amortissements et provisions	0,00	0,00	0,00	0,00
Restes à réaliser – reports		0,00	0,00	0,00	0,00
RECETTES (2)		0,00	0,00	0,00	0,00
Recettes de l'exercice		0,00	0,00	0,00	0,00
013	Atténuations de charges	0,00	0,00	0,00	0,00
042	Opérat° ordre transfert entre sections	0,00	0,00	0,00	0,00
043	Opérat° ordre intérieur de la section	0,00	0,00	0,00	0,00
70	Produits des services, du domaine, vente	0,00	0,00	0,00	0,00
73	Impôts et taxes	0,00	0,00	0,00	0,00
74	Dotations et participations	0,00	0,00	0,00	0,00
75	Autres produits de gestion courante	0,00	0,00	0,00	0,00
76	Produits financiers	0,00	0,00	0,00	0,00
77	Produits exceptionnels	0,00	0,00	0,00	0,00
78	Reprise sur amortissements et provisions	0,00	0,00	0,00	0,00
Restes à réaliser – reports		0,00	0,00	0,00	0,00
SOLDE (2)		0,00	0,00	0,00	0,00

BRIEC - COMMUNE DE BRIEC - BP (projet de budget) - 2021

Envoyé en préfecture le 21/04/2021

Reçu en préfecture le 21/04/2021

(1)	Libellé	Sous-fonction 51			Sous-fonction 52				
		510 Services communs	511 Dispensaires, autres établis sanitaires	512 Actions de prévention sanitaire	520 Services communs	521 Services à caractère social handicapés	522 Act° pour l'enfance et l'adolescence	Act° pour personnes en difficulté	Autres services
DEPENSES (2)		0,00	0,00	0,00	0,00	0,00	0,00	0,00	0,00
Dépenses de l'exercice		0,00	0,00	0,00	0,00	0,00	0,00	0,00	0,00
011	Charges à caractère général	0,00	0,00	0,00	0,00	0,00	0,00	0,00	0,00
012	Charges de personnel, frais assimilés	0,00	0,00	0,00	0,00	0,00	0,00	0,00	0,00
014	Atténuations de produits	0,00	0,00	0,00	0,00	0,00	0,00	0,00	0,00
022	Dépenses imprévues	0,00	0,00	0,00	0,00	0,00	0,00	0,00	0,00
023	Virement à la section d'investissement	0,00	0,00	0,00	0,00	0,00	0,00	0,00	0,00
042	Opérat° ordre transfert entre sections	0,00	0,00	0,00	0,00	0,00	0,00	0,00	0,00
043	Opérat° ordre intérieur de la section	0,00	0,00	0,00	0,00	0,00	0,00	0,00	0,00
65	Autres charges de gestion courante	0,00	0,00	0,00	0,00	0,00	0,00	0,00	0,00
656	Frais fonctionnement des groupes d'élus	0,00	0,00	0,00	0,00	0,00	0,00	0,00	0,00
66	Charges financières	0,00	0,00	0,00	0,00	0,00	0,00	0,00	0,00
67	Charges exceptionnelles	0,00	0,00	0,00	0,00	0,00	0,00	0,00	0,00
68	Dot. aux amortissements et provisions	0,00	0,00	0,00	0,00	0,00	0,00	0,00	0,00
Restes à réaliser – reports		0,00	0,00	0,00	0,00	0,00	0,00	0,00	0,00
RECETTES (2)		0,00	0,00	0,00	0,00	0,00	0,00	0,00	0,00
Recettes de l'exercice		0,00	0,00	0,00	0,00	0,00	0,00	0,00	0,00
013	Atténuations de charges	0,00	0,00	0,00	0,00	0,00	0,00	0,00	0,00
042	Opérat° ordre transfert entre sections	0,00	0,00	0,00	0,00	0,00	0,00	0,00	0,00
043	Opérat° ordre intérieur de la section	0,00	0,00	0,00	0,00	0,00	0,00	0,00	0,00
70	Produits des services, du domaine, vente	0,00	0,00	0,00	0,00	0,00	0,00	0,00	0,00
73	Impôts et taxes	0,00	0,00	0,00	0,00	0,00	0,00	0,00	0,00
74	Dotations et participations	0,00	0,00	0,00	0,00	0,00	0,00	0,00	0,00
75	Autres produits de gestion courante	0,00	0,00	0,00	0,00	0,00	0,00	0,00	0,00
76	Produits financiers	0,00	0,00	0,00	0,00	0,00	0,00	0,00	0,00
77	Produits exceptionnels	0,00	0,00	0,00	0,00	0,00	0,00	0,00	0,00
78	Reprise sur amortissements et provisions	0,00	0,00	0,00	0,00	0,00	0,00	0,00	0,00
Restes à réaliser – reports		0,00	0,00	0,00	0,00	0,00	0,00	0,00	0,00
SOLDE (2)		0,00	0,00	0,00	0,00	0,00	0,00	0,00	0,00

(1) Pour le croisement par nature, le détail est fait selon le niveau de vote choisi par l'assemblée délibérante (chapitre, article ou article spécialisé).

(2) Le solde correspond à la différence entre les recettes et les dépenses. Les dépenses et les recettes correspondent à la somme des dépenses et des recettes de l'exercice ainsi que des restes à réaliser et des reports (lignes budgétaires 001 et 002). Les lignes reports 001 et 002 apparaissent à la colonne 01-Non ventilables.

IV – ANNEXES

ELEMENTS DU BILAN
PRESENTATION CROISEE PAR FONCTION – DETAIL FONCTIONNEMENT

IV

A1.1

FONCTION 6 – Famille

(1)	Libellé	60 Services communs	61 Services en faveur des personnes âgées	62 Actions en faveur de la maternité	63 Aides à la famille	64 Crèches et garderies	65 Plan de relance (crise sanitaire)	Total
DEPENSES (2)		0,00	0,00	0,00	0,00	0,00	0,00	6 050,00
Dépenses de l'exercice		0,00	0,00	0,00	0,00	0,00	0,00	6 050,00
011	Charges à caractère général	0,00	0,00	0,00	0,00	0,00	0,00	6 050,00
012	Charges de personnel, frais assimilés	0,00	0,00	0,00	0,00	0,00	0,00	0,00
014	Atténuations de produits	0,00	0,00	0,00	0,00	0,00	0,00	0,00
022	Dépenses imprévues	0,00	0,00	0,00	0,00	0,00	0,00	0,00
023	Virement à la section d'investissement	0,00	0,00	0,00	0,00	0,00	0,00	0,00
042	Opérat° ordre transfert entre sections	0,00	0,00	0,00	0,00	0,00	0,00	0,00
043	Opérat° ordre intérieur de la section	0,00	0,00	0,00	0,00	0,00	0,00	0,00
65	Autres charges de gestion courante	0,00	0,00	0,00	0,00	0,00	0,00	0,00
656	Frais fonctionnement des groupes d'élus	0,00	0,00	0,00	0,00	0,00	0,00	0,00
66	Charges financières	0,00	0,00	0,00	0,00	0,00	0,00	0,00
67	Charges exceptionnelles	0,00	0,00	0,00	0,00	0,00	0,00	0,00
68	Dot. aux amortissements et provisions	0,00	0,00	0,00	0,00	0,00	0,00	0,00
Restes à réaliser – reports		0,00	0,00	0,00	0,00	0,00	0,00	0,00
RECETTES (2)		0,00	0,00	0,00	0,00	0,00	0,00	0,00
Recettes de l'exercice		0,00	0,00	0,00	0,00	0,00	0,00	0,00
013	Atténuations de charges	0,00	0,00	0,00	0,00	0,00	0,00	0,00
042	Opérat° ordre transfert entre sections	0,00	0,00	0,00	0,00	0,00	0,00	0,00
043	Opérat° ordre intérieur de la section	0,00	0,00	0,00	0,00	0,00	0,00	0,00
70	Produits des services, du domaine, vente	0,00	0,00	0,00	0,00	0,00	0,00	0,00
73	Impôts et taxes	0,00	0,00	0,00	0,00	0,00	0,00	0,00
74	Dotations et participations	0,00	0,00	0,00	0,00	0,00	0,00	0,00
75	Autres produits de gestion courante	0,00	0,00	0,00	0,00	0,00	0,00	0,00
76	Produits financiers	0,00	0,00	0,00	0,00	0,00	0,00	0,00
77	Produits exceptionnels	0,00	0,00	0,00	0,00	0,00	0,00	0,00
78	Reprise sur amortissements et provisions	0,00	0,00	0,00	0,00	0,00	0,00	0,00
Restes à réaliser – reports		0,00	0,00	0,00	0,00	0,00	0,00	0,00
SOLDE (2)		0,00	0,00	0,00	0,00	0,00	0,00	-6 050,00

(1) Pour le croisement par nature, le détail est fait selon le niveau de vote choisi par l'assemblée délibérante (chapitre, article ou article spécialisé).

BRIEC - COMMUNE DE BRIEC - BP (projet de budget) - 2021

(2) Le solde correspond à la différence entre les recettes et les dépenses. Les dépenses et les recettes correspondent à la somme des dépenses et des recettes de l'exercice ainsi que des restes à réaliser et des reports (liges à réaliser 001 et 002). Les lignes reports 001 et 002 apparaissent à la colonne 01-Non ventilables.

Envoyé en préfecture le 21/04/2021
Reçu en préfecture le 21/04/2021
Affiché le
ID : 029-212900203-20210406-0604202104-DE

IV – ANNEXES

ELEMENTS DU BILAN
PRESENTATION CROISEE PAR FONCTION – DETAIL FONCTIONNEMENT

IV

A1.1

FONCTION 7 – Logement

(1)	Libellé	70 Services communs	71 Parc privé de la ville	72 Aide au secteur locatif	73 Aides à l'accession à la propriété	74 Plan de relance (crise sanitaire)	Total
DEPENSES (2)		0,00	0,00	0,00	0,00	0,00	0,00
Dépenses de l'exercice		0,00	0,00	0,00	0,00	0,00	0,00
011	Charges à caractère général	0,00	0,00	0,00	0,00	0,00	0,00
012	Charges de personnel, frais assimilés	0,00	0,00	0,00	0,00	0,00	0,00
014	Atténuations de produits	0,00	0,00	0,00	0,00	0,00	0,00
022	Dépenses imprévues	0,00	0,00	0,00	0,00	0,00	0,00
023	Virement à la section d'investissement	0,00	0,00	0,00	0,00	0,00	0,00
042	Opérat° ordre transfert entre sections	0,00	0,00	0,00	0,00	0,00	0,00
043	Opérat° ordre intérieur de la section	0,00	0,00	0,00	0,00	0,00	0,00
65	Autres charges de gestion courante	0,00	0,00	0,00	0,00	0,00	0,00
656	Frais fonctionnement des groupes d'élus	0,00	0,00	0,00	0,00	0,00	0,00
66	Charges financières	0,00	0,00	0,00	0,00	0,00	0,00
67	Charges exceptionnelles	0,00	0,00	0,00	0,00	0,00	0,00
68	Dot. aux amortissements et provisions	0,00	0,00	0,00	0,00	0,00	0,00
Restes à réaliser – reports		0,00	0,00	0,00	0,00	0,00	0,00
RECETTES (2)		0,00	0,00	0,00	0,00	0,00	0,00
Recettes de l'exercice		0,00	0,00	0,00	0,00	0,00	0,00
013	Atténuations de charges	0,00	0,00	0,00	0,00	0,00	0,00
042	Opérat° ordre transfert entre sections	0,00	0,00	0,00	0,00	0,00	0,00
043	Opérat° ordre intérieur de la section	0,00	0,00	0,00	0,00	0,00	0,00
70	Produits des services, du domaine, vente	0,00	0,00	0,00	0,00	0,00	0,00
73	Impôts et taxes	0,00	0,00	0,00	0,00	0,00	0,00
74	Dotations et participations	0,00	0,00	0,00	0,00	0,00	0,00
75	Autres produits de gestion courante	0,00	0,00	0,00	0,00	0,00	0,00
76	Produits financiers	0,00	0,00	0,00	0,00	0,00	0,00
77	Produits exceptionnels	0,00	0,00	0,00	0,00	0,00	0,00
78	Reprise sur amortissements et provisions	0,00	0,00	0,00	0,00	0,00	0,00
Restes à réaliser – reports		0,00	0,00	0,00	0,00	0,00	0,00
SOLDE (2)		0,00	0,00	0,00	0,00	0,00	0,00

(1) Pour le croisement par nature, le détail est fait selon le niveau de vote choisi par l'assemblée délibérante (chapitre, article ou article spécialisé).

(2) Le solde correspond à la différence entre les recettes et les dépenses. Les dépenses et les recettes correspondent à la somme des dépenses et des recettes de l'exercice ainsi que des restes à réaliser et des reports (lignes budgétaires 001 et 002). Les lignes reports 001 et 002 apparaissent à la colonne 01-Non ventilables.

IV – ANNEXES

ELEMENTS DU BILAN
PRESENTATION CROISEE PAR FONCTION – DETAIL FONCTIONNEMENT

IV

A1.1

FONCTION 8 – Aménagement et services urbains, environnement

(1)	Libellé	81 Services urbains	82 Aménagement urbain	83 Environnement	84 Plan de relance (crise sanitaire)	Total
DEPENSES (2)		0.00	0.00	0.00	0.00	224 450.00
Dépenses de l'exercice		0.00	0.00	0.00	0.00	224 450.00
011	Charges à caractère général	0.00	0.00	0.00	0.00	224 450.00
012	Charges de personnel, frais assimilés	0.00	0.00	0.00	0.00	0.00
014	Atténuations de produits	0.00	0.00	0.00	0.00	0.00
022	Dépenses imprévues	0.00	0.00	0.00	0.00	0.00
023	Virement à la section d'investissement	0.00	0.00	0.00	0.00	0.00
042	Opérat° ordre transfert entre sections	0.00	0.00	0.00	0.00	0.00
043	Opérat° ordre intérieur de la section	0.00	0.00	0.00	0.00	0.00
65	Autres charges de gestion courante	0.00	0.00	0.00	0.00	0.00
656	Frais fonctionnement des groupes d'élus	0.00	0.00	0.00	0.00	0.00
66	Charges financières	0.00	0.00	0.00	0.00	0.00
67	Charges exceptionnelles	0.00	0.00	0.00	0.00	0.00
68	Dot. aux amortissements et provisions	0.00	0.00	0.00	0.00	0.00
Restes à réaliser – reports		0.00	0.00	0.00	0.00	0.00
RECETTES (2)		0.00	0.00	0.00	0.00	0.00
Recettes de l'exercice		0.00	0.00	0.00	0.00	0.00
013	Atténuations de charges	0.00	0.00	0.00	0.00	0.00
042	Opérat° ordre transfert entre sections	0.00	0.00	0.00	0.00	0.00
043	Opérat° ordre intérieur de la section	0.00	0.00	0.00	0.00	0.00
70	Produits des services, du domaine, vente	0.00	0.00	0.00	0.00	0.00
73	Impôts et taxes	0.00	0.00	0.00	0.00	0.00
74	Dotations et participations	0.00	0.00	0.00	0.00	0.00
75	Autres produits de gestion courante	0.00	0.00	0.00	0.00	0.00
76	Produits financiers	0.00	0.00	0.00	0.00	0.00
77	Produits exceptionnels	0.00	0.00	0.00	0.00	0.00
78	Reprise sur amortissements et provisions	0.00	0.00	0.00	0.00	0.00
Restes à réaliser – reports		0.00	0.00	0.00	0.00	0.00
SOLDE (2)		0.00	0.00	0.00	0.00	-224 450.00

(1)	Libellé	Sous-fonction 81					
		810 Services communs	811 Eau et assainissement	812 Collecte et traitement ordures ménagères	813 Propreté urbaine	814 Eclairage public	815 Transports urbains
DEPENSES (2)		0.00	0.00	0.00	0.00	0.00	0.00

(1)	Libellé	Sous-fonction 81						
		810 Services communs	811 Eau et assainissement	812 Collecte et traitement ordures ménagères	813 Propreté urbaine	814 Eclairage public	Transports urbains	Autres réseaux et services divers
	Dépenses de l'exercice	0,00	0,00	0,00	0,00	0,00	0,00	0,00
011	Charges à caractère général	0,00	0,00	0,00	0,00	0,00	0,00	0,00
012	Charges de personnel, frais assimilés	0,00	0,00	0,00	0,00	0,00	0,00	0,00
014	Atténuations de produits	0,00	0,00	0,00	0,00	0,00	0,00	0,00
022	Dépenses imprévues	0,00	0,00	0,00	0,00	0,00	0,00	0,00
023	Virement à la section d'investissement	0,00	0,00	0,00	0,00	0,00	0,00	0,00
042	Opérat° ordre transfert entre sections	0,00	0,00	0,00	0,00	0,00	0,00	0,00
043	Opérat° ordre intérieur de la section	0,00	0,00	0,00	0,00	0,00	0,00	0,00
65	Autres charges de gestion courante	0,00	0,00	0,00	0,00	0,00	0,00	0,00
656	Frais fonctionnement des groupes d'élus	0,00	0,00	0,00	0,00	0,00	0,00	0,00
66	Charges financières	0,00	0,00	0,00	0,00	0,00	0,00	0,00
67	Charges exceptionnelles	0,00	0,00	0,00	0,00	0,00	0,00	0,00
68	Dot. aux amortissements et provisions	0,00	0,00	0,00	0,00	0,00	0,00	0,00
	Restes à réaliser – reports	0,00	0,00	0,00	0,00	0,00	0,00	0,00
	RECETTES (2)	0,00	0,00	0,00	0,00	0,00	0,00	0,00
	Recettes de l'exercice	0,00	0,00	0,00	0,00	0,00	0,00	0,00
013	Atténuations de charges	0,00	0,00	0,00	0,00	0,00	0,00	0,00
042	Opérat° ordre transfert entre sections	0,00	0,00	0,00	0,00	0,00	0,00	0,00
043	Opérat° ordre intérieur de la section	0,00	0,00	0,00	0,00	0,00	0,00	0,00
70	Produits des services, du domaine, vente	0,00	0,00	0,00	0,00	0,00	0,00	0,00
73	Impôts et taxes	0,00	0,00	0,00	0,00	0,00	0,00	0,00
74	Dotations et participations	0,00	0,00	0,00	0,00	0,00	0,00	0,00
75	Autres produits de gestion courante	0,00	0,00	0,00	0,00	0,00	0,00	0,00
76	Produits financiers	0,00	0,00	0,00	0,00	0,00	0,00	0,00
77	Produits exceptionnels	0,00	0,00	0,00	0,00	0,00	0,00	0,00
78	Reprise sur amortissements et provisions	0,00	0,00	0,00	0,00	0,00	0,00	0,00
	Restes à réaliser – reports	0,00	0,00	0,00	0,00	0,00	0,00	0,00
	SOLDE (2)	0,00	0,00	0,00	0,00	0,00	0,00	0,00

(1)	Libellé	Sous-fonction 82					830 Services communs	831 Aménagement des eaux	Act ^e spécif. lutte contre la pollution	Préservation du milieu naturel
		820 Services communs	821 Equipements de voirie	822 Voirie communale et routes	823 Espaces verts urbains	824 Autres opérations d'aménagement urbain				
	DEPENSES (2)	0,00	0,00	0,00	0,00	0,00	0,00	0,00	0,00	
	Dépenses de l'exercice	0,00	0,00	0,00	0,00	0,00	0,00	0,00	0,00	
011	Charges à caractère général	0,00	0,00	0,00	0,00	0,00	0,00	0,00	0,00	
012	Charges de personnel, frais assimilés	0,00	0,00	0,00	0,00	0,00	0,00	0,00	0,00	
014	Atténuations de produits	0,00	0,00	0,00	0,00	0,00	0,00	0,00	0,00	
022	Dépenses imprévues	0,00	0,00	0,00	0,00	0,00	0,00	0,00	0,00	
023	Virement à la section d'investissement	0,00	0,00	0,00	0,00	0,00	0,00	0,00	0,00	
042	Opérat ^e ordre transfert entre sections	0,00	0,00	0,00	0,00	0,00	0,00	0,00	0,00	
043	Opérat ^e ordre intérieur de la section	0,00	0,00	0,00	0,00	0,00	0,00	0,00	0,00	
65	Autres charges de gestion courante	0,00	0,00	0,00	0,00	0,00	0,00	0,00	0,00	
656	Frais fonctionnement des groupes d'élus	0,00	0,00	0,00	0,00	0,00	0,00	0,00	0,00	
66	Charges financières	0,00	0,00	0,00	0,00	0,00	0,00	0,00	0,00	
67	Charges exceptionnelles	0,00	0,00	0,00	0,00	0,00	0,00	0,00	0,00	
68	Dot. aux amortissements et provisions	0,00	0,00	0,00	0,00	0,00	0,00	0,00	0,00	
	Restes à réaliser – reports	0,00	0,00	0,00	0,00	0,00	0,00	0,00	0,00	
	RECETTES (2)	0,00	0,00	0,00	0,00	0,00	0,00	0,00	0,00	
	Recettes de l'exercice	0,00	0,00	0,00	0,00	0,00	0,00	0,00	0,00	
013	Atténuations de charges	0,00	0,00	0,00	0,00	0,00	0,00	0,00	0,00	
042	Opérat ^e ordre transfert entre sections	0,00	0,00	0,00	0,00	0,00	0,00	0,00	0,00	
043	Opérat ^e ordre intérieur de la section	0,00	0,00	0,00	0,00	0,00	0,00	0,00	0,00	
70	Produits des services, du domaine, vente	0,00	0,00	0,00	0,00	0,00	0,00	0,00	0,00	
73	Impôts et taxes	0,00	0,00	0,00	0,00	0,00	0,00	0,00	0,00	
74	Dotations et participations	0,00	0,00	0,00	0,00	0,00	0,00	0,00	0,00	
75	Autres produits de gestion courante	0,00	0,00	0,00	0,00	0,00	0,00	0,00	0,00	
76	Produits financiers	0,00	0,00	0,00	0,00	0,00	0,00	0,00	0,00	
77	Produits exceptionnels	0,00	0,00	0,00	0,00	0,00	0,00	0,00	0,00	
78	Reprise sur amortissements et provisions	0,00	0,00	0,00	0,00	0,00	0,00	0,00	0,00	
	Restes à réaliser – reports	0,00	0,00	0,00	0,00	0,00	0,00	0,00	0,00	
	SOLDE (2)	0,00	0,00	0,00	0,00	0,00	0,00	0,00	0,00	

(1) Pour le croisement par nature, le détail est fait selon le niveau de vote choisi par l'assemblée délibérante (chapitre, article ou article spécialisé).

(2) Le solde correspond à la différence entre les recettes et les dépenses. Les dépenses et les recettes correspondent à la somme des dépenses et des recettes de l'exercice ainsi que des restes à réaliser et des reports (lignes budgétaires 001 et 002). Les lignes reports 001 et 002 apparaissent à la colonne 01-Non ventilables.

IV – ANNEXES

IV

ELEMENTS DU BILAN
PRESENTATION CROISEE PAR FONCTION – DETAIL FONCTIONNEMENT

A1.1

FONCTION 9 – Action économique

(1)	Libellé	90 Interventions économiques	91 Foire et marchés	92 Aides à l'agriculture et aux industries	93 Aides à l'énergie, indus. manufact., BTP	94 Aides commerce et services marchands	95 Aides au tourisme	96 Aides aux services publics	97 Plan de relance (crise sanitaire)	Total
DEPENSES (2)		0,00	0,00	0,00	0,00	0,00	0,00	0,00	0,00	0,00
Dépenses de l'exercice		0,00	0,00	0,00	0,00	0,00	0,00	0,00	0,00	0,00
011	Charges à caractère général	0,00	0,00	0,00	0,00	0,00	0,00	0,00	0,00	0,00
012	Charges de personnel, frais assimilés	0,00	0,00	0,00	0,00	0,00	0,00	0,00	0,00	0,00
014	Atténuations de produits	0,00	0,00	0,00	0,00	0,00	0,00	0,00	0,00	0,00
022	Dépenses imprévues	0,00	0,00	0,00	0,00	0,00	0,00	0,00	0,00	0,00
023	Virement à la section d'investissement	0,00	0,00	0,00	0,00	0,00	0,00	0,00	0,00	0,00
042	Opérat° ordre transfert entre sections	0,00	0,00	0,00	0,00	0,00	0,00	0,00	0,00	0,00
043	Opérat° ordre intérieur de la section	0,00	0,00	0,00	0,00	0,00	0,00	0,00	0,00	0,00
65	Autres charges de gestion courante	0,00	0,00	0,00	0,00	0,00	0,00	0,00	0,00	0,00
656	Frais fonctionnement des groupes d'élus	0,00	0,00	0,00	0,00	0,00	0,00	0,00	0,00	0,00
66	Charges financières	0,00	0,00	0,00	0,00	0,00	0,00	0,00	0,00	0,00
67	Charges exceptionnelles	0,00	0,00	0,00	0,00	0,00	0,00	0,00	0,00	0,00
68	Dot. aux amortissements et provisions	0,00	0,00	0,00	0,00	0,00	0,00	0,00	0,00	0,00
Restes à réaliser – reports		0,00	0,00	0,00	0,00	0,00	0,00	0,00	0,00	0,00
RECETTES (2)		0,00	0,00	0,00	0,00	0,00	0,00	0,00	0,00	0,00
Recettes de l'exercice		0,00	0,00	0,00	0,00	0,00	0,00	0,00	0,00	0,00
013	Atténuations de charges	0,00	0,00	0,00	0,00	0,00	0,00	0,00	0,00	0,00
042	Opérat° ordre transfert entre sections	0,00	0,00	0,00	0,00	0,00	0,00	0,00	0,00	0,00
043	Opérat° ordre intérieur de la section	0,00	0,00	0,00	0,00	0,00	0,00	0,00	0,00	0,00
70	Produits des services, du domaine, vente	0,00	0,00	0,00	0,00	0,00	0,00	0,00	0,00	0,00
73	Impôts et taxes	0,00	0,00	0,00	0,00	0,00	0,00	0,00	0,00	0,00
74	Dotations et participations	0,00	0,00	0,00	0,00	0,00	0,00	0,00	0,00	0,00

BRIEC - COMMUNE DE BRIEC - BP (projet de budget) - 2021

Envoyé en préfecture le 21/04/2021

Reçu en préfecture le 21/04/2021

(1)	Libellé	90 Interventions économiques	91 Foire et marchés	92 Aides à l'agriculture et aux industries	93 Aides à l'énergie, indus. manufact., BTP	94 Aides commerce et services marchands	95 Aides au tourisme	96 Aides aux services publics	97 Blas de colons (voies sanitaires)	Total
75	Autres produits de gestion courante	0,00	0,00	0,00	0,00	0,00	0,00	0,00	0,00	0,00
76	Produits financiers	0,00	0,00	0,00	0,00	0,00	0,00	0,00	0,00	0,00
77	Produits exceptionnels	0,00	0,00	0,00	0,00	0,00	0,00	0,00	0,00	0,00
78	Reprise sur amortissements et provisions	0,00	0,00	0,00	0,00	0,00	0,00	0,00	0,00	0,00
Restes à réaliser – reports		0,00	0,00	0,00	0,00	0,00	0,00	0,00	0,00	0,00
SOLDE (2)		0,00	0,00	0,00	0,00	0,00	0,00	0,00	0,00	0,00

(1) Pour le croisement par nature, le détail est fait selon le niveau de vote choisi par l'assemblée délibérante (chapitre, article ou article spécialisé).

(2) Le solde correspond à la différence entre les recettes et les dépenses. Les dépenses et les recettes correspondent à la somme des dépenses et des recettes de l'exercice ainsi que des restes à réaliser et des reports (lignes budgétaires 001 et 002). Les lignes reports 001 et 002 apparaissent à la colonne 01-Non ventilables.

IV – ANNEXES
ELEMENTS DU BILAN
PRESENTATION CROISEE PAR FONCTION – DETAIL INVESTISSEMENT

FONCTION 0 – Services généraux des administrations publiques locales

(1)	Libellé	01 Opérations non ventilables	02 Administration générale	03 Justice	04 Coopérat° décentralisée, act° européen.	05 Plan de relance (crise sanitaire)	Total
DEPENSES (2)		0,00	0,00	0,00	0,00	0,00	1 526 408,22
Dépenses de l'exercice		0,00	0,00	0,00	0,00	0,00	1 450 933,80
010	Stocks	0,00	0,00	0,00	0,00	0,00	0,00
020	Dépenses imprévues	0,00	0,00	0,00	0,00	0,00	0,00
040	Opérat° ordre transfert entre sections	0,00	0,00	0,00	0,00	0,00	86 332,34
041	Opérations patrimoniales	0,00	0,00	0,00	0,00	0,00	100 000,00
10	Dotations, fonds divers et réserves	0,00	0,00	0,00	0,00	0,00	0,00
13	Subventions d'investissement	0,00	0,00	0,00	0,00	0,00	0,00
16	Emprunts et dettes assimilées	0,00	0,00	0,00	0,00	0,00	534 715,00
18	Compte de liaison : affectat° (BA,régie)	0,00	0,00	0,00	0,00	0,00	0,00
20	Immobilisations incorporelles	0,00	0,00	0,00	0,00	0,00	29 731,50
204	Subventions d'équipement versées	0,00	0,00	0,00	0,00	0,00	253 882,15
21	Immobilisations corporelles	0,00	0,00	0,00	0,00	0,00	444 422,81
22	Immobilisations reçues en affectation	0,00	0,00	0,00	0,00	0,00	0,00
23	Immobilisations en cours	0,00	0,00	0,00	0,00	0,00	0,00
26	Participat° et créances rattachées	0,00	0,00	0,00	0,00	0,00	1 850,00
27	Autres immobilisations financières	0,00	0,00	0,00	0,00	0,00	0,00
Opérations d'équipement		0,00	0,00	0,00	0,00	0,00	0,00
Opérations pour compte de tiers		0,00	0,00	0,00	0,00	0,00	0,00
Restes à réaliser – reports		0,00	0,00	0,00	0,00	0,00	75 474,42
RECETTES (2)		1 308 506,05	0,00	0,00	0,00	0,00	1 967 409,26
Recettes de l'exercice		537 966,49	0,00	0,00	0,00	0,00	1 196 869,70
010	Stocks	0,00	0,00	0,00	0,00	0,00	0,00
021	Virement de la sect° de fonctionnement	537 966,49	0,00	0,00	0,00	0,00	537 966,49
024	Produits des cessions d'immobilisations	0,00	0,00	0,00	0,00	0,00	0,00
040	Opérat° ordre transfert entre sections	0,00	0,00	0,00	0,00	0,00	438 666,47
041	Opérations patrimoniales	0,00	0,00	0,00	0,00	0,00	100 000,00
10	Dotations, fonds divers et réserves	0,00	0,00	0,00	0,00	0,00	40 000,00
13	Subventions d'investissement	0,00	0,00	0,00	0,00	0,00	78 236,74
16	Emprunts et dettes assimilées	0,00	0,00	0,00	0,00	0,00	0,00

(1)	Libellé	01		02		03		04		Plan	Affiché le	ID : 029-212900203-20210406-0604202104-DE
		Opérations non ventilables		Administration générale		Justice		Coopérat° décentralisée, act° européen.				
18	Compte de liaison : affectat° (BA,régie)	0,00		0,00		0,00		0,00				
20	Immobilisations incorporelles	0,00		0,00		0,00		0,00				
204	Subventions d'équipement versées	0,00		0,00		0,00		0,00				
21	Immobilisations corporelles	0,00		0,00		0,00		0,00				
22	Immobilisations reçues en affectation	0,00		0,00		0,00		0,00				
23	Immobilisations en cours	0,00		0,00		0,00		0,00				
26	Participat° et créances rattachées	0,00		0,00		0,00		0,00				
27	Autres immobilisations financières	0,00		0,00		0,00		0,00				2 000,00
Opérations pour compte de tiers		0,00		0,00		0,00		0,00				0,00
Restes à réaliser – reports		770 539,56		0,00		0,00		0,00				770 539,56
SOLDE (2)		1 308 506,05		0,00		0,00		0,00				441 001,04

(1)	Libellé	Sous-fonction 02							Sous-fonction 04	
		020 Administrat° générale collectivité	021 Assemblée locale	022 Administration générale de l'état	023 Information, communication, publicité	024 Fêtes et cérémonies	025 Aides aux assoc. (non classées ailleurs)	026 Cimetières et pompes funèbres	041 Subvention globale	048 Autres act° de coopérat° décentralisée
DEPENSES (2)		0,00	0,00	0,00	0,00	0,00	0,00	0,00	0,00	0,00
Dépenses de l'exercice		0,00	0,00	0,00	0,00	0,00	0,00	0,00	0,00	0,00
010	Stocks	0,00	0,00	0,00	0,00	0,00	0,00	0,00	0,00	0,00
020	Dépenses imprévues	0,00	0,00	0,00	0,00	0,00	0,00	0,00	0,00	0,00
040	Opérat° ordre transfert entre sections	0,00	0,00	0,00	0,00	0,00	0,00	0,00	0,00	0,00
041	Opérations patrimoniales	0,00	0,00	0,00	0,00	0,00	0,00	0,00	0,00	0,00
10	Dotations, fonds divers et réserves	0,00	0,00	0,00	0,00	0,00	0,00	0,00	0,00	0,00
13	Subventions d'investissement	0,00	0,00	0,00	0,00	0,00	0,00	0,00	0,00	0,00
16	Emprunts et dettes assimilées	0,00	0,00	0,00	0,00	0,00	0,00	0,00	0,00	0,00
18	Compte de liaison : affectat° (BA,régie)	0,00	0,00	0,00	0,00	0,00	0,00	0,00	0,00	0,00
20	Immobilisations incorporelles	0,00	0,00	0,00	0,00	0,00	0,00	0,00	0,00	0,00
204	Subventions d'équipement versées	0,00	0,00	0,00	0,00	0,00	0,00	0,00	0,00	0,00
21	Immobilisations corporelles	0,00	0,00	0,00	0,00	0,00	0,00	0,00	0,00	0,00
22	Immobilisations reçues en affectation	0,00	0,00	0,00	0,00	0,00	0,00	0,00	0,00	0,00

(1)	Libellé	Sous-fonction 02								
		020 Administrat° générale collectivité	021 Assemblée locale	022 Administration générale de l'état	023 Information, communication, publicité	024 Fêtes et cérémonies	025 Aides aux assoc. (non classées ailleurs)	026 Cimetières et pompes funèbres	Subvention globale	Autres act° de coopérat° décentralisée
23	Immobilisations en cours	0,00	0,00	0,00	0,00	0,00	0,00	0,00	0,00	0,00
26	Participat° et créances rattachées	0,00	0,00	0,00	0,00	0,00	0,00	0,00	0,00	0,00
27	Autres immobilisations financières	0,00	0,00	0,00	0,00	0,00	0,00	0,00	0,00	0,00
	Opérations d'équipement	0,00	0,00	0,00	0,00	0,00	0,00	0,00	0,00	0,00
	Opérations pour compte de tiers	0,00	0,00	0,00	0,00	0,00	0,00	0,00	0,00	0,00
	Restes à réaliser – reports	0,00	0,00	0,00	0,00	0,00	0,00	0,00	0,00	0,00
	RECETTES (2)	0,00	0,00	0,00	0,00	0,00	0,00	0,00	0,00	0,00
	Recettes de l'exercice	0,00	0,00	0,00	0,00	0,00	0,00	0,00	0,00	0,00
010	Stocks	0,00	0,00	0,00	0,00	0,00	0,00	0,00	0,00	0,00
021	Virement de la sect° de fonctionnement	0,00	0,00	0,00	0,00	0,00	0,00	0,00	0,00	0,00
024	Produits des cessions d'immobilisations	0,00	0,00	0,00	0,00	0,00	0,00	0,00	0,00	0,00
040	Opérat° ordre transfert entre sections	0,00	0,00	0,00	0,00	0,00	0,00	0,00	0,00	0,00
041	Opérations patrimoniales	0,00	0,00	0,00	0,00	0,00	0,00	0,00	0,00	0,00
10	Dotations, fonds divers et réserves	0,00	0,00	0,00	0,00	0,00	0,00	0,00	0,00	0,00
13	Subventions d'investissement	0,00	0,00	0,00	0,00	0,00	0,00	0,00	0,00	0,00
16	Emprunts et dettes assimilées	0,00	0,00	0,00	0,00	0,00	0,00	0,00	0,00	0,00
18	Compte de liaison : affectat° (BA, régie)	0,00	0,00	0,00	0,00	0,00	0,00	0,00	0,00	0,00
20	Immobilisations incorporelles	0,00	0,00	0,00	0,00	0,00	0,00	0,00	0,00	0,00
204	Subventions d'équipement versées	0,00	0,00	0,00	0,00	0,00	0,00	0,00	0,00	0,00
21	Immobilisations corporelles	0,00	0,00	0,00	0,00	0,00	0,00	0,00	0,00	0,00
22	Immobilisations reçues en affectation	0,00	0,00	0,00	0,00	0,00	0,00	0,00	0,00	0,00
23	Immobilisations en cours	0,00	0,00	0,00	0,00	0,00	0,00	0,00	0,00	0,00
26	Participat° et créances rattachées	0,00	0,00	0,00	0,00	0,00	0,00	0,00	0,00	0,00
27	Autres immobilisations financières	0,00	0,00	0,00	0,00	0,00	0,00	0,00	0,00	0,00

BRIEC - COMMUNE DE BRIEC - BP (projet de budget) - 2021

Envoyé en préfecture le 21/04/2021

Reçu en préfecture le 21/04/2021

Affiché le

Sous-fonction 02

ID : 029-212900203-20210406-0604202104-DE

(1)	Libellé	Sous-fonction 02								
		020 Administrat° générale collectivité	021 Assemblée locale	022 Administration générale de l'état	023 Information, communication, publicité	024 Fêtes et cérémonies	025 Aides aux assoc. (non classées ailleurs)	026 Cimetières et pompes funèbres	Subvention globale	Autres act° de coopérat° décentralisée
	Opérations pour compte de tiers	0,00	0,00	0,00	0,00	0,00	0,00	0,00	0,00	0,00
	Restes à réaliser – reports	0,00	0,00	0,00	0,00	0,00	0,00	0,00	0,00	0,00
	SOLDE (2)	0,00	0,00	0,00	0,00	0,00	0,00	0,00	0,00	0,00

(1) Pour le croisement par nature, le détail est fait selon le niveau de vote choisi par l'assemblée délibérante (chapitre, article ou article spécialisé).

(2) Le solde correspond à la différence entre les recettes et les dépenses. Les dépenses et les recettes correspondent à la somme des dépenses et des recettes de l'exercice ainsi que des restes à réaliser et des reports (lignes budgétaires 001 et 002). Les lignes reports 001 et 002 apparaissent à la colonne 01-Non ventilables.

IV – ANNEXES

ELEMENTS DU BILAN
PRESENTATION CROISEE PAR FONCTION – DETAIL INVESTISSEMENT

IV

A1.2

FONCTION 1 – Sécurité et salubrité publiques

(1)	Libellé	11 Sécurité intérieure	12 Hygiène et salubrité publique	13 Plan de relance (crise sanitaire)	Total
DEPENSES (2)		0,00	0,00	0,00	0,00
Dépenses de l'exercice		0,00	0,00	0,00	0,00
010	Stocks	0,00	0,00	0,00	0,00
020	Dépenses imprévues	0,00	0,00	0,00	0,00
040	Opérat° ordre transfert entre sections	0,00	0,00	0,00	0,00
041	Opérations patrimoniales	0,00	0,00	0,00	0,00
10	Dotations, fonds divers et réserves	0,00	0,00	0,00	0,00
13	Subventions d'investissement	0,00	0,00	0,00	0,00
16	Emprunts et dettes assimilées	0,00	0,00	0,00	0,00
18	Compte de liaison : affectat° (BA,régie)	0,00	0,00	0,00	0,00
20	Immobilisations incorporelles	0,00	0,00	0,00	0,00
204	Subventions d'équipement versées	0,00	0,00	0,00	0,00
21	Immobilisations corporelles	0,00	0,00	0,00	0,00
22	Immobilisations reçues en affectation	0,00	0,00	0,00	0,00
23	Immobilisations en cours	0,00	0,00	0,00	0,00
26	Participat° et créances rattachées	0,00	0,00	0,00	0,00
27	Autres immobilisations financières	0,00	0,00	0,00	0,00
Opérations d'équipement		0,00	0,00	0,00	0,00
Opérations pour compte de tiers		0,00	0,00	0,00	0,00
Restes à réaliser – reports		0,00	0,00	0,00	0,00
RECETTES (2)		0,00	0,00	0,00	0,00
Recettes de l'exercice		0,00	0,00	0,00	0,00
010	Stocks	0,00	0,00	0,00	0,00
021	Virement de la sect° de fonctionnement	0,00	0,00	0,00	0,00
024	Produits des cessions d'immobilisations	0,00	0,00	0,00	0,00
040	Opérat° ordre transfert entre sections	0,00	0,00	0,00	0,00
041	Opérations patrimoniales	0,00	0,00	0,00	0,00
10	Dotations, fonds divers et réserves	0,00	0,00	0,00	0,00
13	Subventions d'investissement	0,00	0,00	0,00	0,00
16	Emprunts et dettes assimilées	0,00	0,00	0,00	0,00
18	Compte de liaison : affectat° (BA,régie)	0,00	0,00	0,00	0,00

BRIEC - COMMUNE DE BRIEC - BP (projet de budget) - 2021

Envoyé en préfecture le 21/04/2021

Reçu en préfecture le 21/04/2021

(1)	Libellé	11	12	13	Affiché le	
		Sécurité intérieure	Hygiène et salubrité publique	Plan de relance (crise sanitaire)		Total
20	Immobilisations incorporelles	0,00	0,00	0,00	0,00	0,00
204	Subventions d'équipement versées	0,00	0,00	0,00	0,00	0,00
21	Immobilisations corporelles	0,00	0,00	0,00	0,00	0,00
22	Immobilisations reçues en affectation	0,00	0,00	0,00	0,00	0,00
23	Immobilisations en cours	0,00	0,00	0,00	0,00	0,00
26	Participat° et créances rattachées	0,00	0,00	0,00	0,00	0,00
27	Autres immobilisations financières	0,00	0,00	0,00	0,00	0,00
Opérations pour compte de tiers		0,00	0,00	0,00	0,00	0,00
Restes à réaliser – reports		0,00	0,00	0,00	0,00	0,00
SOLDE (2)		0,00	0,00	0,00	0,00	0,00

ID : 029-212900203-20210406-0604202104-DE

(1)	Libellé	Sous-fonction 11				
		110 Services communs	111 Police nationale	112 Police municipale	113 Pompiers, incendies et secours	114 Autres services de protection civile
DEPENSES (2)		0,00	0,00	0,00	0,00	0,00
Dépenses de l'exercice		0,00	0,00	0,00	0,00	0,00
010	Stocks	0,00	0,00	0,00	0,00	0,00
020	Dépenses imprévues	0,00	0,00	0,00	0,00	0,00
040	Opérat° ordre transfert entre sections	0,00	0,00	0,00	0,00	0,00
041	Opérations patrimoniales	0,00	0,00	0,00	0,00	0,00
10	Dotations, fonds divers et réserves	0,00	0,00	0,00	0,00	0,00
13	Subventions d'investissement	0,00	0,00	0,00	0,00	0,00
16	Emprunts et dettes assimilées	0,00	0,00	0,00	0,00	0,00
18	Compte de liaison : affectat° (BA,régie)	0,00	0,00	0,00	0,00	0,00
20	Immobilisations incorporelles	0,00	0,00	0,00	0,00	0,00
204	Subventions d'équipement versées	0,00	0,00	0,00	0,00	0,00
21	Immobilisations corporelles	0,00	0,00	0,00	0,00	0,00
22	Immobilisations reçues en affectation	0,00	0,00	0,00	0,00	0,00
23	Immobilisations en cours	0,00	0,00	0,00	0,00	0,00
26	Participat° et créances rattachées	0,00	0,00	0,00	0,00	0,00
27	Autres immobilisations financières	0,00	0,00	0,00	0,00	0,00
Opérations d'équipement		0,00	0,00	0,00	0,00	0,00
Opérations pour compte de tiers		0,00	0,00	0,00	0,00	0,00
Restes à réaliser – reports		0,00	0,00	0,00	0,00	0,00
RECETTES (2)		0,00	0,00	0,00	0,00	0,00
Recettes de l'exercice		0,00	0,00	0,00	0,00	0,00
010	Stocks	0,00	0,00	0,00	0,00	0,00
021	Virement de la sect° de fonctionnement	0,00	0,00	0,00	0,00	0,00

BRIEC - COMMUNE DE BRIEC - BP (projet de budget) - 2021

Envoyé en préfecture le 21/04/2021

Reçu en préfecture le 21/04/2021

Affiché le

ID : 029-212900203-20210406-0604202104-DE

(1)	Libellé	Sous-fonction 11				
		110 Services communs	111 Police nationale	112 Police municipale	Pompiers, incendies et secours	Autres services de protection civile
024	Produits des cessions d'immobilisations	0,00	0,00	0,00	0,00	0,00
040	Opérat° ordre transfert entre sections	0,00	0,00	0,00	0,00	0,00
041	Opérations patrimoniales	0,00	0,00	0,00	0,00	0,00
10	Dotations, fonds divers et réserves	0,00	0,00	0,00	0,00	0,00
13	Subventions d'investissement	0,00	0,00	0,00	0,00	0,00
16	Emprunts et dettes assimilées	0,00	0,00	0,00	0,00	0,00
18	Compte de liaison : affectat° (BA,régie)	0,00	0,00	0,00	0,00	0,00
20	Immobilisations incorporelles	0,00	0,00	0,00	0,00	0,00
204	Subventions d'équipement versées	0,00	0,00	0,00	0,00	0,00
21	Immobilisations corporelles	0,00	0,00	0,00	0,00	0,00
22	Immobilisations reçues en affectation	0,00	0,00	0,00	0,00	0,00
23	Immobilisations en cours	0,00	0,00	0,00	0,00	0,00
26	Participat° et créances rattachées	0,00	0,00	0,00	0,00	0,00
27	Autres immobilisations financières	0,00	0,00	0,00	0,00	0,00
Opérations pour compte de tiers		0,00	0,00	0,00	0,00	0,00
Restes à réaliser – reports		0,00	0,00	0,00	0,00	0,00
SOLDE (2)		0,00	0,00	0,00	0,00	0,00

(1) Pour le croisement par nature, le détail est fait selon le niveau de vote choisi par l'assemblée délibérante (chapitre, article ou article spécialisé).

(2) Le solde correspond à la différence entre les recettes et les dépenses. Les dépenses et les recettes correspondent à la somme des dépenses et des recettes de l'exercice ainsi que des restes à réaliser et des reports (lignes budgétaires 001 et 002). Les lignes reports 001 et 002 apparaissent à la colonne 01-Non ventilables.

IV – ANNEXES

IV

ELEMENTS DU BILAN
PRESENTATION CROISEE PAR FONCTION – DETAIL INVESTISSEMENT

A1.2

FONCTION 2 – Enseignement - Formation

(1)	Libellé	20 Services communs	21 Enseignement du premier degré	22 Enseignement du deuxième degré	23 Enseignement supérieur	24 Formation continue	25 Services annexes de l'enseignement	26 Plan de relance (crise sanitaire)	Total
DEPENSES (2)		0,00	0,00	0,00	0,00	0,00	0,00	0,00	0,00
Dépenses de l'exercice		0,00	0,00	0,00	0,00	0,00	0,00	0,00	0,00
010	Stocks	0,00	0,00	0,00	0,00	0,00	0,00	0,00	0,00
020	Dépenses imprévues	0,00	0,00	0,00	0,00	0,00	0,00	0,00	0,00
040	Opérat° ordre transfert entre sections	0,00	0,00	0,00	0,00	0,00	0,00	0,00	0,00
041	Opérations patrimoniales	0,00	0,00	0,00	0,00	0,00	0,00	0,00	0,00
10	Dotations, fonds divers et réserves	0,00	0,00	0,00	0,00	0,00	0,00	0,00	0,00
13	Subventions d'investissement	0,00	0,00	0,00	0,00	0,00	0,00	0,00	0,00
16	Emprunts et dettes assimilées	0,00	0,00	0,00	0,00	0,00	0,00	0,00	0,00
18	Compte de liaison : affectat° (BA,régie)	0,00	0,00	0,00	0,00	0,00	0,00	0,00	0,00
20	Immobilisations incorporelles	0,00	0,00	0,00	0,00	0,00	0,00	0,00	0,00
204	Subventions d'équipement versées	0,00	0,00	0,00	0,00	0,00	0,00	0,00	0,00
21	Immobilisations corporelles	0,00	0,00	0,00	0,00	0,00	0,00	0,00	0,00
22	Immobilisations reçues en affectation	0,00	0,00	0,00	0,00	0,00	0,00	0,00	0,00
23	Immobilisations en cours	0,00	0,00	0,00	0,00	0,00	0,00	0,00	0,00
26	Participat° et créances rattachées	0,00	0,00	0,00	0,00	0,00	0,00	0,00	0,00
27	Autres immobilisations financières	0,00	0,00	0,00	0,00	0,00	0,00	0,00	0,00
Opérations d'équipement		0,00	0,00	0,00	0,00	0,00	0,00	0,00	0,00
Opérations pour compte de tiers		0,00	0,00	0,00	0,00	0,00	0,00	0,00	0,00
Restes à réaliser – reports		0,00	0,00	0,00	0,00	0,00	0,00	0,00	0,00
RECETTES (2)		0,00	0,00	0,00	0,00	0,00	0,00	0,00	0,00
Recettes de l'exercice		0,00	0,00	0,00	0,00	0,00	0,00	0,00	0,00
010	Stocks	0,00	0,00	0,00	0,00	0,00	0,00	0,00	0,00

BRIEC - COMMUNE DE BRIEC - BP (projet de budget) - 2021

Envoyé en préfecture le 21/04/2021

Reçu en préfecture le 21/04/2021

(1)	Libellé	Plan de relances forçés sanitaires							
		20 Services communs	21 Enseignement du premier degré	22 Enseignement du deuxième degré	23 Enseignement supérieur	24 Formation continue	25 Services annexes de l'enseignement	Total	Total
021	Virement de la sect° de fonctionnement	0,00	0,00	0,00	0,00	0,00	0,00	0,00	0,00
024	Produits des cessions d'immobilisations	0,00	0,00	0,00	0,00	0,00	0,00	0,00	0,00
040	Opérat° ordre transfert entre sections	0,00	0,00	0,00	0,00	0,00	0,00	0,00	0,00
041	Opérations patrimoniales	0,00	0,00	0,00	0,00	0,00	0,00	0,00	0,00
10	Dotations, fonds divers et réserves	0,00	0,00	0,00	0,00	0,00	0,00	0,00	0,00
13	Subventions d'investissement	0,00	0,00	0,00	0,00	0,00	0,00	0,00	0,00
16	Emprunts et dettes assimilées	0,00	0,00	0,00	0,00	0,00	0,00	0,00	0,00
18	Compte de liaison : affectat° (BA,régie)	0,00	0,00	0,00	0,00	0,00	0,00	0,00	0,00
20	Immobilisations incorporelles	0,00	0,00	0,00	0,00	0,00	0,00	0,00	0,00
204	Subventions d'équipement versées	0,00	0,00	0,00	0,00	0,00	0,00	0,00	0,00
21	Immobilisations corporelles	0,00	0,00	0,00	0,00	0,00	0,00	0,00	0,00
22	Immobilisations reçues en affectation	0,00	0,00	0,00	0,00	0,00	0,00	0,00	0,00
23	Immobilisations en cours	0,00	0,00	0,00	0,00	0,00	0,00	0,00	0,00
26	Participat° et créances rattachées	0,00	0,00	0,00	0,00	0,00	0,00	0,00	0,00
27	Autres immobilisations financières	0,00	0,00	0,00	0,00	0,00	0,00	0,00	0,00
Opérations pour compte de tiers		0,00	0,00	0,00	0,00	0,00	0,00	0,00	0,00
Restes à réaliser – reports		0,00	0,00	0,00	0,00	0,00	0,00	0,00	0,00
SOLDE (2)		0,00	0,00	0,00	0,00	0,00	0,00	0,00	0,00

(1)	Libellé	Sous-fonction 21			Sous-fonction 25				
		211 Ecoles maternelles	212 Ecoles primaires	213 Classes regroupées	251 Hébergement et restauration scolaire	252 Transports scolaires	253 Sport scolaire	254 Médecine scolaire	255 Classes de découverte et autres services
DEPENSES (2)		0,00	0,00	0,00	0,00	0,00	0,00	0,00	0,00
Dépenses de l'exercice		0,00	0,00	0,00	0,00	0,00	0,00	0,00	0,00
010	Stocks	0,00	0,00	0,00	0,00	0,00	0,00	0,00	0,00
020	Dépenses imprévues	0,00	0,00	0,00	0,00	0,00	0,00	0,00	0,00
040	Opérat° ordre transfert entre sections	0,00	0,00	0,00	0,00	0,00	0,00	0,00	0,00
041	Opérations patrimoniales	0,00	0,00	0,00	0,00	0,00	0,00	0,00	0,00

BRIEC - COMMUNE DE BRIEC - BP (projet de budget) - 2021

Envoyé en préfecture le 21/04/2021

Reçu en préfecture le 21/04/2021

(1)	Libellé	Sous-fonction 21			Sous-fonction 25				
		211 Ecoles maternelles	212 Ecoles primaires	213 Classes regroupées	251 Hébergement et restauration scolaire	252 Transports scolaires	253 Sport scolaire	254 Médecine scolaire	255 Classes de découverte et autres services
10	Dotations, fonds divers et réserves	0,00	0,00	0,00	0,00	0,00	0,00	0,00	0,00
13	Subventions d'investissement	0,00	0,00	0,00	0,00	0,00	0,00	0,00	0,00
16	Emprunts et dettes assimilées	0,00	0,00	0,00	0,00	0,00	0,00	0,00	0,00
18	Compte de liaison : affectat° (BA,régie)	0,00	0,00	0,00	0,00	0,00	0,00	0,00	0,00
20	Immobilisations incorporelles	0,00	0,00	0,00	0,00	0,00	0,00	0,00	0,00
204	Subventions d'équipement versées	0,00	0,00	0,00	0,00	0,00	0,00	0,00	0,00
21	Immobilisations corporelles	0,00	0,00	0,00	0,00	0,00	0,00	0,00	0,00
22	Immobilisations reçues en affectation	0,00	0,00	0,00	0,00	0,00	0,00	0,00	0,00
23	Immobilisations en cours	0,00	0,00	0,00	0,00	0,00	0,00	0,00	0,00
26	Participat° et créances rattachées	0,00	0,00	0,00	0,00	0,00	0,00	0,00	0,00
27	Autres immobilisations financières	0,00	0,00	0,00	0,00	0,00	0,00	0,00	0,00
Opérations d'équipement		0,00	0,00	0,00	0,00	0,00	0,00	0,00	0,00
Opérations pour compte de tiers		0,00	0,00	0,00	0,00	0,00	0,00	0,00	0,00
Restes à réaliser – reports		0,00	0,00	0,00	0,00	0,00	0,00	0,00	0,00
RECETTES (2)		0,00	0,00	0,00	0,00	0,00	0,00	0,00	0,00
Recettes de l'exercice		0,00	0,00	0,00	0,00	0,00	0,00	0,00	0,00
010	Stocks	0,00	0,00	0,00	0,00	0,00	0,00	0,00	0,00
021	Virement de la sect° de fonctionnement	0,00	0,00	0,00	0,00	0,00	0,00	0,00	0,00
024	Produits des cessions d'immobilisations	0,00	0,00	0,00	0,00	0,00	0,00	0,00	0,00
040	Opérat° ordre transfert entre sections	0,00	0,00	0,00	0,00	0,00	0,00	0,00	0,00
041	Opérations patrimoniales	0,00	0,00	0,00	0,00	0,00	0,00	0,00	0,00
10	Dotations, fonds divers et réserves	0,00	0,00	0,00	0,00	0,00	0,00	0,00	0,00
13	Subventions d'investissement	0,00	0,00	0,00	0,00	0,00	0,00	0,00	0,00
16	Emprunts et dettes assimilées	0,00	0,00	0,00	0,00	0,00	0,00	0,00	0,00
18	Compte de liaison : affectat° (BA,régie)	0,00	0,00	0,00	0,00	0,00	0,00	0,00	0,00
20	Immobilisations incorporelles	0,00	0,00	0,00	0,00	0,00	0,00	0,00	0,00
204	Subventions d'équipement versées	0,00	0,00	0,00	0,00	0,00	0,00	0,00	0,00
21	Immobilisations corporelles	0,00	0,00	0,00	0,00	0,00	0,00	0,00	0,00
22	Immobilisations reçues en affectation	0,00	0,00	0,00	0,00	0,00	0,00	0,00	0,00
23	Immobilisations en cours	0,00	0,00	0,00	0,00	0,00	0,00	0,00	0,00
26	Participat° et créances rattachées	0,00	0,00	0,00	0,00	0,00	0,00	0,00	0,00
27	Autres immobilisations financières	0,00	0,00	0,00	0,00	0,00	0,00	0,00	0,00
Opérations pour compte de tiers		0,00	0,00	0,00	0,00	0,00	0,00	0,00	0,00
Restes à réaliser – reports		0,00	0,00	0,00	0,00	0,00	0,00	0,00	0,00
SOLDE (2)		0,00	0,00	0,00	0,00	0,00	0,00	0,00	0,00

Affiché le 2024-04-06 10:40:06
ID : 029-212900203-20210406-0604202104-DE

BRIEC - COMMUNE DE BRIEC - BP (projet de budget) - 2021

(1) Pour le croisement par nature, le détail est fait selon le niveau de vote choisi par l'assemblée délibérante (chapitre, article ou article spécialisé).

(2) Le solde correspond à la différence entre les recettes et les dépenses. Les dépenses et les recettes correspondent à la somme des dépenses et des recettes de l'exercice ainsi que des restes à réaliser et des reports (lignes budgétaires 001 et 002). Les lignes reports 001 et 002 apparaissent à la colonne 01-Non ventilables.

Envoyé en préfecture le 21/04/2021

Reçu en préfecture le 21/04/2021

Affiché le

les budgétaires 001 et 002). Les lignes reports 001 et 002
ID : 029-212900203-20210406-0604202104-DE

IV – ANNEXES

ELEMENTS DU BILAN
PRESENTATION CROISEE PAR FONCTION – DETAIL INVESTISSEMENT

IV

A1.2

FONCTION 3 – Culture

(1)	Libellé	30 Services communs	31 Expression artistique	32 Conservation et diffusion des patrimoine	33 Action culturelle	34 Plan de relance (crise sanitaire)	Total
DEPENSES (2)		0,00	0,00	0,00	0,00	0,00	0,00
Dépenses de l'exercice		0,00	0,00	0,00	0,00	0,00	0,00
010	Stocks	0,00	0,00	0,00	0,00	0,00	0,00
020	Dépenses imprévues	0,00	0,00	0,00	0,00	0,00	0,00
040	Opérat° ordre transfert entre sections	0,00	0,00	0,00	0,00	0,00	0,00
041	Opérations patrimoniales	0,00	0,00	0,00	0,00	0,00	0,00
10	Dotations, fonds divers et réserves	0,00	0,00	0,00	0,00	0,00	0,00
13	Subventions d'investissement	0,00	0,00	0,00	0,00	0,00	0,00
16	Emprunts et dettes assimilées	0,00	0,00	0,00	0,00	0,00	0,00
18	Compte de liaison : affectat° (BA,régie)	0,00	0,00	0,00	0,00	0,00	0,00
20	Immobilisations incorporelles	0,00	0,00	0,00	0,00	0,00	0,00
204	Subventions d'équipement versées	0,00	0,00	0,00	0,00	0,00	0,00
21	Immobilisations corporelles	0,00	0,00	0,00	0,00	0,00	0,00
22	Immobilisations reçues en affectation	0,00	0,00	0,00	0,00	0,00	0,00
23	Immobilisations en cours	0,00	0,00	0,00	0,00	0,00	0,00
26	Participat° et créances rattachées	0,00	0,00	0,00	0,00	0,00	0,00
27	Autres immobilisations financières	0,00	0,00	0,00	0,00	0,00	0,00
Opérations d'équipement		0,00	0,00	0,00	0,00	0,00	0,00
Opérations pour compte de tiers		0,00	0,00	0,00	0,00	0,00	0,00
Restes à réaliser – reports		0,00	0,00	0,00	0,00	0,00	0,00
RECETTES (2)		0,00	0,00	0,00	0,00	0,00	0,00
Recettes de l'exercice		0,00	0,00	0,00	0,00	0,00	0,00
010	Stocks	0,00	0,00	0,00	0,00	0,00	0,00
021	Virement de la sect° de fonctionnement	0,00	0,00	0,00	0,00	0,00	0,00
024	Produits des cessions d'immobilisations	0,00	0,00	0,00	0,00	0,00	0,00
040	Opérat° ordre transfert entre sections	0,00	0,00	0,00	0,00	0,00	0,00
041	Opérations patrimoniales	0,00	0,00	0,00	0,00	0,00	0,00
10	Dotations, fonds divers et réserves	0,00	0,00	0,00	0,00	0,00	0,00
13	Subventions d'investissement	0,00	0,00	0,00	0,00	0,00	0,00
16	Emprunts et dettes assimilées	0,00	0,00	0,00	0,00	0,00	0,00

(1)	Libellé	30 Services communs	31 Expression artistique	32 Conservation et diffusion des patrimoine	33 Action culturelle	Affiché le	Total
						Par de dossiers (coûts sanitaires)	ID : 029-212900203-20210406-0604202104-DE
18	Compte de liaison : affectat° (BA,régie)	0,00	0,00	0,00	0,00	0,00	0,00
20	Immobilisations incorporelles	0,00	0,00	0,00	0,00	0,00	0,00
204	Subventions d'équipement versées	0,00	0,00	0,00	0,00	0,00	0,00
21	Immobilisations corporelles	0,00	0,00	0,00	0,00	0,00	0,00
22	Immobilisations reçues en affectation	0,00	0,00	0,00	0,00	0,00	0,00
23	Immobilisations en cours	0,00	0,00	0,00	0,00	0,00	0,00
26	Participat° et créances rattachées	0,00	0,00	0,00	0,00	0,00	0,00
27	Autres immobilisations financières	0,00	0,00	0,00	0,00	0,00	0,00
Opérations pour compte de tiers		0,00	0,00	0,00	0,00	0,00	0,00
Restes à réaliser – reports		0,00	0,00	0,00	0,00	0,00	0,00
SOLDE (2)		0,00	0,00	0,00	0,00	0,00	0,00

(1)	Libellé	Sous-fonction 31				Sous-fonction 32			
		311 Expression musicale, lyrique et choré.	312 Arts plastiques, activités artistiques	313 Théâtres	314 Cinémas et autres salles de spectacles	321 Bibliothèques et médiathèques	322 Musées	323 Archives	324 Entretien du patrimoine culturel
DEPENSES (2)		0,00	0,00	0,00	0,00	0,00	0,00	0,00	0,00
Dépenses de l'exercice		0,00	0,00	0,00	0,00	0,00	0,00	0,00	0,00
010	Stocks	0,00	0,00	0,00	0,00	0,00	0,00	0,00	0,00
020	Dépenses imprévues	0,00	0,00	0,00	0,00	0,00	0,00	0,00	0,00
040	Opérat° ordre transfert entre sections	0,00	0,00	0,00	0,00	0,00	0,00	0,00	0,00
041	Opérations patrimoniales	0,00	0,00	0,00	0,00	0,00	0,00	0,00	0,00
10	Dotations, fonds divers et réserves	0,00	0,00	0,00	0,00	0,00	0,00	0,00	0,00
13	Subventions d'investissement	0,00	0,00	0,00	0,00	0,00	0,00	0,00	0,00
16	Emprunts et dettes assimilées	0,00	0,00	0,00	0,00	0,00	0,00	0,00	0,00
18	Compte de liaison : affectat° (BA,régie)	0,00	0,00	0,00	0,00	0,00	0,00	0,00	0,00
20	Immobilisations incorporelles	0,00	0,00	0,00	0,00	0,00	0,00	0,00	0,00
204	Subventions d'équipement versées	0,00	0,00	0,00	0,00	0,00	0,00	0,00	0,00
21	Immobilisations corporelles	0,00	0,00	0,00	0,00	0,00	0,00	0,00	0,00
22	Immobilisations reçues en affectation	0,00	0,00	0,00	0,00	0,00	0,00	0,00	0,00
23	Immobilisations en cours	0,00	0,00	0,00	0,00	0,00	0,00	0,00	0,00
26	Participat° et créances rattachées	0,00	0,00	0,00	0,00	0,00	0,00	0,00	0,00
27	Autres immobilisations financières	0,00	0,00	0,00	0,00	0,00	0,00	0,00	0,00
Opérations d'équipement		0,00	0,00	0,00	0,00	0,00	0,00	0,00	0,00
Opérations pour compte de tiers		0,00	0,00	0,00	0,00	0,00	0,00	0,00	0,00
Restes à réaliser – reports		0,00	0,00	0,00	0,00	0,00	0,00	0,00	0,00
RECETTES (2)		0,00	0,00	0,00	0,00	0,00	0,00	0,00	0,00
Recettes de l'exercice		0,00	0,00	0,00	0,00	0,00	0,00	0,00	0,00

BRIEC - COMMUNE DE BRIEC - BP (projet de budget) - 2021

Envoyé en préfecture le 21/04/2021

Reçu en préfecture le 21/04/2021

Affiché le fonction 32

ID : 029-212900203-20210406-0604202104-DE

(1)	Libellé	Sous-fonction 31				321 Bibliothèques et médiathèques	Musées	Archives	Entretien du patrimoine culturel
		311 Expression musicale, lyrique et choré.	312 Arts plastiques, activités artistiques	313 Théâtres	314 Cinémas et autres salles de spectacles				
010	Stocks	0,00	0,00	0,00	0,00	0,00	0,00	0,00	0,00
021	Virement de la sect° de fonctionnement	0,00	0,00	0,00	0,00	0,00	0,00	0,00	0,00
024	Produits des cessions d'immobilisations	0,00	0,00	0,00	0,00	0,00	0,00	0,00	0,00
040	Opérat° ordre transfert entre sections	0,00	0,00	0,00	0,00	0,00	0,00	0,00	0,00
041	Opérations patrimoniales	0,00	0,00	0,00	0,00	0,00	0,00	0,00	0,00
10	Dotations, fonds divers et réserves	0,00	0,00	0,00	0,00	0,00	0,00	0,00	0,00
13	Subventions d'investissement	0,00	0,00	0,00	0,00	0,00	0,00	0,00	0,00
16	Emprunts et dettes assimilées	0,00	0,00	0,00	0,00	0,00	0,00	0,00	0,00
18	Compte de liaison : affectat° (BA,régie)	0,00	0,00	0,00	0,00	0,00	0,00	0,00	0,00
20	Immobilisations incorporelles	0,00	0,00	0,00	0,00	0,00	0,00	0,00	0,00
204	Subventions d'équipement versées	0,00	0,00	0,00	0,00	0,00	0,00	0,00	0,00
21	Immobilisations corporelles	0,00	0,00	0,00	0,00	0,00	0,00	0,00	0,00
22	Immobilisations reçues en affectation	0,00	0,00	0,00	0,00	0,00	0,00	0,00	0,00
23	Immobilisations en cours	0,00	0,00	0,00	0,00	0,00	0,00	0,00	0,00
26	Participat° et créances rattachées	0,00	0,00	0,00	0,00	0,00	0,00	0,00	0,00
27	Autres immobilisations financières	0,00	0,00	0,00	0,00	0,00	0,00	0,00	0,00
Opérations pour compte de tiers		0,00	0,00	0,00	0,00	0,00	0,00	0,00	0,00
Restes à réaliser – reports		0,00	0,00	0,00	0,00	0,00	0,00	0,00	0,00
SOLDE (2)		0,00	0,00	0,00	0,00	0,00	0,00	0,00	0,00

(1) Pour le croisement par nature, le détail est fait selon le niveau de vote choisi par l'assemblée délibérante (chapitre, article ou article spécialisé).

(2) Le solde correspond à la différence entre les recettes et les dépenses. Les dépenses et les recettes correspondent à la somme des dépenses et des recettes de l'exercice ainsi que des restes à réaliser et des reports (lignes budgétaires 001 et 002). Les lignes reports 001 et 002 apparaissent à la colonne 01-Non ventilables.

IV – ANNEXES

ELEMENTS DU BILAN
PRESENTATION CROISEE PAR FONCTION – DETAIL INVESTISSEMENT

IV

A1.2

FONCTION 4 – Sport et jeunesse

(1)	Libellé	40 Services communs	41 Sports	42 Jeunesse	43 Plan de relance (crise sanitaire)	Total
DEPENSES (2)		0,00	0,00	0,00	0,00	0,00
Dépenses de l'exercice		0,00	0,00	0,00	0,00	0,00
010	Stocks	0,00	0,00	0,00	0,00	0,00
020	Dépenses imprévues	0,00	0,00	0,00	0,00	0,00
040	Opérat° ordre transfert entre sections	0,00	0,00	0,00	0,00	0,00
041	Opérations patrimoniales	0,00	0,00	0,00	0,00	0,00
10	Dotations, fonds divers et réserves	0,00	0,00	0,00	0,00	0,00
13	Subventions d'investissement	0,00	0,00	0,00	0,00	0,00
16	Emprunts et dettes assimilées	0,00	0,00	0,00	0,00	0,00
18	Compte de liaison : affectat° (BA,régie)	0,00	0,00	0,00	0,00	0,00
20	Immobilisations incorporelles	0,00	0,00	0,00	0,00	0,00
204	Subventions d'équipement versées	0,00	0,00	0,00	0,00	0,00
21	Immobilisations corporelles	0,00	0,00	0,00	0,00	0,00
22	Immobilisations reçues en affectation	0,00	0,00	0,00	0,00	0,00
23	Immobilisations en cours	0,00	0,00	0,00	0,00	0,00
26	Participat° et créances rattachées	0,00	0,00	0,00	0,00	0,00
27	Autres immobilisations financières	0,00	0,00	0,00	0,00	0,00
Opérations d'équipement		0,00	0,00	0,00	0,00	0,00
Opérations pour compte de tiers		0,00	0,00	0,00	0,00	0,00
Restes à réaliser – reports		0,00	0,00	0,00	0,00	0,00
RECETTES (2)		0,00	0,00	0,00	0,00	0,00
Recettes de l'exercice		0,00	0,00	0,00	0,00	0,00
010	Stocks	0,00	0,00	0,00	0,00	0,00
021	Virement de la sect° de fonctionnement	0,00	0,00	0,00	0,00	0,00
024	Produits des cessions d'immobilisations	0,00	0,00	0,00	0,00	0,00
040	Opérat° ordre transfert entre sections	0,00	0,00	0,00	0,00	0,00
041	Opérations patrimoniales	0,00	0,00	0,00	0,00	0,00
10	Dotations, fonds divers et réserves	0,00	0,00	0,00	0,00	0,00
13	Subventions d'investissement	0,00	0,00	0,00	0,00	0,00
16	Emprunts et dettes assimilées	0,00	0,00	0,00	0,00	0,00
18	Compte de liaison : affectat° (BA,régie)	0,00	0,00	0,00	0,00	0,00

BRIEC - COMMUNE DE BRIEC - BP (projet de budget) - 2021

Envoyé en préfecture le 21/04/2021

Reçu en préfecture le 21/04/2021

(1)	Libellé	40 Services communs	41 Sports	42 Jeunesse	43 Plan de relance (c	Affiché le	Total
20	Immobilisations incorporelles	0,00	0,00	0,00	0,00	0,00	0,00
204	Subventions d'équipement versées	0,00	0,00	0,00	0,00	0,00	0,00
21	Immobilisations corporelles	0,00	0,00	0,00	0,00	0,00	0,00
22	Immobilisations reçues en affectation	0,00	0,00	0,00	0,00	0,00	0,00
23	Immobilisations en cours	0,00	0,00	0,00	0,00	0,00	0,00
26	Participat° et créances rattachées	0,00	0,00	0,00	0,00	0,00	0,00
27	Autres immobilisations financières	0,00	0,00	0,00	0,00	0,00	0,00
Opérations pour compte de tiers		0,00	0,00	0,00	0,00	0,00	0,00
Restes à réaliser – reports		0,00	0,00	0,00	0,00	0,00	0,00
SOLDE (2)		0,00	0,00	0,00	0,00	0,00	0,00

(1)	Libellé	Sous-fonction 41					Sous-fonction 42		
		411 Salles de sport, gymnases	412 Stades	413 Piscines	414 Autres équipements sportifs ou de loisir	415 Manifestations sportives	421 Centres de loisirs	422 Autres activités pour les jeunes	423 Colonies de vacances
DEPENSES (2)		0,00	0,00	0,00	0,00	0,00	0,00	0,00	0,00
Dépenses de l'exercice		0,00	0,00	0,00	0,00	0,00	0,00	0,00	0,00
010	Stocks	0,00	0,00	0,00	0,00	0,00	0,00	0,00	0,00
020	Dépenses imprévues	0,00	0,00	0,00	0,00	0,00	0,00	0,00	0,00
040	Opérat° ordre transfert entre sections	0,00	0,00	0,00	0,00	0,00	0,00	0,00	0,00
041	Opérations patrimoniales	0,00	0,00	0,00	0,00	0,00	0,00	0,00	0,00
10	Dotations, fonds divers et réserves	0,00	0,00	0,00	0,00	0,00	0,00	0,00	0,00
13	Subventions d'investissement	0,00	0,00	0,00	0,00	0,00	0,00	0,00	0,00
16	Emprunts et dettes assimilées	0,00	0,00	0,00	0,00	0,00	0,00	0,00	0,00
18	Compte de liaison : affectat° (BA,régie)	0,00	0,00	0,00	0,00	0,00	0,00	0,00	0,00
20	Immobilisations incorporelles	0,00	0,00	0,00	0,00	0,00	0,00	0,00	0,00
204	Subventions d'équipement versées	0,00	0,00	0,00	0,00	0,00	0,00	0,00	0,00
21	Immobilisations corporelles	0,00	0,00	0,00	0,00	0,00	0,00	0,00	0,00
22	Immobilisations reçues en affectation	0,00	0,00	0,00	0,00	0,00	0,00	0,00	0,00
23	Immobilisations en cours	0,00	0,00	0,00	0,00	0,00	0,00	0,00	0,00
26	Participat° et créances rattachées	0,00	0,00	0,00	0,00	0,00	0,00	0,00	0,00
27	Autres immobilisations financières	0,00	0,00	0,00	0,00	0,00	0,00	0,00	0,00
Opérations d'équipement		0,00	0,00	0,00	0,00	0,00	0,00	0,00	0,00
Opérations pour compte de tiers		0,00	0,00	0,00	0,00	0,00	0,00	0,00	0,00
Restes à réaliser – reports		0,00	0,00	0,00	0,00	0,00	0,00	0,00	0,00
RECETTES (2)		0,00	0,00	0,00	0,00	0,00	0,00	0,00	0,00
Recettes de l'exercice		0,00	0,00	0,00	0,00	0,00	0,00	0,00	0,00
010	Stocks	0,00	0,00	0,00	0,00	0,00	0,00	0,00	0,00

BRIEC - COMMUNE DE BRIEC - BP (projet de budget) - 2021

Envoyé en préfecture le 21/04/2021

Reçu en préfecture le 21/04/2021

Affiché le Sous-fonction 42

ID : 029-212900203-20210406-0604202104-DE

(1)	Libellé	Sous-fonction 41					Sous-fonction 42		
		411 Salles de sport, gymnases	412 Stades	413 Piscines	414 Autres équipements sportifs ou de loisir	415 Manifestations sportives	Centres de loisirs	Autres activités pour les jeunes	Colonies de vacances
021	Virement de la sect° de fonctionnement	0,00	0,00	0,00	0,00	0,00	0,00	0,00	0,00
024	Produits des cessions d'immobilisations	0,00	0,00	0,00	0,00	0,00	0,00	0,00	0,00
040	Opérat° ordre transfert entre sections	0,00	0,00	0,00	0,00	0,00	0,00	0,00	0,00
041	Opérations patrimoniales	0,00	0,00	0,00	0,00	0,00	0,00	0,00	0,00
10	Dotations, fonds divers et réserves	0,00	0,00	0,00	0,00	0,00	0,00	0,00	0,00
13	Subventions d'investissement	0,00	0,00	0,00	0,00	0,00	0,00	0,00	0,00
16	Emprunts et dettes assimilées	0,00	0,00	0,00	0,00	0,00	0,00	0,00	0,00
18	Compte de liaison : affectat° (BA,régie)	0,00	0,00	0,00	0,00	0,00	0,00	0,00	0,00
20	Immobilisations incorporelles	0,00	0,00	0,00	0,00	0,00	0,00	0,00	0,00
204	Subventions d'équipement versées	0,00	0,00	0,00	0,00	0,00	0,00	0,00	0,00
21	Immobilisations corporelles	0,00	0,00	0,00	0,00	0,00	0,00	0,00	0,00
22	Immobilisations reçues en affectation	0,00	0,00	0,00	0,00	0,00	0,00	0,00	0,00
23	Immobilisations en cours	0,00	0,00	0,00	0,00	0,00	0,00	0,00	0,00
26	Participat° et créances rattachées	0,00	0,00	0,00	0,00	0,00	0,00	0,00	0,00
27	Autres immobilisations financières	0,00	0,00	0,00	0,00	0,00	0,00	0,00	0,00
Opérations pour compte de tiers		0,00	0,00	0,00	0,00	0,00	0,00	0,00	0,00
Restes à réaliser – reports		0,00	0,00	0,00	0,00	0,00	0,00	0,00	0,00
SOLDE (2)		0,00	0,00	0,00	0,00	0,00	0,00	0,00	0,00

(1) Pour le croisement par nature, le détail est fait selon le niveau de vote choisi par l'assemblée délibérante (chapitre, article ou article spécialisé).

(2) Le solde correspond à la différence entre les recettes et les dépenses. Les dépenses et les recettes correspondent à la somme des dépenses et des recettes de l'exercice ainsi que des restes à réaliser et des reports (lignes budgétaires 001 et 002). Les lignes reports 001 et 002 apparaissent à la colonne 01-Non ventilables.

IV – ANNEXES

ELEMENTS DU BILAN
PRESENTATION CROISEE PAR FONCTION – DETAIL INVESTISSEMENT

IV

A1.2

FONCTION 5 – Interventions sociales et santé

(1)	Libellé	51 Santé	52 Interventions sociales	53 Plan de relance (crise sanitaire)	Total
DEPENSES (2)		0,00	0,00	0,00	0,00
Dépenses de l'exercice		0,00	0,00	0,00	0,00
010	Stocks	0,00	0,00	0,00	0,00
020	Dépenses imprévues	0,00	0,00	0,00	0,00
040	Opérat° ordre transfert entre sections	0,00	0,00	0,00	0,00
041	Opérations patrimoniales	0,00	0,00	0,00	0,00
10	Dotations, fonds divers et réserves	0,00	0,00	0,00	0,00
13	Subventions d'investissement	0,00	0,00	0,00	0,00
16	Emprunts et dettes assimilées	0,00	0,00	0,00	0,00
18	Compte de liaison : affectat° (BA,régie)	0,00	0,00	0,00	0,00
20	Immobilisations incorporelles	0,00	0,00	0,00	0,00
204	Subventions d'équipement versées	0,00	0,00	0,00	0,00
21	Immobilisations corporelles	0,00	0,00	0,00	0,00
22	Immobilisations reçues en affectation	0,00	0,00	0,00	0,00
23	Immobilisations en cours	0,00	0,00	0,00	0,00
26	Participat° et créances rattachées	0,00	0,00	0,00	0,00
27	Autres immobilisations financières	0,00	0,00	0,00	0,00
Opérations d'équipement		0,00	0,00	0,00	0,00
Opérations pour compte de tiers		0,00	0,00	0,00	0,00
Restes à réaliser – reports		0,00	0,00	0,00	0,00
RECETTES (2)		0,00	0,00	0,00	0,00
Recettes de l'exercice		0,00	0,00	0,00	0,00
010	Stocks	0,00	0,00	0,00	0,00
021	Virement de la sect° de fonctionnement	0,00	0,00	0,00	0,00
024	Produits des cessions d'immobilisations	0,00	0,00	0,00	0,00
040	Opérat° ordre transfert entre sections	0,00	0,00	0,00	0,00
041	Opérations patrimoniales	0,00	0,00	0,00	0,00
10	Dotations, fonds divers et réserves	0,00	0,00	0,00	0,00
13	Subventions d'investissement	0,00	0,00	0,00	0,00
16	Emprunts et dettes assimilées	0,00	0,00	0,00	0,00
18	Compte de liaison : affectat° (BA,régie)	0,00	0,00	0,00	0,00

BRIEC - COMMUNE DE BRIEC - BP (projet de budget) - 2021

Envoyé en préfecture le 21/04/2021

Reçu en préfecture le 21/04/2021

(1)	Libellé	51 Santé	52 Interventions sociales	53 Plan de relance (crise sanitaire)	Affiché le	Total
20	Immobilisations incorporelles	0,00	0,00	0,00		0,00
204	Subventions d'équipement versées	0,00	0,00	0,00		0,00
21	Immobilisations corporelles	0,00	0,00	0,00		0,00
22	Immobilisations reçues en affectation	0,00	0,00	0,00		0,00
23	Immobilisations en cours	0,00	0,00	0,00		0,00
26	Participat° et créances rattachées	0,00	0,00	0,00		0,00
27	Autres immobilisations financières	0,00	0,00	0,00		0,00
Opérations pour compte de tiers		0,00	0,00	0,00		0,00
Restes à réaliser – reports		0,00	0,00	0,00		0,00
SOLDE (2)		0,00	0,00	0,00		0,00

ID : 029-212900203-20210406-0604202104-DE

(1)	Libellé	Sous-fonction 51			Sous-fonction 52				
		510 Services communs	511 Dispensaires, autres établist sanitaires	512 Actions de prévention sanitaire	520 Services communs	521 Services à caractère social handicapés	522 Act° pour l'enfance et l'adolescence	523 Act° pour personnes en difficulté	524 Autres services
DEPENSES (2)		0,00	0,00	0,00	0,00	0,00	0,00	0,00	0,00
Dépenses de l'exercice		0,00	0,00	0,00	0,00	0,00	0,00	0,00	0,00
010	Stocks	0,00	0,00	0,00	0,00	0,00	0,00	0,00	0,00
020	Dépenses imprévues	0,00	0,00	0,00	0,00	0,00	0,00	0,00	0,00
040	Opérat° ordre transfert entre sections	0,00	0,00	0,00	0,00	0,00	0,00	0,00	0,00
041	Opérations patrimoniales	0,00	0,00	0,00	0,00	0,00	0,00	0,00	0,00
10	Dotations, fonds divers et réserves	0,00	0,00	0,00	0,00	0,00	0,00	0,00	0,00
13	Subventions d'investissement	0,00	0,00	0,00	0,00	0,00	0,00	0,00	0,00
16	Emprunts et dettes assimilées	0,00	0,00	0,00	0,00	0,00	0,00	0,00	0,00
18	Compte de liaison : affectat° (BA,régie)	0,00	0,00	0,00	0,00	0,00	0,00	0,00	0,00
20	Immobilisations incorporelles	0,00	0,00	0,00	0,00	0,00	0,00	0,00	0,00
204	Subventions d'équipement versées	0,00	0,00	0,00	0,00	0,00	0,00	0,00	0,00
21	Immobilisations corporelles	0,00	0,00	0,00	0,00	0,00	0,00	0,00	0,00
22	Immobilisations reçues en affectation	0,00	0,00	0,00	0,00	0,00	0,00	0,00	0,00
23	Immobilisations en cours	0,00	0,00	0,00	0,00	0,00	0,00	0,00	0,00
26	Participat° et créances rattachées	0,00	0,00	0,00	0,00	0,00	0,00	0,00	0,00
27	Autres immobilisations financières	0,00	0,00	0,00	0,00	0,00	0,00	0,00	0,00
Opérations d'équipement		0,00	0,00	0,00	0,00	0,00	0,00	0,00	0,00
Opérations pour compte de tiers		0,00	0,00	0,00	0,00	0,00	0,00	0,00	0,00
Restes à réaliser – reports		0,00	0,00	0,00	0,00	0,00	0,00	0,00	0,00
RECETTES (2)		0,00	0,00	0,00	0,00	0,00	0,00	0,00	0,00
Recettes de l'exercice		0,00	0,00	0,00	0,00	0,00	0,00	0,00	0,00
010	Stocks	0,00	0,00	0,00	0,00	0,00	0,00	0,00	0,00

BRIEC - COMMUNE DE BRIEC - BP (projet de budget) - 2021

Envoyé en préfecture le 21/04/2021

Reçu en préfecture le 21/04/2021

(1)	Libellé	Sous-fonction 51			Sous-fonction 52				
		510 Services communs	511 Dispensaires, autres établiss sanitaires	512 Actions de prévention sanitaire	520 Services communs	521 Services à caractère social handicapés	522 Act° pour l'enfance et l'adolescence	523 Act° pour personnes en difficulté	524 Autres services
021	Virement de la sect° de fonctionnement	0,00	0,00	0,00	0,00	0,00	0,00	0,00	0,00
024	Produits des cessions d'immobilisations	0,00	0,00	0,00	0,00	0,00	0,00	0,00	0,00
040	Opérat° ordre transfert entre sections	0,00	0,00	0,00	0,00	0,00	0,00	0,00	0,00
041	Opérations patrimoniales	0,00	0,00	0,00	0,00	0,00	0,00	0,00	0,00
10	Dotations, fonds divers et réserves	0,00	0,00	0,00	0,00	0,00	0,00	0,00	0,00
13	Subventions d'investissement	0,00	0,00	0,00	0,00	0,00	0,00	0,00	0,00
16	Emprunts et dettes assimilées	0,00	0,00	0,00	0,00	0,00	0,00	0,00	0,00
18	Compte de liaison : affectat° (BA,régie)	0,00	0,00	0,00	0,00	0,00	0,00	0,00	0,00
20	Immobilisations incorporelles	0,00	0,00	0,00	0,00	0,00	0,00	0,00	0,00
204	Subventions d'équipement versées	0,00	0,00	0,00	0,00	0,00	0,00	0,00	0,00
21	Immobilisations corporelles	0,00	0,00	0,00	0,00	0,00	0,00	0,00	0,00
22	Immobilisations reçues en affectation	0,00	0,00	0,00	0,00	0,00	0,00	0,00	0,00
23	Immobilisations en cours	0,00	0,00	0,00	0,00	0,00	0,00	0,00	0,00
26	Participat° et créances rattachées	0,00	0,00	0,00	0,00	0,00	0,00	0,00	0,00
27	Autres immobilisations financières	0,00	0,00	0,00	0,00	0,00	0,00	0,00	0,00
Opérations pour compte de tiers		0,00	0,00	0,00	0,00	0,00	0,00	0,00	0,00
Restes à réaliser – reports		0,00	0,00	0,00	0,00	0,00	0,00	0,00	0,00
SOLDE (2)		0,00	0,00	0,00	0,00	0,00	0,00	0,00	0,00

(1) Pour le croisement par nature, le détail est fait selon le niveau de vote choisi par l'assemblée délibérante (chapitre, article ou article spécialisé).

(2) Le solde correspond à la différence entre les recettes et les dépenses. Les dépenses et les recettes correspondent à la somme des dépenses et des recettes de l'exercice ainsi que des restes à réaliser et des reports (lignes budgétaires 001 et 002). Les lignes reports 001 et 002 apparaissent à la colonne 01-Non ventilables.

IV – ANNEXES

IV

ELEMENTS DU BILAN
PRESENTATION CROISEE PAR FONCTION – DETAIL INVESTISSEMENT

A1.2

FONCTION 6 – Famille

(1)	Libellé	60 Services communs	61 Services en faveur des personnes âgées	62 Actions en faveur de la maternité	63 Aides à la famille	64 Crèches et garderies	65 Plan de relance (crise sanitaire)	Total
DEPENSES (2)		0,00	0,00	0,00	0,00	0,00	0,00	0,00
Dépenses de l'exercice		0,00	0,00	0,00	0,00	0,00	0,00	0,00
010	Stocks	0,00	0,00	0,00	0,00	0,00	0,00	0,00
020	Dépenses imprévues	0,00	0,00	0,00	0,00	0,00	0,00	0,00
040	Opérat° ordre transfert entre sections	0,00	0,00	0,00	0,00	0,00	0,00	0,00
041	Opérations patrimoniales	0,00	0,00	0,00	0,00	0,00	0,00	0,00
10	Dotations, fonds divers et réserves	0,00	0,00	0,00	0,00	0,00	0,00	0,00
13	Subventions d'investissement	0,00	0,00	0,00	0,00	0,00	0,00	0,00
16	Emprunts et dettes assimilées	0,00	0,00	0,00	0,00	0,00	0,00	0,00
18	Compte de liaison : affectat° (BA,régie)	0,00	0,00	0,00	0,00	0,00	0,00	0,00
20	Immobilisations incorporelles	0,00	0,00	0,00	0,00	0,00	0,00	0,00
204	Subventions d'équipement versées	0,00	0,00	0,00	0,00	0,00	0,00	0,00
21	Immobilisations corporelles	0,00	0,00	0,00	0,00	0,00	0,00	0,00
22	Immobilisations reçues en affectation	0,00	0,00	0,00	0,00	0,00	0,00	0,00
23	Immobilisations en cours	0,00	0,00	0,00	0,00	0,00	0,00	0,00
26	Participat° et créances rattachées	0,00	0,00	0,00	0,00	0,00	0,00	0,00
27	Autres immobilisations financières	0,00	0,00	0,00	0,00	0,00	0,00	0,00
Opérations d'équipement		0,00	0,00	0,00	0,00	0,00	0,00	0,00
Opérations pour compte de tiers		0,00	0,00	0,00	0,00	0,00	0,00	0,00
Restes à réaliser – reports		0,00	0,00	0,00	0,00	0,00	0,00	0,00
RECETTES (2)		0,00	0,00	0,00	0,00	0,00	0,00	0,00
Recettes de l'exercice		0,00	0,00	0,00	0,00	0,00	0,00	0,00
010	Stocks	0,00	0,00	0,00	0,00	0,00	0,00	0,00
021	Virement de la sect° de fonctionnement	0,00	0,00	0,00	0,00	0,00	0,00	0,00
024	Produits des cessions d'immobilisations	0,00	0,00	0,00	0,00	0,00	0,00	0,00
040	Opérat° ordre transfert entre sections	0,00	0,00	0,00	0,00	0,00	0,00	0,00
041	Opérations patrimoniales	0,00	0,00	0,00	0,00	0,00	0,00	0,00

BRIEC - COMMUNE DE BRIEC - BP (projet de budget) - 2021

Envoyé en préfecture le 21/04/2021

Reçu en préfecture le 21/04/2021

(1)	Libellé	60 Services communs	61 Services en faveur des personnes âgées	62 Actions en faveur de la maternité	63 Aides à la famille	64 Crèches et garderies	Plan de la santé sanitaire)	Affiché le ID : 029-212900203-20210406-0604202104-DE	Total
10	Dotations, fonds divers et réserves	0,00	0,00	0,00	0,00	0,00		0,00	0,00
13	Subventions d'investissement	0,00	0,00	0,00	0,00	0,00		0,00	0,00
16	Emprunts et dettes assimilées	0,00	0,00	0,00	0,00	0,00		0,00	0,00
18	Compte de liaison : affectat° (BA,régie)	0,00	0,00	0,00	0,00	0,00		0,00	0,00
20	Immobilisations incorporelles	0,00	0,00	0,00	0,00	0,00		0,00	0,00
204	Subventions d'équipement versées	0,00	0,00	0,00	0,00	0,00		0,00	0,00
21	Immobilisations corporelles	0,00	0,00	0,00	0,00	0,00		0,00	0,00
22	Immobilisations reçues en affectation	0,00	0,00	0,00	0,00	0,00		0,00	0,00
23	Immobilisations en cours	0,00	0,00	0,00	0,00	0,00		0,00	0,00
26	Participat° et créances rattachées	0,00	0,00	0,00	0,00	0,00		0,00	0,00
27	Autres immobilisations financières	0,00	0,00	0,00	0,00	0,00		0,00	0,00
	Opérations pour compte de tiers	0,00	0,00	0,00	0,00	0,00		0,00	0,00
	Restes à réaliser – reports	0,00	0,00	0,00	0,00	0,00		0,00	0,00
	SOLDE (2)	0,00	0,00	0,00	0,00	0,00		0,00	0,00

(1) Pour le croisement par nature, le détail est fait selon le niveau de vote choisi par l'assemblée délibérante (chapitre, article ou article spécialisé).

(2) Le solde correspond à la différence entre les recettes et les dépenses. Les dépenses et les recettes correspondent à la somme des dépenses et des recettes de l'exercice ainsi que des restes à réaliser et des reports (lignes budgétaires 001 et 002). Les lignes reports 001 et 002 apparaissent à la colonne 01-Non ventilables.

IV – ANNEXES

ELEMENTS DU BILAN
PRESENTATION CROISEE PAR FONCTION – DETAIL INVESTISSEMENT

IV

A1.2

FONCTION 7 – Logement

(1)	Libellé	70 Services communs	71 Parc privé de la ville	72 Aide au secteur locatif	73 Aides à l'accession à la propriété	74 Plan de relance (crise sanitaire)	Total
DEPENSES (2)		0,00	0,00	0,00	0,00	0,00	0,00
Dépenses de l'exercice		0,00	0,00	0,00	0,00	0,00	0,00
010	Stocks	0,00	0,00	0,00	0,00	0,00	0,00
020	Dépenses imprévues	0,00	0,00	0,00	0,00	0,00	0,00
040	<i>Opérat° ordre transfert entre sections</i>	0,00	0,00	0,00	0,00	0,00	0,00
041	<i>Opérations patrimoniales</i>	0,00	0,00	0,00	0,00	0,00	0,00
10	Dotations, fonds divers et réserves	0,00	0,00	0,00	0,00	0,00	0,00
13	Subventions d'investissement	0,00	0,00	0,00	0,00	0,00	0,00
16	Emprunts et dettes assimilées	0,00	0,00	0,00	0,00	0,00	0,00
18	Compte de liaison : affectat° (BA,régie)	0,00	0,00	0,00	0,00	0,00	0,00
20	Immobilisations incorporelles	0,00	0,00	0,00	0,00	0,00	0,00
204	Subventions d'équipement versées	0,00	0,00	0,00	0,00	0,00	0,00
21	Immobilisations corporelles	0,00	0,00	0,00	0,00	0,00	0,00
22	Immobilisations reçues en affectation	0,00	0,00	0,00	0,00	0,00	0,00
23	Immobilisations en cours	0,00	0,00	0,00	0,00	0,00	0,00
26	Participat° et créances rattachées	0,00	0,00	0,00	0,00	0,00	0,00
27	Autres immobilisations financières	0,00	0,00	0,00	0,00	0,00	0,00
Opérations d'équipement		0,00	0,00	0,00	0,00	0,00	0,00
Opérations pour compte de tiers		0,00	0,00	0,00	0,00	0,00	0,00
Restes à réaliser – reports		0,00	0,00	0,00	0,00	0,00	0,00
RECETTES (2)		0,00	0,00	0,00	0,00	0,00	0,00
Recettes de l'exercice		0,00	0,00	0,00	0,00	0,00	0,00
010	Stocks	0,00	0,00	0,00	0,00	0,00	0,00
021	<i>Virement de la sect° de fonctionnement</i>	0,00	0,00	0,00	0,00	0,00	0,00
024	Produits des cessions d'immobilisations	0,00	0,00	0,00	0,00	0,00	0,00
040	<i>Opérat° ordre transfert entre sections</i>	0,00	0,00	0,00	0,00	0,00	0,00
041	<i>Opérations patrimoniales</i>	0,00	0,00	0,00	0,00	0,00	0,00
10	Dotations, fonds divers et réserves	0,00	0,00	0,00	0,00	0,00	0,00
13	Subventions d'investissement	0,00	0,00	0,00	0,00	0,00	0,00
16	Emprunts et dettes assimilées	0,00	0,00	0,00	0,00	0,00	0,00

BRIEC - COMMUNE DE BRIEC - BP (projet de budget) - 2021

Envoyé en préfecture le 21/04/2021

Reçu en préfecture le 21/04/2021

(1)	Libellé	70 Services communs	71 Parc privé de la ville	72 Aide au secteur locatif	73 Aides à l'accession à la propriété	Plan de relance	Affiché le	Total
18	Compte de liaison : affectat° (BA,régie)	0,00	0,00	0,00	0,00			0,00
20	Immobilisations incorporelles	0,00	0,00	0,00	0,00			0,00
204	Subventions d'équipement versées	0,00	0,00	0,00	0,00			0,00
21	Immobilisations corporelles	0,00	0,00	0,00	0,00			0,00
22	Immobilisations reçues en affectation	0,00	0,00	0,00	0,00			0,00
23	Immobilisations en cours	0,00	0,00	0,00	0,00			0,00
26	Participat° et créances rattachées	0,00	0,00	0,00	0,00			0,00
27	Autres immobilisations financières	0,00	0,00	0,00	0,00			0,00
Opérations pour compte de tiers		0,00	0,00	0,00	0,00			0,00
Restes à réaliser – reports		0,00	0,00	0,00	0,00			0,00
SOLDE (2)		0,00	0,00	0,00	0,00			0,00

(1) Pour le croisement par nature, le détail est fait selon le niveau de vote choisi par l'assemblée délibérante (chapitre, article ou article spécialisé).

(2) Le solde correspond à la différence entre les recettes et les dépenses. Les dépenses et les recettes correspondent à la somme des dépenses et des recettes de l'exercice ainsi que des restes à réaliser et des reports (lignes budgétaires 001 et 002). Les lignes reports 001 et 002 apparaissent à la colonne 01-Non ventilables.

IV – ANNEXES

ELEMENTS DU BILAN
PRESENTATION CROISEE PAR FONCTION – DETAIL INVESTISSEMENT

IV

A1.2

FONCTION 8 – Aménagement et services urbains, environnement

(1)	Libellé	81 Services urbains	82 Aménagement urbain	83 Environnement	84 Plan de relance (crise sanitaire)	Total
DEPENSES (2)		0,00	0,00	0,00	0,00	441 001,04
Dépenses de l'exercice		0,00	0,00	0,00	0,00	434 797,00
010	Stocks	0,00	0,00	0,00	0,00	0,00
020	Dépenses imprévues	0,00	0,00	0,00	0,00	0,00
040	Opérat° ordre transfert entre sections	0,00	0,00	0,00	0,00	0,00
041	Opérations patrimoniales	0,00	0,00	0,00	0,00	0,00
10	Dotations, fonds divers et réserves	0,00	0,00	0,00	0,00	0,00
13	Subventions d'investissement	0,00	0,00	0,00	0,00	0,00
16	Emprunts et dettes assimilées	0,00	0,00	0,00	0,00	0,00
18	Compte de liaison : affectat° (BA,régie)	0,00	0,00	0,00	0,00	0,00
20	Immobilisations incorporelles	0,00	0,00	0,00	0,00	0,00
204	Subventions d'équipement versées	0,00	0,00	0,00	0,00	0,00
21	Immobilisations corporelles	0,00	0,00	0,00	0,00	265 300,00
22	Immobilisations reçues en affectation	0,00	0,00	0,00	0,00	0,00
23	Immobilisations en cours	0,00	0,00	0,00	0,00	169 497,00
26	Participat° et créances rattachées	0,00	0,00	0,00	0,00	0,00
27	Autres immobilisations financières	0,00	0,00	0,00	0,00	0,00
Opérations d'équipement		0,00	0,00	0,00	0,00	0,00
Opérations pour compte de tiers		0,00	0,00	0,00	0,00	0,00
Restes à réaliser – reports		0,00	0,00	0,00	0,00	6 204,04
RECETTES (2)		0,00	0,00	0,00	0,00	0,00
Recettes de l'exercice		0,00	0,00	0,00	0,00	0,00
010	Stocks	0,00	0,00	0,00	0,00	0,00
021	Virement de la sect° de fonctionnement	0,00	0,00	0,00	0,00	0,00
024	Produits des cessions d'immobilisations	0,00	0,00	0,00	0,00	0,00
040	Opérat° ordre transfert entre sections	0,00	0,00	0,00	0,00	0,00
041	Opérations patrimoniales	0,00	0,00	0,00	0,00	0,00
10	Dotations, fonds divers et réserves	0,00	0,00	0,00	0,00	0,00
13	Subventions d'investissement	0,00	0,00	0,00	0,00	0,00
16	Emprunts et dettes assimilées	0,00	0,00	0,00	0,00	0,00
18	Compte de liaison : affectat° (BA,régie)	0,00	0,00	0,00	0,00	0,00

BRIEC - COMMUNE DE BRIEC - BP (projet de budget) - 2021

Envoyé en préfecture le 21/04/2021

Reçu en préfecture le 21/04/2021

(1)	Libellé	Sous-fonction 81					84 Plan de relance (c)	Total
		81 Services urbains	82 Aménagement urbain	83 Environnement	84 Plan de relance (c)	85 Autres services urbains		
20	Immobilisations incorporelles	0,00	0,00	0,00	0,00	0,00	0,00	
204	Subventions d'équipement versées	0,00	0,00	0,00	0,00	0,00	0,00	
21	Immobilisations corporelles	0,00	0,00	0,00	0,00	0,00	0,00	
22	Immobilisations reçues en affectation	0,00	0,00	0,00	0,00	0,00	0,00	
23	Immobilisations en cours	0,00	0,00	0,00	0,00	0,00	0,00	
26	Participat° et créances rattachées	0,00	0,00	0,00	0,00	0,00	0,00	
27	Autres immobilisations financières	0,00	0,00	0,00	0,00	0,00	0,00	
Opérations pour compte de tiers		0,00	0,00	0,00	0,00	0,00	0,00	
Restes à réaliser – reports		0,00	0,00	0,00	0,00	0,00	0,00	
SOLDE (2)		0,00	0,00	0,00	0,00	0,00	-441 001,04	

(1)	Libellé	Sous-fonction 81						
		810 Services communs	811 Eau et assainissement	812 Collecte et traitement ordures ménagères	813 Propreté urbaine	814 Eclairage public	815 Transports urbains	816 Autres réseaux et services divers
DEPENSES (2)		0,00	0,00	0,00	0,00	0,00	0,00	0,00
Dépenses de l'exercice		0,00	0,00	0,00	0,00	0,00	0,00	0,00
010	Stocks	0,00	0,00	0,00	0,00	0,00	0,00	0,00
020	Dépenses imprévues	0,00	0,00	0,00	0,00	0,00	0,00	0,00
040	Opérat° ordre transfert entre sections	0,00	0,00	0,00	0,00	0,00	0,00	0,00
041	Opérations patrimoniales	0,00	0,00	0,00	0,00	0,00	0,00	0,00
10	Dotations, fonds divers et réserves	0,00	0,00	0,00	0,00	0,00	0,00	0,00
13	Subventions d'investissement	0,00	0,00	0,00	0,00	0,00	0,00	0,00
16	Emprunts et dettes assimilées	0,00	0,00	0,00	0,00	0,00	0,00	0,00
18	Compte de liaison : affectat° (BA, régie)	0,00	0,00	0,00	0,00	0,00	0,00	0,00
20	Immobilisations incorporelles	0,00	0,00	0,00	0,00	0,00	0,00	0,00
204	Subventions d'équipement versées	0,00	0,00	0,00	0,00	0,00	0,00	0,00
21	Immobilisations corporelles	0,00	0,00	0,00	0,00	0,00	0,00	0,00
22	Immobilisations reçues en affectation	0,00	0,00	0,00	0,00	0,00	0,00	0,00
23	Immobilisations en cours	0,00	0,00	0,00	0,00	0,00	0,00	0,00
26	Participat° et créances rattachées	0,00	0,00	0,00	0,00	0,00	0,00	0,00
27	Autres immobilisations financières	0,00	0,00	0,00	0,00	0,00	0,00	0,00
Opérations d'équipement		0,00	0,00	0,00	0,00	0,00	0,00	0,00

(1)	Libellé	Sous-fonction 81						
		810 Services communs	811 Eau et assainissement	812 Collecte et traitement ordures ménagères	813 Propreté urbaine	814 Eclairage public	Transports urbains	Autres reseaux et services divers
	Opérations pour compte de tiers	0,00	0,00	0,00	0,00	0,00	0,00	0,00
	Restes à réaliser – reports	0,00	0,00	0,00	0,00	0,00	0,00	0,00
	RECETTES (2)	0,00	0,00	0,00	0,00	0,00	0,00	0,00
	Recettes de l'exercice	0,00	0,00	0,00	0,00	0,00	0,00	0,00
010	Stocks	0,00	0,00	0,00	0,00	0,00	0,00	0,00
021	Virement de la sect° de fonctionnement	0,00	0,00	0,00	0,00	0,00	0,00	0,00
024	Produits des cessions d'immobilisations	0,00	0,00	0,00	0,00	0,00	0,00	0,00
040	Opérat° ordre transfert entre sections	0,00	0,00	0,00	0,00	0,00	0,00	0,00
041	Opérations patrimoniales	0,00	0,00	0,00	0,00	0,00	0,00	0,00
10	Dotations, fonds divers et réserves	0,00	0,00	0,00	0,00	0,00	0,00	0,00
13	Subventions d'investissement	0,00	0,00	0,00	0,00	0,00	0,00	0,00
16	Emprunts et dettes assimilées	0,00	0,00	0,00	0,00	0,00	0,00	0,00
18	Compte de liaison : affectat° (BA,régie)	0,00	0,00	0,00	0,00	0,00	0,00	0,00
20	Immobilisations incorporelles	0,00	0,00	0,00	0,00	0,00	0,00	0,00
204	Subventions d'équipement versées	0,00	0,00	0,00	0,00	0,00	0,00	0,00
21	Immobilisations corporelles	0,00	0,00	0,00	0,00	0,00	0,00	0,00
22	Immobilisations reçues en affectation	0,00	0,00	0,00	0,00	0,00	0,00	0,00
23	Immobilisations en cours	0,00	0,00	0,00	0,00	0,00	0,00	0,00
26	Participat° et créances rattachées	0,00	0,00	0,00	0,00	0,00	0,00	0,00
27	Autres immobilisations financières	0,00	0,00	0,00	0,00	0,00	0,00	0,00
	Opérations pour compte de tiers	0,00	0,00	0,00	0,00	0,00	0,00	0,00
	Restes à réaliser – reports	0,00	0,00	0,00	0,00	0,00	0,00	0,00
	SOLDE (2)	0,00	0,00	0,00	0,00	0,00	0,00	0,00

(1)	Libellé	Sous-fonction 82					Sous fonction 83			
		820 Services communs	821 Equipements de voirie	822 Voirie communale et routes	823 Espaces verts urbains	824 Autres opérations d'aménagement urbain	830 Services communs	831 Aménagement des eaux	832 Act° spécif. lutte contre la pollution	833 Préservation du milieu naturel
	DEPENSES (2)	0,00	0,00	0,00	0,00	0,00	0,00	0,00	0,00	

(1)	Libellé	Sous-fonction 82					830 Services communs	831 Aménagement des eaux	Act. spécif. lutte contre la pollution	Preservation du milieu naturel
		820 Services communs	821 Equipements de voirie	822 Voirie communale et routes	823 Espaces verts urbains	824 Autres opérations d'aménagement urbain				
	Dépenses de l'exercice	0,00	0,00	0,00	0,00	0,00	0,00	0,00	0,00	
010	Stocks	0,00	0,00	0,00	0,00	0,00	0,00	0,00	0,00	
020	Dépenses imprévues	0,00	0,00	0,00	0,00	0,00	0,00	0,00	0,00	
040	Opérat° ordre transfert entre sections	0,00	0,00	0,00	0,00	0,00	0,00	0,00	0,00	
041	Opérations patrimoniales	0,00	0,00	0,00	0,00	0,00	0,00	0,00	0,00	
10	Dotations, fonds divers et réserves	0,00	0,00	0,00	0,00	0,00	0,00	0,00	0,00	
13	Subventions d'investissement	0,00	0,00	0,00	0,00	0,00	0,00	0,00	0,00	
16	Emprunts et dettes assimilées	0,00	0,00	0,00	0,00	0,00	0,00	0,00	0,00	
18	Compte de liaison : affectat° (BA,régie)	0,00	0,00	0,00	0,00	0,00	0,00	0,00	0,00	
20	Immobilisations incorporelles	0,00	0,00	0,00	0,00	0,00	0,00	0,00	0,00	
204	Subventions d'équipement versées	0,00	0,00	0,00	0,00	0,00	0,00	0,00	0,00	
21	Immobilisations corporelles	0,00	0,00	0,00	0,00	0,00	0,00	0,00	0,00	
22	Immobilisations reçues en affectation	0,00	0,00	0,00	0,00	0,00	0,00	0,00	0,00	
23	Immobilisations en cours	0,00	0,00	0,00	0,00	0,00	0,00	0,00	0,00	
26	Participat° et créances rattachées	0,00	0,00	0,00	0,00	0,00	0,00	0,00	0,00	
27	Autres immobilisations financières	0,00	0,00	0,00	0,00	0,00	0,00	0,00	0,00	
	Opérations d'équipement	0,00	0,00	0,00	0,00	0,00	0,00	0,00	0,00	
	Opérations pour compte de tiers	0,00	0,00	0,00	0,00	0,00	0,00	0,00	0,00	
	Restes à réaliser – reports	0,00	0,00	0,00	0,00	0,00	0,00	0,00	0,00	
	RECETTES (2)	0,00	0,00	0,00	0,00	0,00	0,00	0,00	0,00	
	Recettes de l'exercice	0,00	0,00	0,00	0,00	0,00	0,00	0,00	0,00	
010	Stocks	0,00	0,00	0,00	0,00	0,00	0,00	0,00	0,00	
021	Virement de la sect° de fonctionnement	0,00	0,00	0,00	0,00	0,00	0,00	0,00	0,00	
024	Produits des cessions d'immobilisations	0,00	0,00	0,00	0,00	0,00	0,00	0,00	0,00	
040	Opérat° ordre transfert entre sections	0,00	0,00	0,00	0,00	0,00	0,00	0,00	0,00	
041	Opérations patrimoniales	0,00	0,00	0,00	0,00	0,00	0,00	0,00	0,00	
10	Dotations, fonds divers et réserves	0,00	0,00	0,00	0,00	0,00	0,00	0,00	0,00	
13	Subventions d'investissement	0,00	0,00	0,00	0,00	0,00	0,00	0,00	0,00	
16	Emprunts et dettes assimilées	0,00	0,00	0,00	0,00	0,00	0,00	0,00	0,00	
18	Compte de liaison : affectat° (BA,régie)	0,00	0,00	0,00	0,00	0,00	0,00	0,00	0,00	
20	Immobilisations incorporelles	0,00	0,00	0,00	0,00	0,00	0,00	0,00	0,00	
204	Subventions d'équipement versées	0,00	0,00	0,00	0,00	0,00	0,00	0,00	0,00	

BRIEC - COMMUNE DE BRIEC - BP (projet de budget) - 2021

Envoyé en préfecture le 21/04/2021

Reçu en préfecture le 21/04/2021

(1)	Libellé	Sous-fonction 82					830 Services communs	831 Aménagement des eaux	Act. spécif. lutte contre la pollution	Preservation du milieu naturel
		820 Services communs	821 Equipements de voirie	822 Voirie communale et routes	823 Espaces verts urbains	824 Autres opérations d'aménagement urbain				
21	Immobilisations corporelles	0,00	0,00	0,00	0,00	0,00	0,00	0,00	0,00	
22	Immobilisations reçues en affectation	0,00	0,00	0,00	0,00	0,00	0,00	0,00	0,00	
23	Immobilisations en cours	0,00	0,00	0,00	0,00	0,00	0,00	0,00	0,00	
26	Participat° et créances rattachées	0,00	0,00	0,00	0,00	0,00	0,00	0,00	0,00	
27	Autres immobilisations financières	0,00	0,00	0,00	0,00	0,00	0,00	0,00	0,00	
Opérations pour compte de tiers		0,00	0,00	0,00	0,00	0,00	0,00	0,00	0,00	
Restes à réaliser – reports		0,00	0,00	0,00	0,00	0,00	0,00	0,00	0,00	
SOLDE (2)		0,00	0,00	0,00	0,00	0,00	0,00	0,00	0,00	

(1) Pour le croisement par nature, le détail est fait selon le niveau de vote choisi par l'assemblée délibérante (chapitre, article ou article spécialisé).

(2) Le solde correspond à la différence entre les recettes et les dépenses. Les dépenses et les recettes correspondent à la somme des dépenses et des recettes de l'exercice ainsi que des restes à réaliser et des reports (lignes budgétaires 001 et 002). Les lignes reports 001 et 002 apparaissent à la colonne 01-Non ventilables.

IV – ANNEXES

IV

ELEMENTS DU BILAN
PRESENTATION CROISEE PAR FONCTION – DETAIL INVESTISSEMENT

A1.2

FONCTION 9 – Action économique

(1)	Libellé	90 Interventions économiques	91 Foire et marchés	92 Aides à l'agriculture et aux industries	93 Aides à l'énergie, indus. manufact., BTP	94 Aides commerce et services marchands	95 Aides au tourisme	96 Aides aux services publics	97 Plan de relance (crise sanitaire)	Total
DEPENSES (2)		0,00	0,00	0,00	0,00	0,00	0,00	0,00	0,00	0,00
Dépenses de l'exercice		0,00	0,00	0,00	0,00	0,00	0,00	0,00	0,00	0,00
010	Stocks	0,00	0,00	0,00	0,00	0,00	0,00	0,00	0,00	0,00
020	Dépenses imprévues	0,00	0,00	0,00	0,00	0,00	0,00	0,00	0,00	0,00
040	Opérat° ordre transfert entre sections	0,00	0,00	0,00	0,00	0,00	0,00	0,00	0,00	0,00
041	Opérations patrimoniales	0,00	0,00	0,00	0,00	0,00	0,00	0,00	0,00	0,00
10	Dotations, fonds divers et réserves	0,00	0,00	0,00	0,00	0,00	0,00	0,00	0,00	0,00
13	Subventions d'investissement	0,00	0,00	0,00	0,00	0,00	0,00	0,00	0,00	0,00
16	Emprunts et dettes assimilées	0,00	0,00	0,00	0,00	0,00	0,00	0,00	0,00	0,00
18	Compte de liaison : affectat° (BA,régie)	0,00	0,00	0,00	0,00	0,00	0,00	0,00	0,00	0,00
20	Immobilisations incorporelles	0,00	0,00	0,00	0,00	0,00	0,00	0,00	0,00	0,00
204	Subventions d'équipement versées	0,00	0,00	0,00	0,00	0,00	0,00	0,00	0,00	0,00
21	Immobilisations corporelles	0,00	0,00	0,00	0,00	0,00	0,00	0,00	0,00	0,00
22	Immobilisations reçues en affectation	0,00	0,00	0,00	0,00	0,00	0,00	0,00	0,00	0,00
23	Immobilisations en cours	0,00	0,00	0,00	0,00	0,00	0,00	0,00	0,00	0,00
26	Participat° et créances rattachées	0,00	0,00	0,00	0,00	0,00	0,00	0,00	0,00	0,00
27	Autres immobilisations financières	0,00	0,00	0,00	0,00	0,00	0,00	0,00	0,00	0,00
Opérations d'équipement		0,00	0,00	0,00	0,00	0,00	0,00	0,00	0,00	0,00
Opérations pour compte de tiers		0,00	0,00	0,00	0,00	0,00	0,00	0,00	0,00	0,00

BRIEC - COMMUNE DE BRIEC - BP (projet de budget) - 2021

Envoyé en préfecture le 21/04/2021

Reçu en préfecture le 21/04/2021

(1)	Libellé	90 Interventions économiques	91 Foires et marchés	92 Aides à l'agriculture et aux industries	93 Aides à l'énergie, indus. manufact., BTP	94 Aides commerce et services marchands	95 Aides au tourisme	96 Aides aux services publics	97 Plus de colonnes (prise sanitaire)	Total
	Restes à réaliser – reports	0,00	0,00	0,00	0,00	0,00	0,00	0,00	0,00	0,00
	RECETTES (2)	0,00	0,00	0,00	0,00	0,00	0,00	0,00	0,00	0,00
	Recettes de l'exercice	0,00	0,00	0,00	0,00	0,00	0,00	0,00	0,00	0,00
010	Stocks	0,00	0,00	0,00	0,00	0,00	0,00	0,00	0,00	0,00
021	Virement de la sect° de fonctionnement	0,00	0,00	0,00	0,00	0,00	0,00	0,00	0,00	0,00
024	Produits des cessions d'immobilisations	0,00	0,00	0,00	0,00	0,00	0,00	0,00	0,00	0,00
040	Opérat° ordre transfert entre sections	0,00	0,00	0,00	0,00	0,00	0,00	0,00	0,00	0,00
041	Opérations patrimoniales	0,00	0,00	0,00	0,00	0,00	0,00	0,00	0,00	0,00
10	Dotations, fonds divers et réserves	0,00	0,00	0,00	0,00	0,00	0,00	0,00	0,00	0,00
13	Subventions d'investissement	0,00	0,00	0,00	0,00	0,00	0,00	0,00	0,00	0,00
16	Emprunts et dettes assimilées	0,00	0,00	0,00	0,00	0,00	0,00	0,00	0,00	0,00
18	Compte de liaison : affectat° (BA,régie)	0,00	0,00	0,00	0,00	0,00	0,00	0,00	0,00	0,00
20	Immobilisations incorporelles	0,00	0,00	0,00	0,00	0,00	0,00	0,00	0,00	0,00
204	Subventions d'équipement versées	0,00	0,00	0,00	0,00	0,00	0,00	0,00	0,00	0,00
21	Immobilisations corporelles	0,00	0,00	0,00	0,00	0,00	0,00	0,00	0,00	0,00
22	Immobilisations reçues en affectation	0,00	0,00	0,00	0,00	0,00	0,00	0,00	0,00	0,00
23	Immobilisations en cours	0,00	0,00	0,00	0,00	0,00	0,00	0,00	0,00	0,00
26	Participat° et créances rattachées	0,00	0,00	0,00	0,00	0,00	0,00	0,00	0,00	0,00
27	Autres immobilisations financières	0,00	0,00	0,00	0,00	0,00	0,00	0,00	0,00	0,00
	Opérations pour compte de tiers	0,00	0,00	0,00	0,00	0,00	0,00	0,00	0,00	0,00
	Restes à réaliser – reports	0,00	0,00	0,00	0,00	0,00	0,00	0,00	0,00	0,00
	SOLDE (2)	0,00	0,00	0,00	0,00	0,00	0,00	0,00	0,00	0,00

(1) Pour le croisement par nature, le détail est fait selon le niveau de vote choisi par l'assemblée délibérante (chapitre, article ou article spécialisé).

(2) Le solde correspond à la différence entre les recettes et les dépenses. Les dépenses et les recettes correspondent à la somme des dépenses et des recettes de l'exercice ainsi que des restes à réaliser et des reports (lignes budgétaires 001 et 002). Les lignes reports 001 et 002 apparaissent à la colonne 01-Non ventilables.

IV – ANNEXES

ELEMENTS DU BILAN – ETAT DE LA DETTE – DETAIL DES CREDITS DE TRESORERIE

A2.1 – DETAIL DES CREDITS DE TRESORERIE (1)

Nature (Pour chaque ligne, indiquer le numéro de contrat)	Date de la décision de réaliser la ligne de trésorerie (2)	Montant maximum autorisé au 01/01/N	Montant des tirages N-1	Montant des remboursements N-1		Encours restant dû au 01/01/N
				Intérêts (3)	Remboursement du tirage	
5191 Avances du Trésor						
5192 Avances de trésorerie						
51931 Lignes de trésorerie						
51932 Lignes de trésorerie liées à un emprunt						
5194 Billets de trésorerie						
5198 Autres crédits de trésorerie						
519 Crédits de trésorerie (Total)		0,00	0,00	0,00	0,00	0,00

(1) Circulaire n° NOR : INTB8900071C du 22/02/1989.

(2) Indiquer la date de la délibération de l'assemblée autorisant la ligne de trésorerie ou la date de la décision de l'ordonnateur de réaliser la ligne de trésorerie sur la base d'un montant maximum autorisé par l'organe délibérant (article L. 2122-22 du CGCT).

(3) Il s'agit des intérêts comptabilisés au compte 6615, sauf pour les emprunts assortis d'une option de tirage sur ligne de trésorerie pour lesquels les intérêts sont comptabilisés au compte 66111 et sauf pour les billets de trésorerie pour lesquels les intérêts sont comptabilisés au compte 6618.

IV – ANNEXES

ELEMENTS DU BILAN – ETAT DE LA DETTE – REPARTITION PAR NATURE DE DETTE

A2.2 – REPARTITION PAR NATURE DE DETTE (hors 16449 et 166)

Nature (Pour chaque ligne, indiquer le numéro de contrat)	Emprunts et dettes à l'origine du contrat													
	Organisme prêteur ou chef de file	Date de signature	Date d'émission ou date de mobilisation (1)	Date du premier remboursement	Nominal (2)	Type de taux d'intérêt (3)	Index (4)	Taux initial		Devise	Périodicité des remboursements (6)	Profil d'amortissement (7)	Possibilité de remboursement anticipé O/N	Catégorie d'emprunt (8)
								Niveau de taux (5)	Taux actuariel					
163 Emprunts obligataires (Total)					0,00									
164 Emprunts auprès des établissements financiers (Total)					9 145 852,30									
1641 Emprunts en euros (total)					9 145 852,30									
0421 0160196 06	BCME	28/02/2009		30/05/2009	993 411,95	V		5,948	1,060		T	P		A-1
06000207861	SC CAISSE REGIONALE DU CREDIT AGRICOLE	01/08/2002		10/11/2002	270 000,00	V		4,700	3,374		T	P		A-1
07012494	BANQUE POPULAIRE ATLANTIQUE	12/01/2006		01/06/2006	300 000,00	F		3,250	3,250		T	P		A-1
0702503660401	BCME	24/02/2015		30/05/2015	500 000,00	F		1,770	1,770		T	C		A-1
10000017980	SC CAISSE REGIONALE DU CREDIT AGRICOLE	14/02/2013		15/05/2013	300 000,00	F		3,740	3,740		T	P		A-1
10000500570	SC CAISSE REGIONALE DU CREDIT AGRICOLE	14/05/2018		15/08/2018	1 450 000,00	F		1,450	1,590		T	X Echéance constante		A-1
10000685361	CREDIT AGRICOLE	22/11/2019		15/06/2020	700 000,00	F		0,650	0,652		T	X Echéance constante		A-1
4740755	SA CAISSE D EPARGNE	26/08/2016		15/09/2016	500 000,00	F		1,390	1,399		T	C		A-1
85110365	SA CAISSE D EPARGNE	22/09/2011		25/06/2012	450 000,00	F		3,950	3,184		T	C		A-1
MON262972EUR	CAISSE FRANCAISE DE FINANCEMENT LOCAL	01/11/2008		01/02/2009	1 947 440,35	F		4,350	4,350		T	P		A-1
MON501986EUR	CAISSE FRANCAISE DE FINANCEMENT LOCAL	05/12/2014		01/05/2015	1 475 000,00	F		1,940	1,940		T	C		A-1
MON535423EUR	CAISSE FRANCAISE DE FINANCEMENT LOCAL	17/08/2020		01/12/2020	260 000,00	F		0,950	0,956		T	C		A-1
1643 Emprunts en devises (total)					0,00									
16441 Emprunts assortis d'une option de tirage sur ligne de trésorerie (total)					0,00									
165 Dépôts et cautionnements reçus (Total)					0,00									

BRIEC - COMMUNE DE BRIEC - BP (projet de budget) - 2021

Envoyé en préfecture le 21/04/2021

Reçu en préfecture le 21/04/2021

Affiché le

ID : 029-212900203-20210406-0604202104-DE

Nature (Pour chaque ligne, indiquer le numéro de contrat)	Emprunts et dettes à l'origine du contrat										Devise	dité des remboursements (6)	Profil d'amortissement (7)	de remboursement anticipé O/N	gorie d'emprunt (8)
	Organisme prêteur ou chef de file	Date de signature	Date d'émission ou date de mobilisation (1)	Date du premier remboursement	Nominal (2)	Type de taux d'intérêt (3)	Index (4)	Taux initial		Devise					
								Niveau de taux (5)	Taux actuariel						
167 Emprunts et dettes assortis de conditions particulières (Total)					0,00										
1671 Avances consolidées du Trésor (total)					0,00										
1672 Emprunts sur comptes spéciaux du Trésor (total)					0,00										
1675 Dettes pour METP et PPP (total)					0,00										
1676 Dettes envers locataires-acquéreurs (total)					0,00										
1678 Autres emprunts et dettes (total)					0,00										
168 Emprunts et dettes assimilés (Total)					0,00										
1681 Autres emprunts (total)					0,00										
1682 Bons à moyen terme négociables (total)					0,00										
1687 Autres dettes (total)					0,00										
Total général					9 145 852,30										

(1) Si un emprunt donne lieu à plusieurs mobilisations, indiquer la date de la première mobilisation.

(2) Nominal : montant emprunté à l'origine.

(3) Type de taux d'intérêt : F : fixe ; V : variable simple ; C : complexe (c'est-à-dire un taux variable qui n'est pas seulement défini comme la simple addition d'un taux usuel de référence et d'une marge exprimée en point de pourcentage).

(4) Mentionner le ou les types d'index (ex : Euribor 3 mois).

(5) Indiquer le niveau de taux à l'origine du contrat.

(6) Indiquer la périodicité des remboursements : A : annuelle ; M : mensuelle, B : bimestrielle, S : semestrielle, T : trimestrielle, X autre.

(7) Indiquer C pour amortissement constant, P pour amortissement progressif, F pour *in fine*, X pour autres à préciser.

(8) Catégorie d'emprunt à l'origine. Exemple A-1 (cf. la classification des emprunts suivant la typologie de la circulaire IOCB1015077C du 25 juin 2010 sur les produits financiers offerts aux collectivités territoriales).

IV – ANNEXES

ELEMENTS DU BILAN – ETAT DE LA DETTE – REPARTITION PAR NATURE DE DETTE

IV
A2.2

A2.2 – REPARTITION PAR NATURE DE DETTE (hors 16449 et 166) (suite)

Nature (Pour chaque ligne, indiquer le numéro de contrat)	Couverture ? O/N (10)	Montant couvert	Catégorie d'emprunt après couverture éventuelle (11)	Capital restant dû au 01/01/N	Durée résiduelle (en années)	Emprunts et dettes au 01/01/N			Annuité de l'exercice			ICNE de l'exercice
						Taux d'intérêt			Capital	Charges d'intérêt (15)	Intérêts perçus (le cas échéant) (16)	
						Type de taux (12)	Index (13)	Niveau de taux d'intérêt à la date de vote du budget (14)				
163 Emprunts obligataires (Total)		0,00		0,00					0,00	0,00	0,00	0,00
164 Emprunts auprès des établissements financiers (Total)		0,00		5 713 336,65					534 712,66	105 882,44	0,00	9 659,07
1641 Emprunts en euros (total)		0,00		5 713 336,65					534 712,66	105 882,44	0,00	9 659,07
0421 0160196 06		0,00	A-1	543 243,43	7,83	V		1,060	54 725,72	2 641,30	0,00	330,41
06000207861		0,00	A-1	29 160,93	1,58	V		3,374	16 663,40	0,00	0,00	0,00
07012494		0,00	A-1	6 286,43	0,17	F		3,250	6 286,43	50,84	0,00	0,00
0702503660401		0,00	A-1	308 333,41	9,08	F		1,770	33 333,32	5 236,26	0,00	0,00
10000017980		0,00	A-1	165 846,08	7,08	F		3,740	20 302,66	5 920,10	0,00	695,54
10000500570		0,00	A-1	1 318 751,54	13,33	F		1,590	89 095,47	18 638,89	0,00	2 278,28
10000685361		0,00	A-1	675 357,99	19,17	F		0,652	33 043,28	4 309,40	0,00	185,56
4740755		0,00	A-1	358 333,39	10,67	F		1,399	33 333,32	4 807,08	0,00	200,78
85110365		0,00	A-1	253 125,00	11,17	F		3,184	22 500,00	7 550,93	0,00	0,00
MON262972EUR		0,00	A-1	889 648,37	7,08	F		4,350	109 762,42	37 430,01	0,00	5 779,82
MON501986EUR		0,00	A-1	909 583,41	9,08	F		1,940	98 333,32	16 930,54	0,00	0,00
MON535423EUR		0,00	A-1	255 666,67	14,67	F		0,956	17 333,32	2 367,09	0,00	188,68
1643 Emprunts en devises (total)		0,00		0,00					0,00	0,00	0,00	0,00
16441 Emprunts assortis d'une option de tirage sur ligne de trésorerie (total) (9)		0,00		0,00					0,00	0,00	0,00	0,00
165 Dépôts et cautionnements reçus (Total)		0,00		0,00					0,00	0,00	0,00	0,00
167 Emprunts et dettes assortis de conditions particulières (Total)		0,00		0,00					0,00	0,00	0,00	0,00
1671 Avances consolidées du Trésor (total)		0,00		0,00					0,00	0,00	0,00	0,00
1672 Emprunts sur comptes spéciaux (total)		0,00		0,00					0,00	0,00	0,00	0,00
1675 Dettes pour METP et PPP (total)		0,00		0,00					0,00	0,00	0,00	0,00

BRIEC - COMMUNE DE BRIEC - BP (projet de budget) - 2021

Envoyé en préfecture le 21/04/2021

Reçu en préfecture le 21/04/2021

Affiché le

ID : 029-212900203-20210406-0604202104-DE

Nature (Pour chaque ligne, indiquer le numéro de contrat)	Emprunts et dettes au 01/01/N											
	Couverture ? O/N (10)	Montant couvert	Catégorie d'emprunt après couverture éventuelle (11)	Capital restant dû au 01/01/N	Durée résiduelle (en années)	Taux d'intérêt			Annuité			
						Type de taux (12)	Index (13)	Niveau de taux d'intérêt à la date de vote du budget (14)	Capital	Charges d'intérêt (15)	Intérêts perçus (le cas échéant) (16)	ICNE de l'exercice
1676 Dettes envers locataires-acquéreurs (total)		0,00		0,00					0,00	0,00	0,00	0,00
1678 Autres emprunts et dettes (total)		0,00		0,00					0,00	0,00	0,00	0,00
168 Emprunts et dettes assimilés (Total)		0,00		0,00					0,00	0,00	0,00	0,00
1681 Autres emprunts (total)		0,00		0,00					0,00	0,00	0,00	0,00
1682 Bons à moyen terme négociables (total)		0,00		0,00					0,00	0,00	0,00	0,00
1687 Autres dettes (total)		0,00		0,00					0,00	0,00	0,00	0,00
Total général		0,00		5 713 336,65					534 712,66	105 882,44	0,00	9 659,07

(9) S'agissant des emprunts assortis d'une ligne de trésorerie, il faut faire ressortir le remboursement du capital de la dette prévue pour l'exercice correspondant au véritable endettement.

(10) Si l'emprunt est soumis à couverture, il convient de compléter le tableau « détail des opérations de couverture ».

(11) Catégorie d'emprunt. Exemple A-1 (cf. la classification des emprunts suivant la typologie de la circulaire IOCB1015077C du 25 juin 2010 sur les produits financiers offerts aux collectivités territoriales).

(12) Type de taux d'intérêt après opérations de couverture : F : fixe ; V : variable simple ; C : complexe (c'est-à-dire un taux variable qui n'est pas seulement défini comme la simple addition d'un taux usuel de référence et d'une marge exprimée en point de pourcentage).

(13) Mentionner l'index en cours au 01/01/N après opérations de couverture.

(14) Taux après opérations de couverture éventuelles. Pour les emprunts à taux variable, indiquer le niveau à la date de vote du budget.

(15) Il s'agit des intérêts dus au titre du contrat initial et comptabilisés à l'article 66111 « Intérêts réglés à l'échéance » (intérêts décaissés) et intérêts éventuels dus au titre du contrat d'échange éventuel et comptabilisés à l'article 668.

(16) Indiquer les intérêts éventuellement reçus au titre du contrat d'échange éventuel et comptabilisés au 768.

IV – ANNEXES

ELEMENTS DU BILAN – ETAT DE LA DETTE – REPARTITION DES EMPRUNTS PAR STRUCTURE DE TAUX

IV

A2.3

A2.3 – REPARTITION DES EMPRUNTS PAR STRUCTURE DE TAUX (HORS A1)

Emprunts ventilés par structure de taux selon le risque le plus élevé (Pour chaque ligne, indiquer le numéro de contrat) (1)	Organisme prêteur ou chef de file	Nominal (2)	Capital restant dû au 01/01/N (3)	Type d'indices (4)	Durée du contrat	Dates des périodes bonifiées	Taux minimal (5)	Taux maximal (6)	Coût de sortie (7)	Taux maximal après couverture éventuelle (8)	Niveau du taux à la date de vote du budget (9)	Intérêts à payer au cours de l'exercice (10)	Intérêts à percevoir au cours de l'exercice (le cas échéant) (11)	% par type de taux selon le capital restant dû
Echange de taux, taux variable simple plafonné (cap) ou encadré (tunnel) (A)														
TOTAL (A)		0,00	0,00						0,00			0,00	0,00	0,00
Barrière simple (B)														
TOTAL (B)		0,00	0,00						0,00			0,00	0,00	0,00
Option d'échange (C)														
TOTAL (C)		0,00	0,00						0,00			0,00	0,00	0,00
Multiplicateur jusqu'à 3 ou multiplicateur jusqu'à 5 capé (D)														
TOTAL (D)		0,00	0,00						0,00			0,00	0,00	0,00
Multiplicateur jusqu'à 5 (E)														
TOTAL (E)		0,00	0,00						0,00			0,00	0,00	0,00
Autres types de structures (F)														
TOTAL (F)		0,00	0,00						0,00			0,00	0,00	0,00
TOTAL GENERAL		0,00	0,00						0,00			0,00	0,00	0,00

(1) Répartir les emprunts selon le type de structure de taux (de A à F selon la classification de la charte de bonne conduite) en fonction du risque le plus élevé à courir sur toute la durée de vie du contrat de prêt et après opérations de couverture éventuelles.

(2) Nominal : montant emprunté à l'origine. En cas de couverture partielle d'un emprunt, indiquer séparément sur deux lignes la part du nominal couvert et la part non couverte.

(3) En cas de couverture partielle d'un emprunt, indiquer séparément sur deux lignes la part du capital restant dû couvert et la part non couverte.

(4) Indiquer la classification de l'indice sous-jacent suivant la typologie de la circulaire du 25 juin 2010 sur les produits financiers (de 1 à 6). 1 : Indice zone euro / 2 : Indices inflation française ou zone euro ou écart entre ces indices / 3 : Ecart indice zone euro / 4 : Indices hors zone euro ou écart d'indices dont l'un est hors zone euro / 5 : écarts d'indices hors zone euro / 6 : autres indices.

(5) Taux hors opération de couverture. Indiquer le montant, l'index ou la formule correspondant au taux minimal du contrat de prêt sur toute la durée du contrat.

(6) Taux hors opération de couverture. Indiquer le montant, l'index ou la formule correspondant au taux maximal du contrat de prêt sur toute la durée du contrat.

(7) Coût de sortie : indiquer le montant de l'indemnité contractuelle de remboursement définitif de l'emprunt au 01/01/N ou le cas échéant, à la prochaine date d'échéance.

(8) Montant, index ou formule.

(9) Indiquer le niveau de taux après opérations de couverture éventuelles. Pour les emprunts à taux variables, indiquer le niveau du taux à la date de vote du budget.

(10) Indiquer les intérêts à payer au titre du contrat initial et comptabilisés à l'article 66111 et des intérêts éventuels à payer au titre du contrat d'échange et comptabilisés à l'article 668.

(11) Indiquer les intérêts à percevoir au titre du contrat d'échange et comptabilisés au 768.

IV – ANNEXES

ELEMENTS DU BILAN – ETAT DE LA DETTE – TYPOLOGIE DE LA REPARTITION DE L'ENCOURS

A2.4 – TYPOLOGIE DE LA REPARTITION DE L'ENCOURS (1)

Indices sous-jacents		(1) Indices zone euro	(2) Indices inflation française ou zone euro ou écart entre ces indices	(3) Ecart d'indices zone euro	(4) Indices hors zone euro et écarts d'indices dont l'un est un indice hors zone euro	(5) Ecart d'indices hors zone euro	(6) Autres indices
Structure							
(A) Taux fixe simple. Taux variable simple. Echange de taux fixe contre taux variable ou inversement. Echange de taux structuré contre taux variable ou taux fixe (sens unique). Taux variable simple plafonné (cap) ou encadré (tunnel)	Nombre de produits	12	0	0	0	0	
	% de l'encours	99,99	0,00	0,00	0,00	0,00	
	Montant en euros	5 713 336,65	0,00	0,00	0,00	0,00	
(B) Barrière simple. Pas d'effet de levier	Nombre de produits	0	0	0	0	0	
	% de l'encours	0,00	0,00	0,00	0,00	0,00	
	Montant en euros	0,00	0,00	0,00	0,00	0,00	
(C) Option d'échange (swaption)	Nombre de produits	0	0	0	0	0	
	% de l'encours	0,00	0,00	0,00	0,00	0,00	
	Montant en euros	0,00	0,00	0,00	0,00	0,00	
(D) Multiplicateur jusqu'à 3 ; multiplicateur jusqu'à 5 capé	Nombre de produits	0	0	0	0	0	
	% de l'encours	0,00	0,00	0,00	0,00	0,00	
	Montant en euros	0,00	0,00	0,00	0,00	0,00	
(E) Multiplicateur jusqu'à 5	Nombre de produits	0	0	0	0	0	
	% de l'encours	0,00	0,00	0,00	0,00	0,00	
	Montant en euros	0,00	0,00	0,00	0,00	0,00	
(F) Autres types de structures	Nombre de produits						0
	% de l'encours						0,00
	Montant en euros						0,00

(1) Cette annexe retrace le stock de dette au 01/01/N après opérations de couverture éventuelles.

IV – ANNEXES

ELEMENTS DU BILAN – ETAT DE LA DETTE – DETAIL DES OPERATIONS DE COUVERTURE

A2.5 – DETAIL DES OPERATIONS DE COUVERTURE (1)

Instruments de couverture (Pour chaque ligne, indiquer le numéro de contrat)	Emprunt couvert			Instrument de couverture									
	Référence de l'emprunt couvert	Capital restant dû au 01/01/N	Date de fin du contrat	Organisme co-contractant	Type de couverture (3)	Nature de la couverture (change ou taux)	Notionnel de l'instrument de couverture	Date de début du contrat	Date de fin du contrat	Périodicité de règlement des intérêts (4)	Montant des commissions diverses	Primes éventuelles	
												Primes payées pour l'achat d'option	Primes reçues pour la vente d'option
Taux fixe (total)		0,00					0,00				0,00	0,00	0,00
Taux variable simple (total)		0,00					0,00				0,00	0,00	0,00
Taux complexe (total) (2)		0,00					0,00				0,00	0,00	0,00
Total		0,00					0,00				0,00	0,00	0,00

(1) Si un instrument couvre plusieurs emprunts, distinguer une ligne par emprunt couvert.

(2) Il s'agit d'un taux variable qui n'est pas défini comme la simple addition d'un taux usuel de référence et d'une marge exprimée en point de pourcentage.

(3) Indiquer s'il s'agit d'un *swap*, d'une option (*cap*, *floor*, *tunnel*, *swaption*).

(4) Indiquer la périodicité de règlement des intérêts : A : annuelle, M : mensuelle, B : bimestrielle, S : semestrielle, T : trimestrielle, X : autre.

IV – ANNEXES

ELEMENTS DU BILAN – ETAT DE LA DETTE – DETAIL DES OPERATIONS DE COUVERTURE

IV
A2.5

A2.5 – DETAIL DES OPERATIONS DE COUVERTURE (1) (suite)

Instruments de couverture (Pour chaque ligne, indiquer le numéro de contrat)	Référence de l'emprunt couvert	Effet de l'instrument de couverture							
		Taux payé		Taux reçu (7)		Charges et produits constatés depuis l'origine du contrat		Catégorie d'emprunt (8)	
		Index (5)	Niveau de taux (6)	Index	Niveau de taux	Charges c/668	Produits c/768	Avant opération de couverture	Après opération de couverture
Taux fixe (total)						0,00	0,00		
Taux variable simple (total)						0,00	0,00		
Taux complexe (total) (2)						0,00	0,00		
Total						0,00	0,00		

(5) Indiquer l'index utilisé ou la formule de taux.

(6) Pour les emprunts à taux variable, indiquer le niveau à la date de vote du budget.

(7) A compléter si l'instrument de couverture est un *swap*.

(8) Catégorie d'emprunt. Exemple A-1 (cf. la classification des emprunts suivant la typologie de la circulaire IOCB1015077C du 25 juin 2010 sur les produits financiers offerts aux collectivités territoriales).

IV – ANNEXES**ELEMENTS DU BILAN – ETAT DE LA DETTE****DETTE POUR FINANCER L'EMPRUNT D'UN AUTRE ORGANISME****A2.6****A2.6 – DETTE POUR FINANCER L'EMPRUNT D'UN AUTRE ORGANISME (1)**

REPARTITION PAR PRÊTEUR	Dettes en capital à l'origine (2)	Dettes en capital au 01/01/N de l'exercice	Annuité à payer au cours de l'exercice	Dont	
				Intérêts (3)	Capital
TOTAL	0,00	0,00	0,00	0,00	0,00
<u>Auprès des organismes de droit privé</u>	0,00	0,00	0,00	0,00	0,00
<u>Auprès des organismes de droit public</u>	0,00	0,00	0,00	0,00	0,00
<u>Dettes provenant d'émissions obligataires</u> (ex : émissions publiques ou privées)	0,00	0,00	0,00	0,00	0,00

(1) Il s'agit des cas où une collectivité ou un établissement public accepte de prendre en charge l'emprunt au profit d'un autre organisme sans qu'il y ait pour autant transfert du contrat.

(2) La dette en capital à l'origine correspond à la part de dette prise en charge par la commune.

(3) Il s'agit des intérêts dus au titre du contrat initial et comptabilisés à l'article 66111 et des intérêts éventuels dus au titre du contrat d'échange et comptabilisés à l'article 668.

IV – ANNEXES**ELEMENTS DU BILAN – ETAT DE LA DETTE****AUTRES DETTES****A2.7****A2.7 – AUTRES DETTES****(Issues des engagements juridiques pris autres que ceux destinés à financer la prise en charge d'un emprunt)**

IV – ANNEXES

ELEMENTS DU BILAN

METHODES UTILISEES POUR LES AMORTISSEMENTS

A3

A3 – AMORTISSEMENTS – METHODES UTILISEES

CHOIX DE L'ASSEMBLEE DELIBERANTE	Délibération du
Biens de faible valeur Seuil unitaire en deçà duquel les immobilisations de peu de valeur s'amortissent sur un an (article R. 2321-1 du CGCT) : €	23-01-2020

Procédure d'amortissement (linéaire, dégressif, variable)	Catégories de biens amortis	Durée (en années)	
L	2046 Attribution compensation Ivst	30	01/01/2000
L	camions, véhicules industriels	8	23/01/2020
L	camions, véhicules industriels occasion	4	23/01/2020
L	équipements de garage et ateliers : amort entre 3 et 10 ans	3	23/01/2020
L	Frais d'études non suivis de réalisation	3	23/01/2020
L	Frais relatifs aux documents d'urbanisme	3	23/01/2020
L	Logiciels	1	23/01/2020
L	matériel de bureau : entre 3 et 5 ans	3	23/01/2020
L	matériel informatique	4	23/01/2020
L	matériels classiques : amort entre 3 et 5 ans	3	23/01/2020
L	meuble : amort. entre 5 et 8 ans	5	23/01/2020
L	Subv. d'équipement qui financent biens mobiliers, matériel, étude	5	23/01/2020
L	Subv. équipement qui financent biens immobiliers ou installation	30	23/01/2020
L	Subv. 'équipement qui financent des projets d'infrastructures	40	23/01/2020
L	voitures	5	23/01/2020

IV – ANNEXES
ELEMENTS DU BILAN
ETAT DES PROVISIONS

A4**A4 – ETAT DES PROVISIONS**

Nature de la provision	Montant de la provision de l'exercice (1)	Date de constitution de la provision	Montant des provisions constituées au 01/01/N	Montant total des provisions constituées	Montant des reprises	SOLDE
PROVISIONS BUDGETAIRES						
Provisions pour risques et charges (2)	0,00		0,00	0,00	0,00	0,00
Provisions pour dépréciation (2)	0,00		0,00	0,00	0,00	0,00
TOTAL PROVISIONS BUDGETAIRES	0,00		0,00	0,00	0,00	0,00
PROVISIONS SEMI-BUDGETAIRES						
Provisions pour risques et charges (2)	0,00		0,00	0,00	0,00	0,00
Provisions pour dépréciation (2)	0,00		0,00	0,00	0,00	0,00
TOTAL PROVISIONS SEMI-BUDGETAIRES	0,00		0,00	0,00	0,00	0,00

(1) Provisions nouvelles ou abondement d'une provision déjà constituée.

(2) Indiquer l'objet de la provision (exemples : provision pour litiges au titre du procès, provisions pour dépréciation des immobilisations de l'équipement).

IV – ANNEXES**ELEMENTS DU BILAN
ETALEMENT DES PROVISIONS**

IV

A5

A5 – ETALEMENT DES PROVISIONS (1)

(1) Il s'agit des provisions figurant dans le tableau précédent « Etat des provisions » qui font l'objet d'un étalement.

IV – ANNEXES

ELEMENTS DU BILAN
EQUILIBRE DES OPERATIONS FINANCIERES – DEPENSES

A6.1

DEPENSES A COUVRIR PAR DES RESSOURCES PROPRES

Art. (1)	Libellé (1)	Propositions nouvelles	Vote (2)
DEPENSES TOTALES A COUVRIR PAR DES RESSOURCES PROPRES =A + B		534 715,00	I 0,00
16 Emprunts et dettes assimilées (A)		534 715,00	0,00
1631	Emprunts obligataires	0,00	0,00
1641	Emprunts en euros	534 715,00	0,00
1643	Emprunts en devises	0,00	0,00
16441	Opérat° afférentes à l'emprunt	0,00	0,00
1671	Avances consolidées du Trésor	0,00	0,00
1672	Emprunts sur comptes spéciaux du Trésor	0,00	0,00
1678	Autres emprunts et dettes	0,00	0,00
1681	Autres emprunts	0,00	0,00
1682	Bons à moyen terme négociables	0,00	0,00
1687	Autres dettes	0,00	0,00
Dépenses et transferts à déduire des ressources propres (B)		0,00	0,00
10...	<i>Reprise de dotations, fonds divers et réserves</i>		
10...	Reversement de dotations, fonds divers et réserves		
139	<i>Subv. invest. transférées cpte résultat</i>	0,00	0,00
020	Dépenses imprévues	0,00	0,00

	Op. de l'exercice I	Restes à réaliser en dépenses de l'exercice précédent (3) (4)	Solde d'exécution D001 (3) (4)	TOTAL II
Dépenses à couvrir par des ressources propres	534 715,00	81 678,46	0,00	616 393,46

(1) Détailler les chapitres budgétaires par article conformément au plan de comptes.

(2) Crédits de l'exercice votés lors de la séance.

(3) Inscrire uniquement si le compte administratif est voté ou en cas de reprise anticipée des résultats de l'exercice précédent.

(4) Indiquer le montant correspondant figurant en II - Présentation générale du budget – vue d'ensemble.

IV – ANNEXES

IV

ELEMENTS DU BILAN
EQUILIBRE DES OPERATIONS FINANCIERES – RECETTES

A6.2

RESSOURCES PROPRES

Art. (1)	Libellé (1)	Propositions nouvelles	Vote (2)
RECETTES (RESSOURCES PROPRES) = a + b		1 018 632,96	III 0,00
Ressources propres externes de l'année (a)		42 000,00	0,00
10222	FCTVA	40 000,00	0,00
10223	TLE	0,00	0,00
10226	Taxe d'aménagement	0,00	0,00
10228	Autres fonds	0,00	0,00
13146	Attributions de compensation d'investissement	0,00	0,00
13156	Attributions de compensation d'investissement	0,00	0,00
13246	Attributions de compensation d'investissement	0,00	0,00
13256	Attributions de compensation d'investissement	0,00	0,00
138	Autres subvent° invest. non transf.	0,00	0,00
26...	Participations et créances rattachées		
27...	Autres immobilisations financières		
2764	Créances sur personnes de droit privé	2 000,00	0,00
Ressources propres internes de l'année (b) (3)		976 632,96	0,00
15...	Provisions pour risques et charges		
169	Primes de remboursement des obligations	0,00	0,00
26...	Participations et créances rattachées		
27...	Autres immobilisations financières		
28...	Amortissement des immobilisations		
2802	Frais liés à la réalisation des document	14 490,00	0,00
28031	Frais d'études	4 194,67	0,00
28041581	GFP : Bien mobilier, matériel	432,00	0,00
28041582	GFP : Bâtiments, installations	4 425,12	0,00
2804171	Autres EPL : Bien mobilier, matériel	13 765,24	0,00
2804172	Autres EPL : Bâtiments, installations	92 324,90	0,00
2804181	Autres org pub - Biens mob, mat, études	3 453,15	0,00
2804182	Autres org pub - Bâtiments et installat°	1 675,68	0,00
280422	Privé : Bâtiments, installations	10 175,43	0,00
2804422	Sub nat privé - Bâtiments et installat°	49 329,01	0,00
28046	Attributions compensation investissement	2 981,70	0,00
28051	Concessions et droits similaires	11 949,60	0,00
28121	Plantations d'arbres et d'arbustes	1 097,85	0,00
28128	Autres aménagements de terrains	4 590,40	0,00
281311	Hôtel de ville	311,00	0,00
281316	Equipements de cimetière	50,00	0,00
281318	Autres bâtiments publics	35 112,73	0,00
28132	Immeubles de rapport	69 664,60	0,00
28158	Autres installat°, matériel et outillage	3 944,63	0,00
28182	Matériel de transport	27 724,60	0,00
28183	Matériel de bureau et informatique	11 320,25	0,00
28184	Mobilier	3 537,74	0,00
28188	Autres immo. corporelles	46 775,32	0,00
28241	Bâtiments publics (affectation)	16 674,38	0,00
29...	Prov. pour dépréciat° immobilisations		
39...	Prov. dépréciat° des stocks et en-cours		
481...	Charges à rép. sur plusieurs exercices		
4815	Charges liées à crise sanitaire Covid-19	8 666,47	0,00
49...	Prov. dépréc. comptes de tiers		
59...	Prov. dépréc. comptes financiers		
024	Produits des cessions d'immobilisations	0,00	0,00
021	Virement de la sect° de fonctionnement	537 966,49	0,00

	Opérations de l'exercice III	Restes à réaliser en recettes de l'exercice précédent (4) (5)	Solde d'exécution R001 (4) (5)		
Total ressources propres disponibles	1 018 632,96	0,00	770 539,56	0,00	1 789 172,52

	Montant
Dépenses à couvrir par des ressources propres	II 616 393,46
Ressources propres disponibles	IV 1 789 172,52
Solde	V = IV – II (6) 1 172 779,06

(1) Les comptes 15, 169, 26, 27, 28, 29, 39, 481, 49 et 59 sont à détailler conformément au plan de comptes.

(2) Crédits de l'exercice votés lors de la séance.

(3) Les comptes 15, 29, 39, 49 et 59 sont présentés uniquement si la commune ou l'établissement applique le régime des provisions budgétaires.

(4) Inscrire uniquement si le compte administratif est voté ou en cas de reprise anticipée des résultats de l'exercice précédent.

(5) Indiquer le montant correspondant figurant en II - Présentation générale du budget – vue d'ensemble.

(6) Indiquer le signe algébrique.

IV – ANNEXES

ELEMENTS DU BILAN
ETAT DE REPARTITION DE LA TEOM

A7.2.1

(COMMUNES ET GROUPEMENTS DE 10 000 HABITANTS ET PLUS, article L. 2313-1)

A7.2.1 – SECTION DE FONCTIONNEMENT – DEPENSES

DEPENSES (1)		
Article (2)	Libellé (2)	Montant
011	Charges à caractère général	0,00
012	Charges de personnel, frais assimilés	0,00
65	Autres charges de gestion courante	0,00
66	Charges financières	0,00
67	Charges exceptionnelles	0,00
68	Dotations provisions semi-budgétaires (3)	0,00
014	Atténuations de produits	0,00
022	Dépenses imprévues	0,00
Total des dépenses réelles		0,00
042	<i>Opérat° ordre transfert entre sections</i>	<i>0,00</i>
043	<i>Opérat° ordre intérieur de la section</i>	<i>0,00</i>
023	<i>Virement à la section d'investissement (4)</i>	<i>0,00</i>
Total des dépenses d'ordre		0,00
TOTAL GENERAL		0,00

A7.2.1 – SECTION DE FONCTIONNEMENT – RECETTES

RECETTES (1)		
Article (2)	Libellé (2)	Montant
Recettes issues de la TEOM		0,00
Dotations et participations reçues		0,00
Autres recettes de fonctionnement éventuelles		0,00
70	Produits services, domaine et ventes div	0,00
75	Autres produits de gestion courante	0,00
76	Produits financiers	0,00
77	Produits exceptionnels	0,00
78	Reprises provisions semi-budgétaires (3)	0,00
013	Atténuations de charges	0,00
Total des recettes réelles		0,00
042	<i>Opérat° ordre transfert entre sections</i>	<i>0,00</i>
043	<i>Opérat° ordre intérieur de la section</i>	<i>0,00</i>
Total des recettes d'ordre		0,00
TOTAL GENERAL		0,00

(1) Dépenses et recettes, directes et indirectes, afférentes à l'exercice de la compétence visée à l'article L. 2313-1 du CGCT.

(2) Détailler les chapitres budgétaires par article conformément au plan de comptes appliqué par la commune ou l'établissement.

(3) Si la commune ou l'établissement applique les provisions semi-budgétaires.

(4) Montant des recettes de fonctionnement transféré en investissement pour le financement des dépenses d'investissement afférentes à l'exercice de la compétence susmentionnée.

IV – ANNEXES

ELEMENTS DU BILAN

ETAT DE REPARTITION DE LA TEOM

A7.2.2

(COMMUNES ET GROUPEMENTS DE 10 000 HABITANTS ET PLUS, article L. 2313-1)

A7.2.2 – SECTION D'INVESTISSEMENT – DEPENSES

DEPENSES (1)		
Article (2)	Libellé (2)	Montant
	Remboursement d'emprunts et dettes assimilées	0,00
	Acquisitions d'immobilisations	0,00
	Opérations d'équipement (1 ligne par opération)	
	Autres dépenses éventuelles	0,00
	Opérations pour compte de tiers (1 ligne par opération)	
020	Dépenses imprévues	0,00
	Total des dépenses réelles	0,00
040	Opérat° ordre transfert entre sections	0,00
041	Opérations patrimoniales	0,00
	Total des dépenses d'ordre	0,00
	TOTAL GENERAL	0,00

A7.2.2 – SECTION D'INVESTISSEMENT – RECETTES

RECETTES (1)		
Article (2)	Libellé (2)	Montant
	Souscription d'emprunts et dettes assimilées	0,00
	Dotations et subventions reçues	0,00
	Autres recettes éventuelles	0,00
	Opérations pour compte de tiers (1 ligne par opération)	
024	Produits des cessions d'immobilisations	0,00
	Total des recettes réelles	0,00
040	Opérat° ordre transfert entre sections	0,00
041	Opérations patrimoniales	0,00
021	Virement de la sect° de fonctionnement (3)	0,00
	Total des recettes d'ordre	0,00
	TOTAL GENERAL	0,00

(1) Dépenses et recettes, directes et indirectes, afférentes à l'exercice de la compétence visée à l'article L. 2313-1 du CGCT.

(2) Détailler les chapitres budgétaires par article conformément au plan de comptes appliqué par la commune ou l'établissement.

(3) Montant des recettes de fonctionnement transféré en investissement pour le financement des dépenses d'investissement afférentes à l'exercice de la compétence susmentionnée.

IV – ANNEXES

ELEMENTS DU BILAN
ETAT DES CHARGES TRANSFEREES

A8

A8 – ETAT DES CHARGES TRANSFEREES

Exercice	Nature de la dépense transférée	Durée de l'étalement (en mois)	Date de la délibération	Montant de la dépense transférée au compte 481 (I)	Montant amorti au titre des exercices précédents (II)	Montant de la dotation aux amortissements de l'exercice (c/6812) (III)	Solde (1)
TOTAL				0,00	0,00	0,00	0,00

(1) Correspond au montant de la charge restant à amortir = I – (II + III).

Exercice	Nature de la dépense transférée	Durée de l'étalement (en mois)	Date de la délibération	Montant de la dépense transférée au compte 481 (I)	Montant amorti au titre des exercices précédents (II)	Montant de la dotation aux amortissements de l'exercice (c/6862) (III)	Solde (1)
TOTAL				0,00	0,00	0,00	0,00

(1) Correspond au montant de la charge restant à amortir = I – (II + III).

IV – ANNEXES**ELEMENTS DU BILAN – DETAIL DES OPERATIONS POUR COMPTE DE TIERS****A9 – CHAPITRE D'OPERATIONS POUR COMPTE DE TIERS (Détail) (1)**

- (1) Ouvrir un cadre par opération pour compte de tiers.
- (2) Ensemble des réalisations connues (hors restes à réaliser).
- (3) A remplir uniquement en cas de reprise des résultats de l'exercice précédent, soit après le vote du compte administratif, soit en cas de reprise anticipée des résultats.
- (4) Total = Restes à réaliser N-1 + Nouveaux crédits votés.
- (5) Inscrire le chapitre et la nature des travaux.
- (6) Le chapitre 45 doit être détaillé conformément au plan de comptes, tant en dépenses qu'en recettes.
- (7) Indiquer le chapitre.

IV – ANNEXES

ENGAGEMENTS HORS BILAN – ENGAGEMENTS DONNES ET RECUS
EMPRUNTS GARANTIS PAR LA COMMUNE OU L'ETABLISSEMENT

B1.1

B1.1 – 8015 – ETAT DES EMPRUNTS GARANTIS PAR LA COMMUNE OU L'ETABLISSEMENT (art. L. 2313-1 6°, L. 5211-36 et L. 5711-1 du CGCT)

Désignation du bénéficiaire	Année de mobilisation et profil d'amortissement de l'emprunt (1)		Objet de l'emprunt garanti	Organisme prêteur ou chef de file	Montant initial	Capital restant dû au 01/01/N	Durée résiduelle	Périodicité des remboursements (2)	Taux initial			Taux à la date de vote du budget (6)			Catégorie d'emprunt (7)	Indices ou devises pouvant modifier l'emprunt	Annuité garantie au cours de l'exercice	
	Année	Profil							Taux (3)	Index (4)	Taux actuariel (5)	Taux (3)	Index (4)	Niveau de taux			En intérêts (8)	En capital
Total des emprunts contractés par des collectivités ou des EP (hors logements sociaux)					1 500 000,00	1 333 630,48										20 039,76	40 729,52	
CCAS VILLE DE BRIEC	2015	X Echéance constante	PRET CCAS CONSTRUCTION EHPAD	CAISSE DES DEPOTS ET CONSIGNATIONS	1 500 000,00	1 333 630,48	26,33	T	F		1,520	F		1,520	-	20 039,76	40 729,52	
Total des emprunts autres que ceux contractés par des collectivités ou des EP (hors logements sociaux)					0,00	0,00										0,00	0,00	
Total des emprunts contractés pour des opérations de logement social					12 056 321,44	9 006 914,04										216 783,77	370 466,15	
AIGUILLON CONSTRUCTION	2018	P	PRET 1/4 LOGEMENTS BLANCHE MAUPAS AIGUILLON	CAISSE DEPOTS CONSIGNATIONS	341 000,00	341 000,00	38,83	A	F		0,300	F		0,300	-1	1 023,00	8 473,76	
AIGUILLON CONSTRUCTION	2018	P	PRET 2/4 LOGEMENTS BLANCHE MAUPAS AIGUILLON	CAISSE DEPOTS CONSIGNATIONS	77 000,00	77 000,00	48,83	A	F		0,300	F		0,300	-	231,00	1 530,26	
AIGUILLON CONSTRUCTION	2018	P	PRET 3/4 LOGEMENTS BLANCHE MAUPAS AIGUILLON	CAISSE DEPOTS CONSIGNATIONS	1 199 000,00	1 199 000,00	38,83	A	F		1,100	F		1,100	-	13 189,00	34 920,46	
AIGUILLON CONSTRUCTION	2018	P	PRET 4/4 LOGEMENTS BLANCHE MAUPAS AIGUILLON	CAISSE DEPOTS CONSIGNATIONS	270 000,00	270 000,00	48,83	A	F		1,100	F		1,100	-	2 970,00	6 658,18	

Désignation du bénéficiaire	Année de mobilisation et profil d'amortissement de l'emprunt (1)		Objet de l'emprunt garanti	Organisme prêteur ou chef de file	Montant initial	Capital restant dû au 01/01/N	Durée résiduelle	Périodicité des remboursements (2)	Taux initial			Taux à la date de vote du budget (6)			Catégorie d'emprunt (7)	devises pouvant modifier l'emprunt	Exercice	
	Année	Profil							Taux (3)	Index (4)	Taux actuariel (5)	Taux (3)	Index (4)	Niveau de taux			En intérêts (8)	En capital
AQUA COVE ET SPA	2011	P	PRET PISCINE AQUACOVE ET SPA-59	CREDIT MUTUEL DE BRETAGNE	899 330,40	579 488,57	10,42	M	F		3,450	F		3,450	-		19 280,21	45 314,72
AQUA COVE ET SPA	2010	X Echéance constante	CONSTRUCTION PISCINE	SA CREDIT MUTUEL ARKEA	930 852,65	584 344,36	10,08	M	F		3,450	F		3,450	-		19 414,33	47 444,87
AQUA COVE ET SPA	2015	X Echéance constante	PRET COMPLEMENTAIRE	SA CREDIT MUTUEL ARKEA	40 000,00	29 458,58	10,67	M	F		2,950	F		2,950	-		838,08	2 301,12
FINISTERE HABITAT	2009	P	PRET LA RESISTANCE ET YEUN PARGAMOU 2 LOGTS-50	CAISSE DEPOTS CONSIGNATIONS	28 220,00	20 941,56	34,58	A	F		4,600	F		4,600	-		963,31	262,76
FINISTERE HABITAT	2006	P	PRET PARK OLLIVIER 12 LOGTS-51	CAISSE DEPOTS CONSIGNATIONS	56 626,00	49 747,06	34,83	A	V		3,750	V		3,750	-		1 865,51	670,70
FINISTERE HABITAT	2006	P	PRET PARK OLLIVIER 12 LOGTS-52	CAISSE DEPOTS CONSIGNATIONS	619 802,00	461 005,54	19,83	A	F		3,750	F		3,750	-		17 287,71	14 811,79
FINISTERE HABITAT	2009	P	PRET PLUS LA RESISTANCE YEUN PARGAMOU 20 LOGTS-53	CAISSE DEPOTS CONSIGNATIONS	1 232 554,00	969 622,27	27,67	A	F		1,850	F		1,850	-		17 938,01	26 263,86
FINISTERE HABITAT	2009	P	PRET LA RESISTANCE YEUN PARGAMOU 20 LOGTS-54	CAISSE DEPOTS CONSIGNATIONS	49 757,00	42 242,26	37,67	A	R		1,850	R		1,850	-		781,48	764,33
FINISTERE HABITAT	1981	P	PRET 95 LOGEMENTS-76	CAISSE DEPOTS CONSIGNATIONS	10 795,22	196,34	0,25	A	F		3,600	F		3,600	-		7,07	196,34
FINISTERE HABITAT	1982	P	PRET 95 LOGEMENTS-77	CAISSE DEPOTS CONSIGNATIONS	22 181,33	1 158,29	0,25	A	F		3,350	F		3,350	-		38,80	1 158,29
FINISTERE HABITAT	1994	P	PRET RUE ST MAUDET 1 LOGT-79	CAISSE DEPOTS CONSIGNATIONS	20 961,74	8 940,10	10,25	A	F		3,300	F		3,300	-		295,02	712,79
FINISTERE HABITAT	1995	P	PRET RUE DE LA PAIX 1 LOGT-80	CAISSE DEPOTS CONSIGNATIONS	26 439,84	12 040,47	11,00	A	F		3,300	F		3,300	-		397,34	870,35
FINISTERE HABITAT	1996	P	PRET QUENEACH DU 9 LOGTS-81	CAISSE DEPOTS CONSIGNATIONS	199 656,26	75 967,12	7,00	A	F		3,300	F		3,300	-		2 506,91	7 864,02
FINISTERE HABITAT	1996	P	PRET QUENEACH DU 6 LOGTS TR2-82	CAISSE DEPOTS CONSIGNATIONS	176 417,55	67 125,04	7,00	A	F		3,300	F		3,300	-		2 215,13	6 948,69
FINISTERE HABITAT	1999	P	PRET RESISTANCE 3 LOGTS TR 1-83	CAISSE DEPOTS CONSIGNATIONS	49 089,65	22 988,35	10,08	A	F		3,300	F		3,300	-		758,62	1 754,09
FINISTERE HABITAT	1999	P	PRET RESISTANCE 1 LOGT TR 2-84	CAISSE DEPOTS CONSIGNATIONS	17 209,49	8 059,05	10,08	A	F		3,300	F		3,300	-		265,95	614,94
FINISTERE HABITAT	1999	P	PRET RESISTANCE 4 LOGTS TR1-85	CAISSE DEPOTS CONSIGNATIONS	77 430,77	23 986,90	10,00	A	F		2,800	F		2,800	-		671,63	2 727,09
FINISTERE HABITAT	1999	P	PRET RESISTANCE 4 LOGTS TR2-86	CAISSE DEPOTS CONSIGNATIONS	68 823,88	17 766,46	10,08	A	F		2,800	F		2,800	-		497,46	2 423,96
IME LES GENETS D OR	2006	P	PRET CE RENOVATION IME 650 000E-94	SA CAISSE D EPARGNE	325 000,00	24 143,78	0,67	T	F		2,350	F		2,350	-		124,55	24 143,77

Désignation du bénéficiaire	Année de mobilisation et profil d'amortissement de l'emprunt (1)		Objet de l'emprunt garanti	Organisme prêteur ou chef de file	Montant initial	Capital restant dû au 01/01/N	Durée résiduelle	Périodicité des remboursements (2)	Taux initial			Taux à la date de vote du budget (6)			Catégorie d'emprunt (7)	devises pouvant modifier l'emprunt	l'exercice	
	Année	Profil							Taux (3)	Index (4)	Taux actuariel (5)	Taux (3)	Index (4)	Niveau de taux			En intérêts (8)	En capital
OGECECOLE SAINTE ANNE	2014	P	DEMANDE DEGARANTIE OGECECOLE STE ANNE RENOVATION ECOLE-106	SC CAISSE REGIONALE DU CREDIT AGRICOLE	100 000,00	39 918,48	3,42	M	F		2,050	F		2,050	-		721,45	10 347,11
OPAC	2003	P	RUE DE LA REPUBLIQUE PLUS 6 LOGTS-41	CAISSE DEPOTS CONSIGNATIONS	221 644,10	143 463,78	16,33	A	F		4,200	F		4,200	-		6 025,48	6 061,68
OPAC	2003	P	PLUS RUE DE LA REPUBLIQUE 6 LOGTS-42	CAISSE DEPOTS CONSIGNATIONS	45 540,79	37 578,06	31,33	A	F		4,200	F		4,200	-		1 578,28	660,16
OPAC	2003	P	PRET PLUS LA ROSERAIE 8 LOGTS-43	CAISSE DEPOTS CONSIGNATIONS	509 188,56	327 016,51	16,58	A	F		3,450	F		3,450	-		11 282,07	14 202,11
OPAC	2003	P	PRET PLUS LA ROSERAIE 8 LOGTS-44	CAISSE DEPOTS CONSIGNATIONS	69 125,73	57 109,63	31,58	A	V		3,450	V		3,450	-		1 970,28	986,48
OPAC	2004	P	PRET PLUS RUE AMIRAL DE LA GRANDIERE 24 LOGTS-45	CAISSE DEPOTS CONSIGNATIONS	807 176,54	537 344,19	16,83	A	V		3,450	V		3,450	-		18 538,37	21 762,68
OPAC	2003	P	PRET PLUS RUR AMIRAL DE LA GRANDIERE 24 LOGTS-46	CAISSE DEPOTS CONSIGNATIONS	111 595,88	92 901,99	31,83	A	V		3,200	V		3,200	-		2 972,86	1 592,60
OPAC	2005	P	PRET PLUS 10-11 GRAND PLACE 4 LOGTS-47	CAISSE DEPOTS CONSIGNATIONS	52 367,00	44 234,83	33,67	A	V		3,450	V		3,450	-		1 526,10	698,32
OPAC	2005	P	PRET PLUS 10-11 GRAND PLACE 4 LOGTS-48	CAISSE DEPOTS CONSIGNATIONS	167 621,00	114 899,47	18,67	A	V		3,200	V		3,200	-		3 676,78	4 413,90
OPAC	2012	P	PRET CONSTRUCTION 10 LOGEMENTS PROG 2009-2010 PRAT HIR-96	CAISSE DEPOTS CONSIGNATIONS	771 083,00	686 659,14	31,08	A	F		2,850	F		2,850	-		19 569,79	11 442,75
OPAC	2012	P	PRET CONSTRUCTION 5 LOGEMENTS PROG 2009-2010 PRAT HIR-97	CAISSE DEPOTS CONSIGNATIONS	135 383,00	123 378,25	41,08	A	F		2,050	F		2,050	-		2 529,25	1 522,55
OPAC	2012	P	PRET CONSTRUCTION 5 LOGEMENTS PRAT HIR-98	CAISSE DEPOTS CONSIGNATIONS	411 267,00	353 378,94	31,08	A	F		2,050	F		2,050	-		7 244,27	7 922,53
OPAC	2012	P	PRET CONSTRUCTION 10 LOGEMENTS PRAT HIR-99	CAISSE DEPOTS CONSIGNATIONS	269 830,00	249 992,17	41,08	A	F		2,850	F		2,850	-		7 124,78	3 130,46
OPAC DE QUIMPER	2001	P	PRET LA ROSERAIE 8+24 LOGTS-57	DECATOIRE VICQ EMBALLAGES	146 351,06	38 512,78	5,67	A	F		1,000	F		1,000	-		385,13	6 260,20
OPAC DE QUIMPER	2014	P	OPAC QUIMPER CORNOUAILLE-CONTRAT DE PRET SOCIAL-108	SC CAISSE REGIONALE DU CREDIT AGRICOLE	1 500 000,00	1 274 303,72	23,67	T	R		2,230	R		2,230	-		28 078,76	40 631,48
TOTAL GENERAL					13 556 321,44	10 340 544,52											236 823,53	411 195,67

Envoyé en préfecture le 21/04/2021
Reçu en préfecture le 21/04/2021
Affiché le
ID : 029-212900203-20210406-0604202104-DE

- (1) Indiquer C pour amortissement constant, P pour amortissement progressif, F pour in fine, X pour autres (à préciser).
- (2) Indiquer la périodicité des remboursements A : annuelle ; M : mensuelle ; B : bimestrielle ; S : semestrielle ; T : trimestrielle ; X : autre.
- (3) Type de taux d'intérêt : F : fixe ; V : variable simple ; C : complexe (c'est-à-dire un taux variable qui n'est pas seulement défini comme la simple addition d'un taux usuel de référence et d'une marge exprimée en point de pourcentage).
- (4) Indiquer le type d'index (ex. EURIBOR 3 mois ...).
- (5) Taux annuel, tous frais compris.
- (6) Taux hors opération de couverture. Pour les emprunts à taux variable, indiquer le niveau à la date de vote du budget.
- (7) Catégorie d'emprunt hors opération de couverture. Exemple A-1 (cf. la classification des emprunts suivant la typologie de la circulaire IOCB1015077C du 25 juin 2010 sur les produits financiers offerts aux collectivités territoriales).
- (8) Il s'agit des intérêts dus au titre du contrat initial et comptabilisés à l'article 66111 « Intérêts réglés à l'échéance » (intérêts décaissés).

IV – ANNEXES**ENGAGEMENTS HORS BILAN – CALCUL DU RATIO D'ENDETTEMENT
GARANTIES D'EMPRUNT****B1.2 – CALCUL DU RATIO D'ENDETTEMENT RELATIF AUX GARANTIES D'EMPRUNT**

Calcul du ratio de l'article L. 2252-1 du CGCT	Valeur en euros	
Total des annuités déjà garanties à échoir dans l'exercice (1)	A	0,00
Total des premières annuités entières des nouvelles garanties de l'exercice (1)	B	0,00
Annuité nette de la dette de l'exercice (2)	C	0,00
Provisions pour garanties d'emprunts	D	0,00
Total des annuités d'emprunts garantis de l'exercice	I = A+ B + C - D	0.00
Recettes réelles de fonctionnement	II	5 707 559.60
Part des garanties d'emprunt accordées au titre de l'exercice en % (3)	I / II	0.00

(1) Hors opérations visées par l'article L. 2252-2 du CGCT.

(2) Cf. définition de l'article D. 1511-30 du CGCT.

(3) Les garanties d'emprunt accordées au titre d'un exercice ne doivent pas représenter plus de 50 % des recettes réelles de fonctionnement de ce même exercice.

IV – ANNEXES**ENGAGEMENTS HORS BILAN – ENGAGEMENTS DONNES E
ETAT DES CONTRATS DE CREDIT-BAIL****B1.3****B1.3 – 8016 ETAT DES CONTRATS DE CREDIT-BAIL**

(1) Indiquer l'objet du bien mobilier ou immobilier.

(2) Total = (N+1, N+2, N+3, N+4) + restant cumul.

IV – ANNEXES**ENGAGEMENTS HORS BILAN – ENGAGEMENTS DONNES ET RECUS
ETAT DES CONTRATS DE PARTENARIAT PUBLIC-PRIVE****B1.4****B1.4 – ETAT DES CONTRATS DE PARTENARIAT PUBLIC-PRIVE**

(1) Somme des rémunérations relatives à l'investissement restant à verser au cocontractant pour la durée restante du contrat de PPP au 01/01/N.

(2) Montant inscrit à la colonne précédente déduction faite de la somme des participations reçues d'autres collectivités publiques au titre de la part investissement.

IV – ANNEXES**ENGAGEMENTS HORS BILAN – ENGAGEMENTS DONNES ET
ETAT DES AUTRES ENGAGEMENTS DONNES****B1.5****B1.5 – ETAT DES AUTRES ENGAGEMENTS DONNES**

Année d'origine	Nature de l'engagement	Organisme bénéficiaire	Durée en années	Périodicité	Dettes en capital à l'origine	Dettes en capital 1/1/N	Annuité à verser au cours de l'exercice
	8017 Subventions à verser en annuités				0,00	0,00	0,00
	8018 Autres engagements donnés				0,00	0,00	0,00
	Au profit d'organismes publics				0,00	0,00	0,00
	Au profit d'organismes privés (1)				0,00	0,00	0,00
	TOTAL				0,00	0,00	0,00

(1) Concernant les garanties accordées à l'Agence France Locale (Article L.1611-3-2 du CGCT) :

- l'« Organisme bénéficiaire » de la garantie est toute personne titulaire d'un « titre éligible » émis ou créé par l'Agence France Locale ;
- la rubrique « Périodicité » n'est pas remplie car la garantie n'a pas de périodicité. La garantie est d'une durée totale indiquée à la colonne qui précède ;
- la colonne « Dette en capital à l'origine » correspond au montant total de la garantie accordée aux titulaires d'un titre éligible ;
- la colonne « Dette en capital 1/1/N » correspond au montant résiduel de la garantie au 1/1/N ;
- la colonne « Annuité à verser au cours de l'exercice » n'est pas remplie car l'octroi de la garantie n'implique pas que des versements annuels aient lieu. Des versements ne seront effectués qu'en cas d'appel de la garantie.

IV – ANNEXES**ENGAGEMENTS HORS BILAN – ENGAGEMENTS DONNES ET RECUS
ETAT DES ENGAGEMENTS RECUS****B1.6****B1.6 – ETAT DES ENGAGEMENTS RECUS**

Année d'origine	Nature de l'engagement	Organisme émetteur	Durée en années	Périodicité	Créance en capital à l'origine	Créance en capital 01/01/N	Annuité reçue au cours de l'exercice
	8026 Redevance de crédit-bail restant à recevoir (crédit-bail immobilier)				0,00	0,00	0,00
	8027 Subventions à recevoir par annuités (annuités restant à recevoir)				0,00	0,00	0,00
	8028 Autres engagements reçus				0,00	0,00	0,00
	A l'exception de ceux reçus des entreprises				0,00	0,00	0,00
	Engagements reçus des entreprises				0,00	0,00	0,00
	TOTAL				0,00	0,00	0,00

IV – ANNEXES

**ENGAGEMENTS HORS BILAN – ENGAGEMENTS DONNES ET RECUS
 SUBVENTIONS VERSEES DANS LE CADRE DU VOTE DU BUDGET**
B1.7**B1.7 – SUBVENTIONS VERSEES DANS LE CADRE DU VOTE DU BUDGET**

(Article L. 2311-7 du CGCT)

Article (1)	Subventions (2)	Objet (3)	Nom de l'organisme	Nature juridique de l'organisme	Montant de la subvention
INVESTISSEMENT					
FONCTIONNEMENT					
6574	1	SUBVENTION ACTIVITES EXTRA SCOLAIRES MATERNELLE	APE ECOLES PUBLIQUES DAO AURELIE	Association	844,20
6574	1	SUBVENTION ACTIVITES EXTRA SCOLAIRES PRIMAIRE	APE ECOLES PUBLIQUES DAO AURELIE	Association	1 701,00
6574	1	SUBVENTION ACTIVITES EXTRA SCOLAIRE	APEL ECOLE STE ANNE	Association	1 480,50
6574	1	AIDE SOCIALE A LA CANTINE	ASSOC OGEC ECOLE SAINTE ANNE	Association	6 226,50

(1) Indiquer l'article d'imputation de la subvention.

(2) Dénomination ou numéro éventuel de la subvention.

(3) Objet pour lequel est versée la subvention.

IV – ANNEXES**ENGAGEMENTS HORS BILAN****AUTORISATIONS DE PROGRAMME ET CREDITS DE PAIEMENT****B2.1****B2.1 – SITUATION DES AUTORISATIONS DE PROGRAMME ET CREDITS DE PAIEMENT**

(1) Il s'agit des réalisations effectives correspondant aux mandats émis.

(2) Il s'agit du montant prévu initialement par l'échéancier corrigé des révisions.

IV – ANNEXES**ENGAGEMENTS HORS BILAN****AUTORISATIONS D'ENGAGEMENT ET CREDITS DE PAIEMENT****B2.2****B2.2 – SITUATION DES AUTORISATIONS D'ENGAGEMENT ET CREDITS DE PAIEMENT**

- (1) Il s'agit des réalisations effectives correspondant aux mandats émis.
(2) Il s'agit du montant prévu initialement par l'échéancier corrigé des révisions.

IV – ANNEXES**ENGAGEMENTS HORS BILAN****ETAT DES RECETTES GREVEES D'UNE AFFECTATION SPECIALE****B3****B3 – ETAT DES RECETTES GREVEES D'UNE AFFECTATION SPECIALE**

TOTAL Reste à employer au 01/01/N :		0,00	
TOTAL Recettes	0,00	Total Dépenses	0,00
TOTAL Reste à employer au 31/12/N :		0,00	

IV – ANNEXES

AUTRES ELEMENTS D'INFORMATIONS – ETAT DU PERSONNEL AU 01/01/N

C1 – ETAT DU PERSONNEL AU 01/01/N

GRADES OU EMPLOIS (1)	CATEGORIES (2)	EMPLOIS BUDGETAIRES (3)			EFFECTIFS POURVUS SUR EMPLOIS BUDGETAIRES EN ETPT (4)		
		EMPLOIS PERMANENTS À TEMPS COMPLET	EMPLOIS PERMANENTS À TEMPS NON COMPLET	TOTAL	AGENTS TITULAIRES	AGENTS NON TITULAIRES	TOTAL
EMPLOIS FONCTIONNELS (a)		0,00	0,00	0,00	0,00	0,00	0,00
Directeur général des services		0,00	0,00	0,00	0,00	0,00	0,00
Directeur général adjoint des services		0,00	0,00	0,00	0,00	0,00	0,00
Directeur général des services techniques		0,00	0,00	0,00	0,00	0,00	0,00
Emplois créés au titre de l'article 6-1 de la loi n° 84-53		0,00	0,00	0,00	0,00	0,00	0,00
FILIERE ADMINISTRATIVE (b)		12,00	1,74	13,74	11,94	0,00	11,94
ADJOINT ADMINISTRATIF	C	0,00	0,00	0,00	0,00	0,00	0,00
ADJOINT ADMINISTRATIF PRINCIPAL 1ière CLASSE	C	3,00	0,80	3,80	3,80	0,00	3,80
ADJOINT ADMINISTRATIF PRINCIPAL 2ième CLASSE	C	1,00	0,00	1,00	1,00	0,00	1,00
ATTACHE	A	2,00	0,00	2,00	2,00	0,00	2,00
ATTACHE PPAL	A	2,00	0,00	2,00	1,00	0,00	1,00
REDACTEUR	B	3,00	0,80	3,80	3,00	0,00	3,00
REDACTEUR PPAL 1ière CLASSE	B	1,00	0,14	1,14	1,14	0,00	1,14
FILIERE TECHNIQUE (c)		29,00	4,97	33,97	30,34	0,00	30,34
ADJOINT TECHNIQUE	C	9,00	2,51	11,51	10,88	0,00	10,88
ADJOINT TECHNIQUE PPAL 1ière CLASSE	C	6,00	0,80	6,80	6,80	0,00	6,80
ADJOINT TECHNIQUE PPAL 2ième CLASSE	C	9,00	1,66	10,66	10,66	0,00	10,66
AGENT DE MAITRISE	C	3,00	0,00	3,00	2,00	0,00	2,00
AGENT DE MAITRISE PPAL	C	2,00	0,00	2,00	0,00	0,00	0,00
TECHNICIEN	B	0,00	0,00	0,00	0,00	0,00	0,00
FILIERE SOCIALE (d)		0,00	0,00	0,00	0,00	0,00	0,00
ATSEM CLASSE 1	C	0,00	0,00	0,00	0,00	0,00	0,00
FILIERE MEDICO-SOCIALE(e)		2,00	0,80	2,80	1,80	0,00	1,80
ATSEM PPAL 1ière CLASSE	C	1,00	0,80	1,80	0,80	0,00	0,80
ATSEM PPAL 2ième CLASSE	C	1,00	0,00	1,00	1,00	0,00	1,00
FILIERE MEDICO-TECHNIQUE (f)		0,00	0,00	0,00	0,00	0,00	0,00
FILIERE SPORTIVE (g)		0,00	0,00	0,00	0,00	0,00	0,00
FILIERE CULTURELLE (h)		0,00	0,00	0,00	0,00	0,00	0,00
ADJOINT ANIMATION CLASSE 1	C	0,00	0,00	0,00	0,00	0,00	0,00
FILIERE ANIMATION (i)		5,00	1,60	6,60	5,60	0,00	5,60
ADJOINT ANIMATION PPAL CLASSE 1	C	0,00	0,00	0,00	0,00	0,00	0,00
ADJOINT D'ANIMATION	C	0,00	1,60	1,60	1,60	0,00	1,60
ADJOINT D'ANIMATION PPAL 1ière CLASSE	C	2,00	0,00	2,00	2,00	0,00	2,00
ADJOINT D'ANIMATION PPAL 2ième CLASSE	C	2,00	0,00	2,00	1,00	0,00	1,00
ANIMATEUR	B	0,00	0,00	0,00	0,00	0,00	0,00

GRADES OU EMPLOIS (1)	CATEGORIES (2)	EMPLOIS BUDGETAIRES (3)			EMPLOIS BUDGETAIRES EN ETPT (4)		
		EMPLOIS PERMANENTS À TEMPS COMPLET	EMPLOIS PERMANENTS À TEMPS NON COMPLET	TOTAL	AGENTS TITULAIRES	AGENTS NON TITULAIRES	TOTAL
ANIMATEUR PPAL CLASSE 1	B	1,00	0,00	1,00	1,00	0,00	1,00
ANIMATEUR PRINCIPAL 2ème CLASSE	B	0,00	0,00	0,00	0,00	0,00	0,00
FILIERE POLICE (j)		2,00	0,00	2,00	2,00	0,00	2,00
BRIGADIER CHEF PPAL	C	2,00	0,00	2,00	2,00	0,00	2,00
EMPLOIS NON CITES (k) (5)		0,00	0,00	0,00	0,00	0,00	0,00
TOTAL GENERAL (b + c + d + e + f + g + h + i + j + k)		50,00	9,11	59,11	51,68	0,00	51,68

(1) Les grades ou emplois sont désignés conformément à la circulaire n° NOR : INTB9500102C du 23 mars 1995. Les emplois fonctionnels sont également comptabilisés dans leur filière d'origine.

(2) Catégories : A, B ou C.

(3) Emplois budgétaires créés par l'assemblée délibérante. Les emplois permanents à temps complet sont comptabilisés pour une unité, les emplois à temps non complet sont comptabilisés à hauteur de la quotité de travail prévue par la délibération créant l'emploi.

(4) Equivalent temps plein annuel travaillé (ETPT). Le décompte est proportionnel à l'activité des agents, mesurée par leur quotité de temps de travail et par leur période d'activité sur l'année :

ETPT = Effectifs physiques * quotité de temps de travail * période d'activité dans l'année

Exemple : un agent à temps plein (quotité de travail = 100 %) présent toute l'année correspond à 1 ETPT ; un agent à temps partiel, à 80 % (quotité de travail = 80 %) présent toute l'année correspond à 0,8 ETPT ; un agent à temps partiel, à 80 % (quotité de travail = 80 %) présent la moitié de l'année (ex : CDD de 6 mois, recrutement à mi-année) correspond à 0,4 ETPT (0,8 * 6 / 12).

(5) Par exemple : emplois dont les missions ne correspondent pas à un cadre d'emploi existant, « emplois spécifiques » régis par l'article 139 ter de la loi n° 84-53 du 26 janvier 1984 etc.

IV – ANNEXES

AUTRES ELEMENTS D'INFORMATIONS – ETAT DU PERSONNEL AU 01/01/N

C1

C1 – ETAT DU PERSONNEL AU 01/01/N (suite)

AGENTS NON TITULAIRES EN FONCTION AU 01/01/N	CATEGORIES (1)	SECTEUR (2)	REMUNERATION (3)		CONTRAT	
			Indice (8)	Euros	Fondement du contrat (4)	Nature du contrat (5)
Agents occupant un emploi permanent (6)				0,00		
Agents occupant un emploi non permanent (7)				0,00		
TOTAL GENERAL				0,00		

(1) CATEGORIES: A, B et C.

(2) SECTEUR ADM : Administratif.
TECH : Technique.
URB : Urbanisme (dont aménagement urbain).
S : Social.
MS : Médico-social.
MT : Médico-technique.
SP : Sportif.
CULT : Culturel.
ANIM : Animation.
PM : Police.
OTR : Missions non rattachables à une filière.

(3) REMUNERATION : Référence à un indice brut (indiquer le niveau de l'indice brut) de la fonction publique ou en euros annuels bruts (indiquer l'ensemble des éléments de la rémunération brute annuelle).

(4) CONTRAT : Motif du contrat (loi du 26 janvier 1984 modifiée) :
3-a° : article 3, 1er alinéa : accroissement temporaire d'activité.
3-b : article 3, 2ème alinéa : accroissement saisonnier d'activité.
3-1 : remplacement d'un fonctionnaire autorisé à servir à temps partiel ou indisponible (maladie, maternité...).
3-2 : vacance temporaire d'un emploi.
3-3-1° : absence de cadre d'emplois de fonctionnaires susceptibles d'assurer les fonctions correspondantes.
3-3-2° : emplois du niveau de la catégorie A lorsque les besoins des services ou la nature des fonctions le justifient.
3-3-3° : emplois de secrétaire de mairie des communes de moins de 1 000 habitants et de secrétaire des groupements composés de communes dont la population moyenne est inférieure à ce seuil.
3-3-4° : emplois à temps non complet des communes de moins de 1 000 habitants et des groupements composés de communes dont la population moyenne est inférieure à ce seuil, lorsque la quotité de temps de travail est inférieure à 50 %.
3-3-5° : emplois des communes de moins de 2 000 habitants et des groupements de communes de moins de 10 000 habitants dont la création ou la suppression dépend de la décision d'une autorité qui s'impose à la collectivité ou à l'établissement en matière de création, de changement de périmètre ou de suppression d'un service public.
3-4 : article 21 de la loi n° 2012-347 : contrat à durée indéterminée obligatoirement proposée à un agent contractuel.
38 : article 38 travailleurs handicapés catégorie C.
47 : article 47 recrutements directs sur emplois fonctionnels.
110 : article 110 collaborateurs de groupes de cabinets.
110-1 : collaborateurs de groupes d'élus.
A : autres (préciser).

(5) Indiquer si l'agent contractuel est titulaire d'un contrat à durée déterminée (CDD) ou d'un contrat à durée indéterminée (CDI). Les contrats particuliers devront être labellisés « A / autres » et feront l'objet d'une précision (ex : « contrats aidés »).

(6) Occupent un emploi permanent de la fonction publique territoriale, les agents non titulaires recrutés sur le fondement des articles 3-1, 3-2, 3-3, 38 et 47 de la loi n° 84-53 du 26 janvier 1984, ainsi que les agents qui sont titulaires d'un contrat à durée indéterminée pris sur le fondement de l'article 21 de la loi n° 2012-347.

(7) Occupent un emploi non permanent de la fonction publique territoriale, les agents non titulaires recrutés sur le fondement des articles 3, 110 et 110-1.

(8) Si un contrat fixe comme référence de rémunération un traitement hors échelle, il convient de mentionner le chevron conformément à l'article 6 décret 85-1148 du 20 octobre 1985.

IV – ANNEXES**AUTRES ELEMENTS D'INFORMATIONS****LISTE DES ORGANISMES DANS LESQUELS A ETE PRIS UN ENGAGEMENT FINANCIER****C2****C2 – LISTES DES ORGANISMES DANS LESQUELS A ETE PRIS UN ENGAGEMENT FINANCIER (articles L. 2313-1 et L. 2313-1-1 du CGCT)**

Les documents financiers et comptables de ces organismes sont mis à la disposition du public à (1). Toute personne a le droit de demander communication.

La nature de l'engagement (2)	Nom de l'organisme	Raison sociale de l'organisme	Nature juridique de l'organisme	Montant de l'engagement
<u>Délégation de service public (3)</u>				
<u>Détention d'une part du capital</u>				
<u>Garantie ou cautionnement d'un emprunt</u>				
<u>Subventions supérieures à 75 000 € ou représentant plus de 50 % du produit figurant au compte de résultat de l'organisme</u>				
<u>Autres</u>				

(1) Hôtel de ville pour les communes et siège de l'établissement pour les EPCI, syndicat, etc. et autres lieux publics désignés par la commune ou l'établissement.

(2) Indiquer la date de la décision (délibérations, contrats ou décisions de l'exécutif).

(3) Préciser la nature de la délégation (concession, affermage, régie intéressée, ...).

IV – ANNEXES**AUTRES ELEMENTS D'INFORMATIONS
LISTE DES ORGANISMES DE REGROUPEMENT****C3.1****C3.1 – LISTE DES ORGANISMES DE REGROUPEMENT AUXQUELS ADHERE LA COMMUNE OU
L'ETABLISSEMENT**

DESIGNATION DES ORGANISMES	DATE D'ADHESION	MODE DE FINANCEMENT (1)	MONTANT DU FINANCEMENT
Etablissements publics de coopération intercommunale			
Autres organismes de regroupement			

(1) Indiquer si le financement est fait par TPZ, TPU, TPU + fiscalité additionnelle, fiscalité additionnelle ou sans fiscalité propre.

IV – ANNEXES**AUTRES ELEMENTS D'INFORMATIONS****LISTE DES ETABLISSEMENTS PUBLICS CREEES PAR LA COMMUNE****C3.2****C3.2 – LISTE DES ETABLISSEMENTS PUBLICS CREEES (1)**

Catégorie d'établissement	Intitulé / objet de l'établissement	Date de création	N° et date de délibération	Nature de l'activité (SPIC/SPA)	TVA (oui / non)
CCAS	CENTRE COMMUNAL D ACTION SOCIALE		-	SPA	Non

(1) Il s'agit de recenser les établissements publics créés par la collectivité pour l'exploitation directe d'un service public relevant de sa compétence.

Pour rappel, la collectivité a l'obligation de constituer une régie si le service concerné est de nature industrielle et commerciale (cf. article L. 1412-1 du CGCT) ou la faculté de constituer une régie si le service concerné est de nature administrative et n'est pas de ceux qui, par leur nature ou par la loi, ne peuvent être assurés que par la collectivité elle-même (cf. article L. 1412-2 du CGCT).

Les régies ainsi créées peuvent, au choix de la collectivité, être dotées :

- soit de la personnalité morale et de l'autonomie financière ;
- soit de la seule autonomie financière.

Cependant, il convient de préciser que seules les régies dotées de la personnalité morale et de l'autonomie financière sont dénommées établissement public et doivent être recensées dans cet état.

IV – ANNEXES**AUTRES ELEMENTS D'INFORMATIONS****LISTE DES SERVICES INDIVIDUALISES DANS UN BUDGET ANNEXE****C3.3****C3.3 – LISTE DES SERVICES INDIVIDUALISES DANS UN BUDGET ANNEXE**

Catégorie d'établissement	Intitulé / objet de l'établissement	Date de création	N° et date de délibération	N° SIRET	Nature de l'activité (SPIC/SPA)	TVA (oui / non)
CROAS VER	LOTISSEMENT	04/03/2010	-	21290020300127	SPIC	Oui
LANNEC HUEN COZ	LOTISSEMENT 2	28/03/2013	-	21290020300135	SPIC	Oui

IV – ANNEXES**AUTRES ELEMENTS D'INFORMATIONS****LISTE DES SERVICES ASSUJETTIS A LA TVA ET NON ERIGES EN BUDGET ANNEXE****C3.4****C3.4 – LISTE DES SERVICES ASSUJETTIS A LA TVA ET NON ERIGES EN BUDGET ANNEXE**

Catégorie d'établissement	Intitulé / objet de l'établissement	Date de création	N° et date de délibération	Nature de l'activité (SPIC/SPA)
FUNERARIUM	LOCATION	20/07/2009	-	SPIC
CENTRE CULTUREL	SPECTACLE ET LOCATION DE SALLES	01/09/2009	-	SPIC
RESEAU DE CHALEUR	VENTE DE CHALEUR	01/01/2014	-	SPIC

IV – ANNEXES**DECISIONS EN MATIERE DE TAUX DE CONTRIBUTIONS DIRECTES****D1 – TAUX DE CONTRIBUTIONS DIRECTES**

Libellés	Bases notifiées (si connues à la date de vote)	Variation des bases/(N-1) (%)	Taux appliqués par décision de l'assemblée délibérante (%)	Variation de taux/N-1 (%)	Produit voté par l'assemblée délibérante	Variation du produit/N-1 (%)
Taxe d'habitation	0,00	0,00	0,00	0,00	0,00	0,00
TFPB	0,00	0,00	0,00	0,00	0,00	0,00
TFPNB	0,00	0,00	0,00	0,00	0,00	0,00
CFE	0,00	0,00	0,00	0,00	0,00	0,00
TOTAL	0,00	0,00			0,00	0,00

IV – ANNEXES

ARRETE ET SIGNATURES

Nombre de membres en exercice : 0

Nombre de membres présents : 0

Nombre de suffrages exprimés : 0

VOTES :

Pour : 0

Contre : 0

Abstentions : 0

Date de convocation : 01/01/2000

Présenté par Le LE MAIRE (1),

A Briec, le 06/04/2021

Le LE MAIRE,

Délibéré par l'assemblée (2), réunie en session Ordinaire

A Briec, le 06/04/2021

Les membres de l'assemblée délibérante (2),

ALLAIN Frédéric	
AUBIN David	
BRENNER Gwenaëlle	
CAM Maël	
CAUGANT Jean-Pierre	
CLOAREC Jean-Paul	
COCOUAL Marie-Laure	
COURTOIS Sophie	
DAO Aurélie	
DUMOULIN Murielle	
GAKIERE Fabrice	
GESTIN Philippe	
GOURHANT Nathalie	
GUYADER Ronan	
JESTIN-PETIT Frédéric	
LE GALL Laurianne	
LE GOFF Laurette	
LE GUYADER Stéphane	
LE MEN Bruno	
LE ROY Anne-Sophie	
LEDUCQ Valérie	

IV – ANNEXES
ARRETE ET SIGNATURES

MICHAUD Sabine	
MOLARET Solange	
MOYSAN Céline	
NIHOUARN Raymond	
PERINAUD Jean-Claude	
PERROT Jean-Claude	
ROMÉ Cindy	

Certifié exécutoire par Le LE MAIRE (1), compte tenu de la transmission en préfecture, le , et de la publication le

A Briec, le

(1) Indiquer le maire ou le président de l'organisme.

(2) L'assemblée délibérante étant : le Conseil Municipal.

REPUBLIQUE FRANÇAISE

Commune - BRIEC (1)

AGREGE AU BUDGET PRINCIPAL DE COMMUNE DE BRIEC (2)

Numéro SIRET : 21290020300135

POSTE COMPTABLE : TRESORERIE QUIMPER MUNICIPAL

M. 14

Budget primitif (projet de budget)

voté par nature

BUDGET : Lotissement de Lannec'huen Coz - Les jardins Claude Monet (3)

ANNEE 2021

(1) Indiquer la nature juridique et le nom de la collectivité ou de l'établissement (commune, CCAS, EPCI, syndicat mixte, etc).

(2) A renseigner uniquement pour les budgets annexes.

(3) Indiquer le budget concerné : budget principal ou libellé du budget annexe.

Sommaire

I - Informations générales (6)

A - Informations statistiques, fiscales et financières	4
B - Modalités de vote du budget	5

II - Présentation générale du budget

A1 - Vue d'ensemble - Sections	6
A2 - Vue d'ensemble - Section de fonctionnement - Chapitres	7
A3 - Vue d'ensemble - Section d'investissement - Chapitres	9
B1 - Balance générale du budget - Dépenses	11
B2 - Balance générale du budget - Recettes	13

III - Vote du budget

A1 - Section de fonctionnement - Détail des dépenses	15
A2 - Section de fonctionnement - Détail des recettes	16
B1 - Section d'investissement - Détail des dépenses	17
B2 - Section d'investissement - Détail des recettes	18
B3 - Opérations d'équipement - Détail des chapitres et articles	19

IV - Annexes (7)

A - Eléments du bilan

A1 - Présentation croisée par fonction (1)	20
A1.1 - Présentation croisée par fonction - Détail fonctionnement	24
A1.2 - Présentation croisée par fonction - Détail investissement	46
A2.1 - Etat de la dette - Détail des crédits de trésorerie	77
A2.2 - Etat de la dette - Répartition par nature de dette	78
A2.3 - Etat de la dette - Répartition des emprunts par structure de taux	82
A2.4 - Etat de la dette - Typologie de la répartition de l'encours	83
A2.5 - Etat de la dette - Détail des opérations de couverture	84
A2.6 - Etat de la dette - Dette pour financer l'emprunt d'un autre organisme	86
A2.7 - Etat de la dette - Autres dettes	87
A3 - Méthodes utilisées pour les amortissements	88
A4 - Etat des provisions	89
A5 - Etalement des provisions	90
A6.1 - Equilibre des opérations financières - Dépenses	91
A6.2 - Equilibre des opérations financières - Recettes	92
A7.1.1 - Etats des dépenses et recettes des services d'eau et d'assainissement - Fonctionnement (2)	Sans Objet
A7.1.2 - Etats des dépenses et recettes des services d'eau et d'assainissement - Investissement (2)	Sans Objet
A7.2.1 - Etats de la répartition de la TEOM - Fonctionnement (3)	93
A7.2.2 - Etats de la répartition de la TEOM - Investissement (3)	94
A8 - Etat des charges transférées	95
A9 - Détail des opérations pour le compte de tiers	96

B - Engagements hors bilan

B1.1 - Etat des emprunts garantis par la commune ou l'établissement (4)	97
B1.2 - Calcul du ratio d'endettement relatif aux garanties d'emprunt	98
B1.3 - Etat des contrats de crédit-bail	99
B1.4 - Etat des contrats de partenariat public-privé	100
B1.5 - Etat des autres engagements donnés	101
B1.6 - Etat des engagements reçus	102
B1.7 - Subventions versées dans le cadre du vote du budget (5)	103
B2.1 - Etat des autorisations de programme et des crédits de paiement afférents	104
B2.2 - Etat des autorisations d'engagement et des crédits de paiement afférents	105
B3 - Emploi des recettes grevées d'une affectation spéciale	106

C - Autres éléments d'informations

C1 - Etat du personnel	107
C2 - Liste des organismes dans lesquels a été pris un engagement financier (4)	109
C3.1 - Liste des organismes de regroupement auxquels adhère la commune ou l'établissement	110
C3.2 - Liste des établissements publics créés	111
C3.3 - Liste des services individualisés dans un budget annexe	112
C3.4 - Liste des services assujettis à la TVA et non érigés en budget annexe	113

D - Décision en matière de taux de contributions directes - Arrêté et signatures

D1 - Décision en matière de taux de contributions directes	114
--	-----

D2 - Arrêté et signatures

- (1) Cette présentation est obligatoire pour les communes de 3 500 habitants et plus (art. L. 2312-3 du CGCT), les groupements comprenant au moins une commune de 3 500 habitants et plus (art. R. 5211-14 du CGCT) et leurs établissements publics. Elle n'a cependant pas à être produite par les services et activité unique érigés en établissement public ou budget annexe. Les autres communes et établissements peuvent les présenter de manière facultative.
- (2) Cet état ne peut être produit que par les communes dont la population est inférieure à 500 habitants et qui gèrent les services de distribution de l'eau potable et d'assainissement sous forme de régie simple sans budget annexe (art. L. 2221-11 du CGCT).
- (3) Cet état est obligatoirement produit par les communes et groupements de communes de 10 000 habitants et plus ayant institué la TEOM et assurant au moins la collecte des déchets ménagers (art. L. 2313-1 du CGCT).
- (4) Ces états ne sont obligatoires que pour les communes de 3 500 habitants et plus (art. L. 2313-1 du CGCT), les groupements comprenant au moins une commune de 3 500 habitants et plus (art. L. 5211-36 du CGCT, art. L. 5711-1 du CGCT) et leurs établissements publics.
- (5) Si la commune ou l'établissement décide d'attribuer des subventions dans le cadre du budget dans les conditions décrites à l'article L. 2311-7 du CGCT.
- (6) Les associations syndicales autorisées doivent utiliser leur état particulier « *Informations générales* » annexé à l'arrêté n° NOR : INTB1237402A, relatif au cadre budgétaire et comptable applicable aux associations syndicales autorisées.
- (7) Les associations syndicales autorisées remplissent et joignent uniquement les états qui les concernent au titre de l'exercice et au titre du détail des comptes de bilan.

Préciser, pour chaque annexe, si l'état est sans objet le cas échéant.

Code INSEE
29020BRIEC
Lotissement de Lannec'huen Coz - Les jardins C
Monet**I – INFORMATIONS GENERALES****INFORMATIONS STATISTIQUES, FISCALES ET FINANCIERES****I****A**

Informations statistiques	Valeurs
Population totale (colonne h du recensement INSEE) :	0
Nombre de résidences secondaires (article R. 2313-1 <i>in fine</i>) :	0
Nom de l'EPCI à fiscalité propre auquel la commune adhère :	

Potentiel fiscal et financier (1)		Valeurs par hab. (population DGF)	Moyennes nationales du potentiel financier par habitants de la strate
Fiscal	Financier		
0,00	0,00	0,00	0,00

Informations financières – ratios (2)		Valeurs	Moyennes nationales de la strate (3)
1	Dépenses réelles de fonctionnement/population	0,00	0,00
2	Produit des impositions directes/population	0,00	0,00
3	Recettes réelles de fonctionnement/population	0,00	0,00
4	Dépenses d'équipement brut/population	0,00	0,00
5	Encours de dette/population	0,00	0,00
6	DGF/population	0,00	0,00
7	Dépenses de personnel/dépenses réelles de fonctionnement (2)	0,00 %	0,00 %
8	Dépenses de fonct. et remb. dette en capital/recettes réelles de fonct. (2)	52,05 %	0,00 %
9	Dépenses d'équipement brut/recettes réelles de fonctionnement (2)	0,00 %	0,00 %
10	Encours de la dette/recettes réelles de fonctionnement (2)	0,00 %	0,00 %

Dans l'ensemble des tableaux, les cases grisées ne doivent pas être remplies.

(1) Il s'agit du potentiel fiscal et du potentiel financier définis à l'article L. 2334-4 du code général des collectivités territoriales qui figurent sur la fiche de répartition de la DGF de l'exercice N-1 établie sur la base des informations N-2 (transmise par les services préfectoraux).

(2) Les ratios 1 à 6 sont obligatoires pour les communes de 3 500 habitants et plus et leurs établissements publics administratifs ainsi que pour les EPCI dotés d'une fiscalité propre comprenant au moins une commune de 3 500 habitants et plus.

Les ratios 7 à 10 sont obligatoires pour les communes de 10 000 habitants et plus et leurs établissements publics administratifs ainsi que pour les EPCI dotés d'une fiscalité propre comprenant au moins une commune de 10 000 habitants et plus (cf. articles L. 2313-1, L. 2313-2, R. 2313-1, R. 2313-2 et R. 5211-15 du CGCT). Pour les caisses des écoles, les EPCI non dotés d'une fiscalité propre et les syndicats mixtes associant exclusivement des communes et des EPCI, il conviendra d'appliquer les ratios prévus respectivement par les articles R. 2313-7, R. 5211-15 et R. 5711-3 du CGCT.

(3) Il convient d'indiquer les moyennes de la catégorie de l'organisme en cause (commune, communauté urbaine, communauté d'agglomération, ...) et les sources d'où sont tirées les informations (statistiques de la direction générale des collectivités locales ou de la direction générale de la comptabilité publique). Il s'agit des moyennes de la dernière année connue.

I – INFORMATIONS GENERALES
MODALITES DE VOTE DU BUDGET

I – L'assemblée délibérante a voté le présent budget par nature :

- au niveau (1) du chapitre pour la section de fonctionnement,
- au niveau (1) du chapitre pour la section d'investissement.
 - avec (2) les chapitres « opérations d'équipement » de l'état III B 3.
 - sans (3) vote formel sur chacun des chapitres.

La liste des articles spécialisés sur lesquels l'ordonnateur ne peut procéder à des virements d'article à article est la suivante :

II – En l'absence de mention au paragraphe I ci-dessus, le budget est réputé voté par chapitre, et, en section d'investissement, sans chapitre de dépense « opération d'équipement ».

III – Les provisions sont (4) semi-budgétaires (pas d'inscriptions en recettes de la section d'investissement) .

IV – La comparaison avec le budget précédent (cf. colonne « Pour mémoire ») s'effectue par rapport à la colonne du budget (5) primitif de l'exercice précédent.

V – Le présent budget a été voté (6) sans reprise des résultats de l'exercice N-1.

(1) A compléter par « du chapitre » ou « de l'article ».

(2) Indiquer « avec » ou « sans » les chapitres opérations d'équipement.

(3) Indiquer « avec » ou « sans » vote formel.

(4) A compléter par un seul des deux choix suivants :

- semi-budgétaires (pas d'inscription en recette de la section d'investissement),
- budgétaires (délibération n° du).

(5) Indiquer « primitif de l'exercice précédent » ou « cumulé de l'exercice précédent ».

(6) A compléter par un seul des trois choix suivants :

- sans reprise des résultats de l'exercice N-1,
- avec reprise des résultats de l'exercice N-1 après le vote du compte administratif N-1,
- avec reprise anticipée des résultats de l'exercice N-1.

II – PRESENTATION GENERALE DU BUDGET

VUE D'ENSEMBLE

FONCTIONNEMENT

		DEPENSES DE LA SECTION DE FONCTIONNEMENT	RECETTES DE LA SECTION DE FONCTIONNEMENT
V O T E	CREDITS DE FONCTIONNEMENT VOTES AU TITRE DU PRESENT BUDGET (1)	490 938,00	482 000,00
+		+	+
R E P O R T S	RESTES A REALISER (R.A.R) DE L'EXERCICE PRECEDENT (2)	0,00	0,00
R E P O R T S	002 RESULTAT DE FONCTIONNEMENT REPORTE (2)	(si déficit) 0,00	(si excédent) 8 938,00
=		=	=
TOTAL DE LA SECTION DE FONCTIONNEMENT (3)		490 938,00	490 938,00

INVESTISSEMENT

		DEPENSES DE LA SECTION D'INVESTISSEMENT	RECETTES DE LA SECTION D'INVESTISSEMENT
V O T E	CREDITS D'INVESTISSEMENT (1) VOTES AU TITRE DU PRESENT BUDGET (y compris le compte 1068)	165 000,00	545 204,57
+		+	+
R E P O R T S	RESTES A REALISER (R.A.R) DE L'EXERCICE PRECEDENT (2)	0,00	0,00
R E P O R T S	001 SOLDE D'EXECUTION DE LA SECTION D'INVESTISSEMENT REPORTE (2)	(si solde négatif) 380 204,57	(si solde positif) 0,00
=		=	=
TOTAL DE LA SECTION D'INVESTISSEMENT (3)		545 204,57	545 204,57
TOTAL			
TOTAL DU BUDGET (3)		1 036 142,57	1 036 142,57

(1) Au budget primitif, les crédits votés correspondent aux crédits votés lors de cette étape budgétaire. De même, pour les décisions modificatives et le budget supplémentaire, les crédits votés correspondent aux crédits votés lors de l'étape budgétaire sans sommation avec ceux antérieurement votés lors du même exercice.

(2) A servir uniquement en cas de reprise des résultats de l'exercice précédent, soit après le vote du compte administratif, soit en cas de reprise anticipée des résultats.

Les restes à réaliser de la section de fonctionnement correspondent en dépenses, aux dépenses engagées non mandatées et non rattachées telles qu'elles ressortent de la comptabilité des engagements et en recettes, aux recettes certaines n'ayant pas donné lieu à l'émission d'un titre et non rattachées (R. 2311-11 du CGCT).

Les restes à réaliser de la section d'investissement correspondent en dépenses, aux dépenses engagées non mandatées au 31/12 de l'exercice précédent telles qu'elles ressortent de la comptabilité des engagements et aux recettes certaines n'ayant pas donné lieu à l'émission d'un titre au 31/12 de l'exercice précédent (R. 2311-11 du CGCT).

(3) Total de la section de fonctionnement = RAR + résultat reporté + crédits de fonctionnement votés.

Total de la section d'investissement = RAR + solde d'exécution reporté + crédits d'investissement votés.

Total du budget = Total de la section de fonctionnement + Total de la section d'investissement.

II - PRESENTATION GENERALE DU BUDGET

SECTION DE FONCTIONNEMENT – CHAPITRES

DEPENSES DE FONCTIONNEMENT

Chap.	Libellé	Pour mémoire budget précédent (1)	Restes à réaliser N-1 (2)	Propositions nouvelles	VOTE (3)	TOTAL (= RAR + vote)
011	Charges à caractère général	281 000,00	0,00	165 000,00	0,00	165 000,00
012	Charges de personnel, frais assimilés	0,00	0,00	0,00	0,00	0,00
014	Atténuations de produits	0,00	0,00	0,00	0,00	0,00
65	Autres charges de gestion courante	0,00	0,00	0,00	0,00	0,00
656	Frais fonctionnement des groupes d'élus	0,00	0,00	0,00	0,00	0,00
Total des dépenses de gestion courante		281 000,00	0,00	165 000,00	0,00	165 000,00
66	Charges financières	5 000,00	0,00	0,00	0,00	0,00
67	Charges exceptionnelles	122 000,00	0,00	0,00	0,00	0,00
68	Dotations provisions semi-budgétaires (4)	0,00		0,00	0,00	0,00
022	Dépenses imprévues	0,00		0,00	0,00	0,00
Total des dépenses réelles de fonctionnement		408 000,00	0,00	165 000,00	0,00	165 000,00
023	Virement à la section d'investissement (5)	0,00		0,00	0,00	0,00
042	Opérat° ordre transfert entre sections (5)	162 000,00		325 938,00	0,00	325 938,00
043	Opérat° ordre intérieur de la section (5)	0,00		0,00	0,00	0,00
Total des dépenses d'ordre de fonctionnement		162 000,00		325 938,00	0,00	325 938,00
TOTAL		570 000,00	0,00	490 938,00	0,00	490 938,00

+

D 002 RESULTAT REPORTE OU ANTICIPE (2)	0,00
---	-------------

=

TOTAL DES DEPENSES DE FONCTIONNEMENT CUMULEES	490 938,00
--	-------------------

RECETTES DE FONCTIONNEMENT

Chap.	Libellé	Pour mémoire budget précédent (1)	Restes à réaliser N-1 (2)	Propositions nouvelles	VOTE (3)	TOTAL (= RAR + vote)
013	Atténuations de charges	0,00	0,00	0,00	0,00	0,00
70	Produits services, domaine et ventes div	570 000,00	0,00	317 000,00	0,00	317 000,00
73	Impôts et taxes	0,00	0,00	0,00	0,00	0,00
74	Dotations et participations	0,00	0,00	0,00	0,00	0,00
75	Autres produits de gestion courante	0,00	0,00	0,00	0,00	0,00
Total des recettes de gestion courante		570 000,00	0,00	317 000,00	0,00	317 000,00
76	Produits financiers	0,00	0,00	0,00	0,00	0,00
77	Produits exceptionnels	0,00	0,00	0,00	0,00	0,00
78	Reprises provisions semi-budgétaires (4)	0,00		0,00	0,00	0,00
Total des recettes réelles de fonctionnement		570 000,00	0,00	317 000,00	0,00	317 000,00
042	Opérat° ordre transfert entre sections (5)	0,00		165 000,00	0,00	165 000,00
043	Opérat° ordre intérieur de la section (5)	0,00		0,00	0,00	0,00
Total des recettes d'ordre de fonctionnement		0,00		165 000,00	0,00	165 000,00
TOTAL		570 000,00	0,00	482 000,00	0,00	482 000,00

+

R 002 RESULTAT REPORTE OU ANTICIPE (2)	8 938,00
---	-----------------

=

TOTAL DES RECETTES DE FONCTIONNEMENT CUMULEES	490 938,00
--	-------------------

Pour information :

AUTOFINANCEMENT PREVISIONNEL DÉGAGÉ AU PROFIT DE LA SECTION D'INVESTISSEMENT (6)	160 938,00
---	-------------------

Il s'agit, pour un budget voté en équilibre, des ressources propres correspondant à l'excédent des recettes réelles de fonctionnement sur les dépenses réelles de fonctionnement. Il sert à financer le remboursement du capital de la dette et les nouveaux investissements de la commune ou de l'établissement.

(1) Cf. Modalités de vote I-B.

(2) Inscrire en cas de reprise des résultats de l'exercice précédent (après vote du compte administratif) ou si reprise anticipée des résultats.

(3) Le vote de l'organe délibérant porte uniquement sur les propositions nouvelles.

Envoyé en préfecture le 21/04/2021

Reçu en préfecture le 21/04/2021

Affiché le

ID : 029-212900203-20210406-0604202106-DE

(4) Si la commune ou l'établissement applique le régime des provisions semi-budgétaires.

(5) $DF\ 023 = RI\ 021$; $DI\ 040 = RF\ 042$; $RI\ 040 = DF\ 042$; $DI\ 041 = RI\ 041$; $DF\ 043 = RF\ 043$.

(6) Solde de l'opération $DF\ 023 + DF\ 042 - RF\ 042$ ou solde de l'opération $RI\ 021 + RI\ 040 - DI\ 040$.

II – PRESENTATION GENERALE DU BUDGET

SECTION D'INVESTISSEMENT – CHAPITRES

DEPENSES D'INVESTISSEMENT

Chap.	Libellé	Pour mémoire budget précédent (1)	Restes à réaliser N-1 (2)	Propositions nouvelles	VOTE (3)	TOTAL (= RAR + vote)
010	Stocks (5)	0,00	0,00	0,00	0,00	0,00
20	Immobilisations incorporelles (sauf 204)	0,00	0,00	0,00	0,00	0,00
204	Subventions d'équipement versées	0,00	0,00	0,00	0,00	0,00
21	Immobilisations corporelles	0,00	0,00	0,00	0,00	0,00
22	Immobilisations reçues en affectation (6)	0,00	0,00	0,00	0,00	0,00
23	Immobilisations en cours	0,00	0,00	0,00	0,00	0,00
	Total des opérations d'équipement	0,00	0,00	0,00	0,00	0,00
	Total des dépenses d'équipement	0,00	0,00	0,00	0,00	0,00
10	Dotations, fonds divers et réserves	0,00	0,00	0,00	0,00	0,00
13	Subventions d'investissement	0,00	0,00	0,00	0,00	0,00
16	Emprunts et dettes assimilées	330 000,00	0,00	0,00	0,00	0,00
18	Compte de liaison : affectat° (BA,régie) (7)	0,00	0,00	0,00	0,00	0,00
26	Participat° et créances rattachées	0,00	0,00	0,00	0,00	0,00
27	Autres immobilisations financières	0,00	0,00	0,00	0,00	0,00
020	Dépenses imprévues	0,00		0,00	0,00	0,00
	Total des dépenses financières	330 000,00	0,00	0,00	0,00	0,00
45...	Total des opé. pour compte de tiers (8)	0,00	0,00	0,00	0,00	0,00
	Total des dépenses réelles d'investissement	330 000,00	0,00	0,00	0,00	0,00
040	Opérat° ordre transfert entre sections (4)	0,00		165 000,00	0,00	165 000,00
041	Opérations patrimoniales (4)	0,00		0,00	0,00	0,00
	Total des dépenses d'ordre d'investissement	0,00		165 000,00	0,00	165 000,00
	TOTAL	330 000,00	0,00	165 000,00	0,00	165 000,00

+

D 001 SOLDE D'EXECUTION NEGATIF REPORTE OU ANTICIPE (2)

380 204,57

=

TOTAL DES DEPENSES D'INVESTISSEMENT CUMULEES

545 204,57

RECETTES D'INVESTISSEMENT

Chap.	Libellé	Pour mémoire budget précédent (1)	Restes à réaliser N-1 (2)	Propositions nouvelles	VOTE (3)	TOTAL (= RAR + vote)
010	Stocks (5)	0,00	0,00	0,00	0,00	0,00
13	Subventions d'investissement (hors 138)	0,00	0,00	0,00	0,00	0,00
16	Emprunts et dettes assimilées (hors 165)	218 204,57	0,00	219 266,57	0,00	219 266,57
20	Immobilisations incorporelles (sauf 204)	0,00	0,00	0,00	0,00	0,00
204	Subventions d'équipement versées	0,00	0,00	0,00	0,00	0,00
21	Immobilisations corporelles	0,00	0,00	0,00	0,00	0,00
22	Immobilisations reçues en affectation (6)	0,00	0,00	0,00	0,00	0,00
23	Immobilisations en cours	0,00	0,00	0,00	0,00	0,00
	Total des recettes d'équipement	218 204,57	0,00	219 266,57	0,00	219 266,57
10	Dotations, fonds divers et réserves (hors 1068)	0,00	0,00	0,00	0,00	0,00
1068	Excédents de fonctionnement capitalisés (9)	0,00	0,00	0,00	0,00	0,00
138	Autres subvent° invest. non transf.	0,00	0,00	0,00	0,00	0,00
165	Dépôts et cautionnements reçus	0,00	0,00	0,00	0,00	0,00
18	Compte de liaison : affectat° (BA,régie) (7)	0,00	0,00	0,00	0,00	0,00
26	Participat° et créances rattachées	0,00	0,00	0,00	0,00	0,00
27	Autres immobilisations financières	0,00	0,00	0,00	0,00	0,00
024	Produits des cessions d'immobilisations	0,00	0,00	0,00	0,00	0,00
	Total des recettes financières	0,00	0,00	0,00	0,00	0,00
45...	Total des opé. pour le compte de tiers (8)	0,00	0,00	0,00	0,00	0,00
	Total des recettes réelles d'investissement	218 204,57	0,00	219 266,57	0,00	219 266,57
021	Virement de la sect° de fonctionnement (4)	0,00		0,00	0,00	0,00
040	Opérat° ordre transfert entre sections (4)	162 000,00		325 938,00	0,00	325 938,00
041	Opérations patrimoniales (4)	0,00		0,00	0,00	0,00
	Total des recettes d'ordre d'investissement	162 000,00		325 938,00	0,00	325 938,00

Chap.	Libellé	Pour mémoire budget précédent (1)	Restes à réaliser N-1 (2)	Proposition nouvelle	Affiché le VOTE (3)	TOTAL (- PAR + VOTE)
		380 204,57	0,00	545 204,57	0,00	545 204,57

+

R 001 SOLDE D'EXECUTION POSITIF REPORTE OU ANTICIPE (2)	0,00
---	------

=

TOTAL DES RECETTES D'INVESTISSEMENT CUMULEES	545 204,57
--	------------

Pour information :

Il s'agit, pour un budget voté en équilibre, des ressources propres correspondant à l'excédent des recettes réelles de fonctionnement sur les dépenses réelles de fonctionnement. Il sert à financer le remboursement du capital de la dette et les nouveaux investissements de la commune ou de l'établissement.

AUTOFINANCEMENT PREVISIONNEL DÉGAGÉ PAR LA SECTION DE FONCTIONNEMENT (10)	160 938,00
---	------------

(1) Cf. Modalités de vote I-B.

(2) Inscrire en cas de reprise des résultats de l'exercice précédent (après vote du compte administratif) ou si reprise anticipée des résultats.

(3) Le vote de l'organe délibérant porte uniquement sur les propositions nouvelles.

(4) $DF\ 023 = RI\ 021$; $DI\ 040 = RF\ 042$; $RI\ 040 = DF\ 042$; $DI\ 041 = RI\ 041$; $DF\ 043 = RF\ 043$.

(5) A servir uniquement dans le cadre d'un suivi des stocks selon la méthode de l'inventaire permanent simplifié autorisée pour les seules opérations d'aménagements (lotissement, ZAC...) par ailleurs retracées dans le cadre de budgets annexes.

(6) En dépenses, le chapitre 22 retrace les travaux d'investissement réalisés sur les biens reçus en affectation. En recette, il retrace, le cas échéant, l'annulation de tels travaux effectués sur un exercice antérieur.

(7) A servir uniquement lorsque la commune ou l'établissement effectue une dotation initiale en espèces au profit d'un service public non personnalisé qu'elle ou qu'il crée.

(8) Seul le total des opérations pour compte de tiers figure sur cet état (voir le détail Annexe IV A9).

(9) Le compte 1068 n'est pas un chapitre mais un article du chapitre 10.

(10) Solde de l'opération $DF\ 023 + DF\ 042 - RF\ 042$ ou solde de l'opération $RI\ 021 + RI\ 040 - DI\ 040$.

II – PRESENTATION GENERALE DU BUDGET**BALANCE GENERALE DU BUDGET****1 – DEPENSES (du présent budget + restes à réaliser)**

	FONCTIONNEMENT	Opérations réelles (1)	Opérations d'ordre (2)	TOTAL
011	Charges à caractère général	165 000,00		165 000,00
012	Charges de personnel, frais assimilés	0,00		0,00
014	Atténuations de produits	0,00		0,00
60	Achats et variation des stocks (3)		0,00	0,00
65	Autres charges de gestion courante	0,00		0,00
656	Frais fonctionnement des groupes d'élus (4)	0,00		0,00
66	Charges financières	0,00	0,00	0,00
67	Charges exceptionnelles	0,00	0,00	0,00
68	Dot. aux amortissements et provisions	0,00	0,00	0,00
71	Production stockée (ou déstockage) (3)		325 938,00	325 938,00
022	Dépenses imprévues	0,00		0,00
023	Virement à la section d'investissement		0,00	0,00
Dépenses de fonctionnement – Total		165 000,00	325 938,00	490 938,00

+

D 002 RESULTAT REPORTE OU ANTICIPE	0,00
---	-------------

=

TOTAL DES DEPENSES DE FONCTIONNEMENT CUMULEES	490 938,00
--	-------------------

	INVESTISSEMENT	Opérations réelles (1)	Opérations d'ordre (2)	TOTAL
10	Dotations, fonds divers et réserves	0,00	0,00	0,00
13	Subventions d'investissement	0,00	0,00	0,00
15	Provisions pour risques et charges (5)		0,00	0,00
16	Emprunts et dettes assimilées (sauf 1688 non budgétaire)	0,00	0,00	0,00
18	Compte de liaison : affectat° (BA,régie)	(8) 0,00		0,00
	Total des opérations d'équipement	0,00		0,00
198	Neutral. amort. subv. équip. versées		0,00	0,00
20	Immobilisations incorporelles(sauf 204) (6)	0,00	0,00	0,00
204	Subventions d'équipement versées	0,00	0,00	0,00
21	Immobilisations corporelles (6)	0,00	0,00	0,00
22	Immobilisations reçues en affectation (6)	(9) 0,00	0,00	0,00
23	Immobilisations en cours (6)	0,00	0,00	0,00
26	Participations et créances rattachées	0,00	0,00	0,00
27	Autres immobilisations financières	0,00	0,00	0,00
28	Amortissement des immobilisations (reprises)		0,00	0,00
29	Prov. pour dépréciat° immobilisations (5)		0,00	0,00
39	Prov. dépréciat° des stocks et en-cours (5)		0,00	0,00
45...	Total des opérations pour compte de tiers (7)	0,00	0,00	0,00
481	Charges à rép. sur plusieurs exercices		0,00	0,00
49	Prov. dépréc. comptes de tiers (5)		0,00	0,00
59	Prov. dépréc. comptes financiers (5)		0,00	0,00
3...	Stocks	0,00	165 000,00	165 000,00
020	Dépenses imprévues	0,00		0,00
Dépenses d'investissement – Total		0,00	165 000,00	165 000,00

+

D 001 SOLDE D'EXECUTION NEGATIF REPORTE OU ANTICIPE	380 204,57
--	-------------------

=

TOTAL DES DEPENSES D'INVESTISSEMENT CUMULEES	545 204,57
---	-------------------

- (1) Y compris les opérations relatives au rattachement des charges et des produits et les opérations d'ordre semi-budgétaires.
- (2) Voir liste des opérations d'ordre.
- (3) Permet de retracer des opérations particulières telles que les opérations de stocks liées à la tenue d'un inventaire permanent simplifié.
- (4) Communes, communautés d'agglomération et communautés urbaines de plus de 100 000 habitants.
- (5) Si la commune ou l'établissement applique le régime des provisions budgétaires.
- (6) Hors chapitres « opérations d'équipement ».
- (7) Seul le total des opérations pour compte de tiers figure sur cet état (voir le détail Annexe IV A9).
- (8) A servir uniquement lorsque la commune ou l'établissement effectue une dotation initiale en espèces au profit d'un service public non personnalisé qu'elle ou qu'il crée.
- (9) En dépenses, le chapitre 22 retrace les travaux d'investissement réalisés sur les biens reçus en affectation. En recette, il retrace, le cas échéant, l'annulation de tels travaux effectués sur un exercice antérieur.

II – PRESENTATION GENERALE DU BUDGET

BALANCE GENERALE DU BUDGET

2 – RECETTES (du présent budget + restes à réaliser)

	FONCTIONNEMENT	Opérations réelles (1)	Opérations d'ordre (2)	TOTAL
013	Atténuations de charges	0,00		0,00
60	<i>Achats et variation des stocks (3)</i>		0,00	0,00
70	Produits services, domaine et ventes div	317 000,00		317 000,00
71	<i>Production stockée (ou déstockage)</i>		165 000,00	165 000,00
72	<i>Production immobilisée</i>		0,00	0,00
73	Impôts et taxes	0,00		0,00
74	Dotations et participations	0,00		0,00
75	Autres produits de gestion courante	0,00	0,00	0,00
76	Produits financiers	0,00	0,00	0,00
77	Produits exceptionnels	0,00	0,00	0,00
78	Reprise sur amortissements et provisions	0,00	0,00	0,00
79	<i>Transferts de charges</i>		0,00	0,00
Recettes de fonctionnement – Total		317 000,00	165 000,00	482 000,00

+

R 002 RESULTAT REPORTE OU ANTICIPE	8 938,00
---	-----------------

=

TOTAL DES RECETTES DE FONCTIONNEMENT CUMULEES	490 938,00
--	-------------------

	INVESTISSEMENT	Opérations réelles (1)	Opérations d'ordre (2)	TOTAL
10	Dotations, fonds divers et réserves (sauf 1068)	0,00	0,00	0,00
13	Subventions d'investissement	0,00	0,00	0,00
15	<i>Provisions pour risques et charges (4)</i>		0,00	0,00
16	Emprunts et dettes assimilées (sauf 1688 non budgétaires)	219 266,57	0,00	219 266,57
18	Compte de liaison : affectat° (BA,régie)	(6) 0,00		0,00
20	Immobilisations incorporelles (sauf 204)	0,00	0,00	0,00
204	Subventions d'équipement versées	0,00	0,00	0,00
21	Immobilisations corporelles	0,00	0,00	0,00
22	Immobilisations reçues en affectation	(7) 0,00	0,00	0,00
23	Immobilisations en cours	0,00	0,00	0,00
26	Participations et créances rattachées	0,00	0,00	0,00
27	Autres immobilisations financières	0,00	0,00	0,00
28	<i>Amortissement des immobilisations</i>		0,00	0,00
29	<i>Prov. pour dépréciat° immobilisations (4)</i>		0,00	0,00
39	<i>Prov. dépréciat° des stocks et en-cours (4)</i>		0,00	0,00
45...	Opérations pour compte de tiers (5)	0,00	0,00	0,00
481	<i>Charges à rép. sur plusieurs exercices</i>		0,00	0,00
49	<i>Prov. dépréc. comptes de tiers (4)</i>		0,00	0,00
59	<i>Prov. dépréc. comptes financiers (4)</i>		0,00	0,00
3...	Stocks	0,00	325 938,00	325 938,00
021	<i>Virement de la sect° de fonctionnement</i>		0,00	0,00
024	Produits des cessions d'immobilisations	0,00		0,00
Recettes d'investissement – Total		219 266,57	325 938,00	545 204,57

+

R 001 SOLDE D'EXECUTION POSITIF REPORTE OU ANTICIPE	0,00
--	-------------

+

AFFECTATION AU COMPTE 1068	0,00
-----------------------------------	-------------

=

TOTAL DES RECETTES D'INVESTISSEMENT CUMULEES	545 204,57
---	-------------------

- (1) Y compris les opérations relatives au rattachement des charges et des produits et les opérations d'ordre semi-budgétaires.
- (2) Voir liste des opérations d'ordre.
- (3) Permet de retracer des opérations particulières telles que les opérations de stocks liées à la tenue d'un inventaire permanent simplifié.
- (4) Si la commune ou l'établissement applique le régime des provisions budgétaires.
- (5) Seul le total des opérations pour compte de tiers figure sur cet état (voir le détail Annexe IV A9).
- (6) A servir uniquement lorsque la commune ou l'établissement effectue une dotation initiale en espèces au profit d'un service public non personnalisé qu'elle ou qu'il crée.
- (7) En dépenses, le chapitre 22 retrace les travaux d'investissement réalisés sur les biens reçus en affectation. En recette, il retrace, le cas échéant, l'annulation de tels travaux effectués sur un exercice antérieur.

III – VOTE DU BUDGET**SECTION DE FONCTIONNEMENT – DETAIL DES DEPENSES**

Chap / art (1)	Libellé (1)	Pour mémoire budget précédent (2)	Propositions nouvelles (3)	Vote (4)
011	Charges à caractère général	281 000,00	165 000,00	0,00
6045	Achats études, prestat° services (terrai	15 000,00	12 000,00	0,00
605	Achats matériel, équipements et travaux	266 000,00	153 000,00	0,00
012	Charges de personnel, frais assimilés	0,00	0,00	0,00
014	Atténuations de produits	0,00	0,00	0,00
65	Autres charges de gestion courante	0,00	0,00	0,00
656	Frais fonctionnement des groupes d'élus	0,00	0,00	0,00
TOTAL = DEPENSES DE GESTION DES SERVICES (a) = (011 + 012 + 014 + 65 + 656)		281 000,00	165 000,00	0,00
66	Charges financières (b)	5 000,00	0,00	0,00
66111	Intérêts réglés à l'échéance	5 000,00	0,00	0,00
67	Charges exceptionnelles (c)	122 000,00	0,00	0,00
673	Titres annulés (sur exercices antérieurs	122 000,00	0,00	0,00
68	Dotations provisions semi-budgétaires (d) (6)	0,00	0,00	0,00
022	Dépenses imprévues (e)	0,00	0,00	0,00
TOTAL DES DEPENSES REELLES = a + b + c + d + e		408 000,00	165 000,00	0,00
023	Virement à la section d'investissement	0,00	0,00	0,00
042	Opérat° ordre transfert entre sections (7) (8) (9)	162 000,00	325 938,00	0,00
71355	Variat° stocks terrains aménagés	162 000,00	325 938,00	0,00
TOTAL DES PRELEVEMENTS AU PROFIT DE LA SECTION D'INVESTISSEMENT		162 000,00	325 938,00	0,00
043	Opérat° ordre intérieur de la section (10)	0,00	0,00	0,00
TOTAL DES DEPENSES D'ORDRE		162 000,00	325 938,00	0,00
TOTAL DES DEPENSES DE FONCTIONNEMENT DE L'EXERCICE (= Total des opérations réelles et d'ordre)		570 000,00	490 938,00	0,00

+

RESTES A REALISER N-1 (11)	0,00
-----------------------------------	-------------

+

D 002 RESULTAT REPORTE OU ANTICIPE (11)	0,00
--	-------------

=

TOTAL DES DEPENSES DE FONCTIONNEMENT CUMULEES	490 938,00
--	-------------------

Détail du calcul des ICNE au compte 66112 (5)

Montant des ICNE de l'exercice	0,00
Montant des ICNE de l'exercice N-1	0,00
= Différence ICNE N – ICNE N-1	0,00

(1) Détailler les chapitres budgétaires par article conformément au plan de comptes appliqué par la commune ou l'établissement.

(2) Cf. Modalités de vote I-B.

(3) Hors restes à réaliser.

(4) Le vote de l'organe délibérant porte uniquement sur les propositions nouvelles.

(5) Si le mandatement des ICNE de l'exercice est inférieur au montant de l'exercice N-1, le montant du compte 66112 sera négatif.

(6) Si la commune ou l'établissement applique le régime des provisions semi-budgétaires.

(7) Cf. définitions du chapitre des opérations d'ordre, *DF 042 = RI 040*.

(8) Aucune prévision budgétaire ne doit figurer aux articles 675 et 676 (cf. chapitre 024 « produit des cessions d'immobilisation »).

(9) Le compte 6815 peut figurer dans le détail du chapitre 042 si la commune ou l'établissement applique le régime des provisions budgétaires.

(10) Chapitre destiné à retracer les opérations particulières telles que les opérations de stocks ou liées à la tenue d'un inventaire permanent simplifié.

(11) Inscrire en cas de reprise des résultats de l'exercice précédent (après vote du compte administratif ou si reprise anticipée des résultats).

III – VOTE DU BUDGET**SECTION DE FONCTIONNEMENT – DETAIL DES RECETTES**

Chap / art(1)	Libellé (1)	Pour mémoire budget précédent (2)	Propositions nouvelles (3)	Vote (4)
013	Atténuations de charges	0,00	0,00	0,00
70	Produits services, domaine et ventes div	570 000,00	317 000,00	0,00
7015	Ventes de terrains aménagés	570 000,00	317 000,00	0,00
73	Impôts et taxes	0,00	0,00	0,00
74	Dotations et participations	0,00	0,00	0,00
75	Autres produits de gestion courante	0,00	0,00	0,00
TOTAL = RECETTES DE GESTION DES SERVICES (a) = 70 + 73 + 74 + 75 + 013		570 000,00	317 000,00	0,00
76	Produits financiers (b)	0,00	0,00	0,00
77	Produits exceptionnels (c)	0,00	0,00	0,00
78	Reprises provisions semi-budgétaires (d) (5)	0,00	0,00	0,00
TOTAL DES RECETTES REELLES = a+b+c+d		570 000,00	317 000,00	0,00
042	Opérat° ordre transfert entre sections (6) (7) (8)	0,00	165 000,00	0,00
71355	Variat° stocks terrains aménagés	0,00	165 000,00	0,00
043	Opérat° ordre intérieur de la section (9)	0,00	0,00	0,00
TOTAL DES RECETTES D'ORDRE		0,00	165 000,00	0,00
TOTAL DES RECETTES DE FONCTIONNEMENT DE L'EXERCICE (= Total des opérations réelles et d'ordre)		570 000,00	482 000,00	0,00

+

RESTES A REALISER N-1 (10)	0,00
-----------------------------------	-------------

+

R 002 RESULTAT REPORTE OU ANTICIPE (10)	8 938,00
--	-----------------

=

TOTAL DES RECETTES DE FONCTIONNEMENT CUMULEES	490 938,00
--	-------------------

Détail du calcul des ICNE au compte 7622

Montant des ICNE de l'exercice	0,00
Montant des ICNE de l'exercice N-1	0,00
= Différence ICNE N – ICNE N-1	0,00

(1) Détailler les chapitres budgétaires par article conformément au plan de comptes appliqué par la commune ou l'établissement.

(2) Cf. Modalités de vote I-B.

(3) Hors restes à réaliser.

(4) Le vote de l'assemblée porte uniquement sur les propositions nouvelles.

(5) Si la commune ou l'établissement applique le régime des provisions semi-budgétaires.

(6) Cf. définitions du chapitre des opérations d'ordre, RF 042 = DI 040.

(7) Aucune prévision budgétaire ne doit figurer aux articles 775 et 776 (cf. chapitre 024 « produit des cessions d'immobilisation »).

(8) Le compte 7815 peut figurer dans le détail du chapitre 042 si la commune ou l'établissement applique le régime des provisions budgétaires.

(9) Chapitre destiné à retracer les opérations particulières telles que les opérations de stocks ou liées à la tenue d'un inventaire permanent simplifié.

(10) Inscrire en cas de reprise des résultats de l'exercice précédent (après vote du compte administratif ou si reprise anticipée des résultats).

III – VOTE DU BUDGET**SECTION D'INVESTISSEMENT – DETAIL DES DEPENSES**

Chap / art (1)	Libellé (1)	Pour mémoire budget précédent (2)	Propositions nouvelles (3)	Vote (4)
010	Stocks	0,00	0,00	0,00
20	Immobilisations incorporelles (sauf opérations et 204)	0,00	0,00	0,00
204	Subventions d'équipement versées (hors opérations)	0,00	0,00	0,00
21	Immobilisations corporelles (hors opérations)	0,00	0,00	0,00
22	Immobilisations reçues en affectation (hors opérations)	0,00	0,00	0,00
23	Immobilisations en cours (hors opérations)	0,00	0,00	0,00
Total des dépenses d'équipement		0,00	0,00	0,00
10	Dotations, fonds divers et réserves	0,00	0,00	0,00
13	Subventions d'investissement	0,00	0,00	0,00
16	Emprunts et dettes assimilées	330 000,00	0,00	0,00
1641	Emprunts en euros	330 000,00	0,00	0,00
18	Compte de liaison : affectat° (BA,régie)	0,00	0,00	0,00
26	Participat° et créances rattachées	0,00	0,00	0,00
27	Autres immobilisations financières	0,00	0,00	0,00
020	Dépenses imprévues	0,00	0,00	0,00
Total des dépenses financières		330 000,00	0,00	0,00
Total des dépenses d'opérations pour compte de tiers		0,00	0,00	0,00
TOTAL DEPENSES REELLES		330 000,00	0,00	0,00
040	Opérat° ordre transfert entre sections (7)	0,00	165 000,00	0,00
	Reprises sur autofinancement antérieur (8)	0,00	0,00	0,00
	Charges transférées (9)	0,00	165 000,00	0,00
3555	Terrains aménagés	0,00	165 000,00	0,00
041	Opérations patrimoniales (10)	0,00	0,00	0,00
TOTAL DEPENSES D'ORDRE		0,00	165 000,00	0,00
TOTAL DES DEPENSES D'INVESTISSEMENT DE L'EXERCICE (= Total des dépenses réelles et d'ordre)		330 000,00	165 000,00	0,00

+

RESTES A REALISER N-1 (11)	0,00
-----------------------------------	-------------

+

D 001 SOLDE D'EXECUTION NEGATIF REPORTE OU ANTICIPE (11)	380 204,57
---	-------------------

=

TOTAL DES DEPENSES D'INVESTISSEMENT CUMULEES	545 204,57
---	-------------------

(1) Détailler les chapitres budgétaires par article conformément au plan de comptes appliqué par la commune ou l'établissement.

(2) Cf. Modalités de vote, I-B.

(3) Hors restes à réaliser.

(4) Le vote de l'organe délibérant porte uniquement sur les propositions nouvelles.

(5) Voir état III B 3 pour le détail des opérations d'équipement.

(6) Voir annexe IV A 9 pour le détail des opérations pour compte de tiers.

(7) Cf. définitions du chapitre des opérations d'ordre, *DI 040 = RF 042*.

(8) Les comptes 15, 29, 39, 49 et 59 peuvent figurer dans le détail du chapitre 040 si la commune ou l'établissement applique le régime des provisions budgétaires.

(9) Aucune prévision budgétaire ne doit figurer à l'article 192 (cf. chapitre 024 « produit des cessions d'immobilisation »).

(10) Cf. définitions du chapitre des opérations d'ordre, *DI 041 = RI 041*.

(11) Inscrire en cas de reprise des résultats de l'exercice précédent (après vote du compte administratif ou si reprise anticipée des résultats).

III – VOTE DU BUDGET**SECTION D'INVESTISSEMENT – DETAIL DES RECETTE**

Chap / art (1)	Libellé (1)	Pour mémoire budget précédent (2)	Propositions nouvelles (3)	Vote (4)
010	Stocks	0,00	0,00	0,00
13	Subventions d'investissement (hors 138)	0,00	0,00	0,00
16	Emprunts et dettes assimilées (hors 165)	218 204,57	219 266,57	0,00
1641	Emprunts en euros	218 204,57	219 266,57	0,00
20	Immobilisations incorporelles (sauf 204)	0,00	0,00	0,00
204	Subventions d'équipement versées	0,00	0,00	0,00
21	Immobilisations corporelles	0,00	0,00	0,00
22	Immobilisations reçues en affectation	0,00	0,00	0,00
23	Immobilisations en cours	0,00	0,00	0,00
Total des recettes d'équipement		218 204,57	219 266,57	0,00
10	Dotations, fonds divers et réserves	0,00	0,00	0,00
138	Autres subvent° invest. non transf.	0,00	0,00	0,00
165	Dépôts et cautionnements reçus	0,00	0,00	0,00
18	Compte de liaison : affectat° (BA,régie)	0,00	0,00	0,00
26	Participat° et créances rattachées	0,00	0,00	0,00
27	Autres immobilisations financières	0,00	0,00	0,00
024	Produits des cessions d'immobilisations	0,00	0,00	0,00
Total des recettes financières		0,00	0,00	0,00
Total des recettes d'opérations pour compte de tiers		0,00	0,00	0,00
TOTAL RECETTES REELLES		218 204,57	219 266,57	0,00
021	Virement de la sect° de fonctionnement	0,00	0,00	0,00
040	Opérat° ordre transfert entre sections (6) (7) (8)	162 000,00	325 938,00	0,00
3555	Terrains aménagés	162 000,00	325 938,00	0,00
TOTAL DES PRELEVEMENTS PROVENANT DE LA SECTION DE FONCTIONNEMENT		162 000,00	325 938,00	0,00
041	Opérations patrimoniales (9)	0,00	0,00	0,00
TOTAL RECETTES D'ORDRE		162 000,00	325 938,00	0,00
TOTAL DES RECETTES D'INVESTISSEMENT DE L'EXERCICE (= Total des recettes réelles et d'ordre)		380 204,57	545 204,57	0,00

+

RESTES A REALISER N-1 (10)	0,00
-----------------------------------	-------------

+

R 001 SOLDE D'EXECUTION POSITIF REPORTE OU ANTICIPE (10)	0,00
---	-------------

=

TOTAL DES RECETTES D'INVESTISSEMENT CUMULEES	545 204,57
---	-------------------

(1) Détailler les chapitres budgétaires par article conformément au plan de comptes appliqué par la commune ou l'établissement.

(2) Cf. Modalités de vote, I-B.

(3) Hors restes à réaliser.

(4) Le vote de l'organe délibérant porte uniquement sur les propositions nouvelles.

(5) Voir annexe IV-A9 pour le détail des opérations pour compte de tiers.

(6) Cf. définitions du chapitre des opérations d'ordre, RI 040 = DF 042.

(7) Aucune prévision budgétaire ne doit figurer à l'article 192 (cf. chapitre 024 « produit des cessions d'immobilisations »).

(8) Les comptes 15, 29, 39, 49 et 59 peuvent figurer dans le détail du chapitre 040 si la commune ou l'établissement applique le régime des provisions budgétaires.

(9) Cf. définitions du chapitre des opérations d'ordre, DI 041 = RI 041.

(10) Inscrire en cas de reprise des résultats de l'exercice précédent (après vote du compte administratif ou si reprise anticipée des résultats).

III – VOTE DU BUDGET

DETAIL DES CHAPITRES D'OPERATION D'EQUIPEMEN

Cet état ne contient pas d'information.

IV – ANNEXES

PRESENTATION CROISEE PAR FONCTION – VUE D'ENSEMBLE (1)

Libellé	01 Opérations non ventilables	0 Services généraux administrat* publiques	1 Sécurité et salubrité publiques	2 Enseignement - Formation	3 Culture	4 Sport et jeunesse	5 Interventions sociales et santé	6 Famille	7 Logement	8 Aménagt et services urbains, environnem	9 Action économique	TOTAL
---------	--	--	--	----------------------------------	--------------	---------------------------	--	--------------	---------------	--	---------------------------	-------

INVESTISSEMENT

DEPENSES												
Dépenses réelles	0	0	0	0	0	0	0	0	0	0	0	0
- Equipements municipaux (2)		0	0	0	0	0	0	0	0	0	0	0
- Equip. non municipaux (c/204) (3)		0	0	0	0	0	0	0	0	0	0	0
- Opérations financières	0											0
Dépenses d'ordre	0											165 000
Total dépenses de l'exercice	0	165 000	0	0	0	0	0	0	0	0	0	165 000
RAR N-1 et reports	0	380 205	0	0	0	0	0	0	0	0	0	380 205
Total cumulé dépenses d'investissement	0	545 205	0	0	0	0	0	0	0	0	0	545 205
RECETTES												
Total recettes de l'exercice	0	545 205	0	0	0	0	0	0	0	0	0	545 205
RAR N-1 et reports	0	0	0	0	0	0	0	0	0	0	0	0
Total cumulé recettes d'investissement	0	545 205	0	0	0	0	0	0	0	0	0	545 205

FONCTIONNEMENT

DEPENSES												
Total dépenses de l'exercice	0	490 938	0	0	0	0	0	0	0	0	0	490 938
RAR N-1 et reports	0	0	0	0	0	0	0	0	0	0	0	0
Total cumulé dépenses de fonctionnement	0	490 938	0	0	0	0	0	0	0	0	0	490 938
RECETTES												
Total recettes de l'exercice	0	482 000	0	0	0	0	0	0	0	0	0	482 000
RAR N-1 et reports	0	8 938	0	0	0	0	0	0	0	0	0	8 938
Total cumulé recettes de fonctionnement	0	490 938	0	0	0	0	0	0	0	0	0	490 938

(1) La production de cet état est obligatoire pour les communes de 3 500 habitants et plus, les groupements comprenant au moins une telle commune, leurs établissements et services administratifs hormis les caisses des écoles et les services à activité unique érigés en établissement public ou budget annexe (L. 2312-3, R. 2311-1 et R. 2311-10). Dans les communes de 3 500 habitants et plus, le croisement par fonction est fait à un chiffre (correspondant à la fonction). Dans les communes de 10 000 habitants et plus, le croisement par fonction est fait au niveau le plus détaillé de la nomenclature fonctionnelle (sous-fonction ou rubrique). Les groupements et leurs établissements publics suivent les règles de production et de présentation applicable à la commune membre comptant le plus grand nombre d'habitants (articles L. 5211-36 a1 et R. 5211-14 + L. 5711-1 et R. 5711-2 du CGCT).

(2) Ou biens de la structure intercommunale.

(3) Ou biens ne relevant pas de la structure intercommunale.

IV – ANNEXES

PRESENTATION CROISEE PAR FONCTION – VUE D'ENSEMBLE

A1

Art. (1)	Libellé	01 Opérations non ventilables	0 Services généraux administrat° publiques	1 Sécurité et salubrité publiques	2 Enseignement - Formation	3 Culture	4 Sport et jeunesse	5 Interventions sociales et santé	6 Famille	7 Logement	8 Aménagt et services urbains, environnem	9 Action économique	TOTAL
----------	---------	--	--	--	----------------------------------	--------------	---------------------------	--	--------------	---------------	--	---------------------------	-------

INVESTISSEMENT

DEPENSES

Total dépenses investissement		0	165 000	0	0	0	0	0	0	0	0	0	165 000
Dépenses réelles		0	0	0	0	0	0	0	0	0	0	0	0
010	Stocks	0	0	0	0	0	0	0	0	0	0	0	0
020	Dépenses imprévues	0	0	0	0	0	0	0	0	0	0	0	0
10	Dotations, fonds divers et réserves	0	0	0	0	0	0	0	0	0	0	0	0
13	Subventions d'investissement	0	0	0	0	0	0	0	0	0	0	0	0
16	Emprunts et dettes assimilées	0	0	0	0	0	0	0	0	0	0	0	0
18	Compte de liaison : affectat° (BA,régie)	0	0	0	0	0	0	0	0	0	0	0	0
20	Immobilisations incorporelles	0	0	0	0	0	0	0	0	0	0	0	0
204	Subventions d'équipement versées	0	0	0	0	0	0	0	0	0	0	0	0
21	Immobilisations corporelles	0	0	0	0	0	0	0	0	0	0	0	0
22	Immobilisations reçues en affectation	0	0	0	0	0	0	0	0	0	0	0	0
23	Immobilisations en cours	0	0	0	0	0	0	0	0	0	0	0	0
26	Participat° et créances rattachées	0	0	0	0	0	0	0	0	0	0	0	0
27	Autres immobilisations financières	0	0	0	0	0	0	0	0	0	0	0	0
Opérations d'équipement		0	0	0	0	0	0	0	0	0	0	0	0
Opérations pour compte de tiers		0	0	0	0	0	0	0	0	0	0	0	0
Dépenses d'ordre		0	165 000	0	0	0	0	0	0	0	0	0	165 000
040	Opérat° ordre transfert entre sections	0	165 000	0	0	0	0	0	0	0	0	0	165 000
041	Opérations patrimoniales	0	0	0	0	0	0	0	0	0	0	0	0

RECETTES

Total recettes investissement		0	545 205	0	0	0	0	0	0	0	0	0	545 205
Recettes réelles		0	219 267	0	0	0	0	0	0	0	0	0	219 267
010	Stocks	0	0	0	0	0	0	0	0	0	0	0	0
024	Produits des cessions d'immobilisations	0	0	0	0	0	0	0	0	0	0	0	0
10	Dotations, fonds divers et réserves	0	0	0	0	0	0	0	0	0	0	0	0
13	Subventions d'investissement	0	0	0	0	0	0	0	0	0	0	0	0

BRIEC - Lotissement de Lannec'huen Coz - Les jardins Claude Monet - BP (projet de budget) - 2021

Envoyé en préfecture le 21/04/2021

Reçu en préfecture le 21/04/2021

Art. (1)	Libellé	01 Opérations non ventilables	0 Services généraux administrat° publiques	1 Sécurité et salubrité publiques	2 Enseignement - Formation	3 Culture	4 Sport et jeunesse	5 Interventions sociales et santé	6 Famille	7 Logement	9		TOTAL
											services urbains, environnement	économique	
16	Emprunts et dettes assimilées	0	219 267	0	0	0	0	0	0	0	0	0	219 267
18	Compte de liaison : affectat° (BA,régie)	0	0	0	0	0	0	0	0	0	0	0	0
20	Immobilisations incorporelles	0	0	0	0	0	0	0	0	0	0	0	0
204	Subventions d'équipement versées	0	0	0	0	0	0	0	0	0	0	0	0
21	Immobilisations corporelles	0	0	0	0	0	0	0	0	0	0	0	0
22	Immobilisations reçues en affectation	0	0	0	0	0	0	0	0	0	0	0	0
23	Immobilisations en cours	0	0	0	0	0	0	0	0	0	0	0	0
26	Participat° et créances rattachées	0	0	0	0	0	0	0	0	0	0	0	0
27	Autres immobilisations financières	0	0	0	0	0	0	0	0	0	0	0	0
Opérations pour compte de tiers		0	0	0	0	0	0	0	0	0	0	0	0
Recettes d'ordre		0	325 938	0	0	0	0	0	0	0	0	0	325 938
021	Virement de la sect° de fonctionnement	0	0	0	0	0	0	0	0	0	0	0	0
040	Opérat° ordre transfert entre sections	0	325 938	0	0	0	0	0	0	0	0	0	325 938
041	Opérations patrimoniales	0	0	0	0	0	0	0	0	0	0	0	0

FONCTIONNEMENT

DEPENSES													
Total dépenses de fonctionnement		0	490 938	0	0	0	0	0	0	0	0	0	490 938
Dépenses réelles		0	165 000	0	0	0	0	0	0	0	0	0	165 000
011	Charges à caractère général	0	165 000	0	0	0	0	0	0	0	0	0	165 000
012	Charges de personnel, frais assimilés	0	0	0	0	0	0	0	0	0	0	0	0
014	Atténuations de produits	0	0	0	0	0	0	0	0	0	0	0	0
022	Dépenses imprévues	0	0	0	0	0	0	0	0	0	0	0	0
65	Autres charges de gestion courante	0	0	0	0	0	0	0	0	0	0	0	0
656	Frais fonctionnement des groupes d'élus	0	0	0	0	0	0	0	0	0	0	0	0
66	Charges financières	0	0	0	0	0	0	0	0	0	0	0	0
67	Charges exceptionnelles	0	0	0	0	0	0	0	0	0	0	0	0
68	Dot. aux amortissements et provisions	0	0	0	0	0	0	0	0	0	0	0	0
Dépenses d'ordre		0	325 938	0	0	0	0	0	0	0	0	0	325 938
023	Virement à la section d'investissement	0	0	0	0	0	0	0	0	0	0	0	0
042	Opérat° ordre transfert entre sections	0	325 938	0	0	0	0	0	0	0	0	0	325 938
043	Opérat° ordre intérieur de la section	0	0	0	0	0	0	0	0	0	0	0	0

BRIEC - Lotissement de Lannec'huen Coz - Les jardins Claude Monet - BP (projet de budget) - 2021

Envoyé en préfecture le 21/04/2021

Reçu en préfecture le 21/04/2021

Art. (1)	Libellé	01 Opérations non ventilables	0 Services généraux administrat° publiques	1 Sécurité et salubrité publiques	2 Enseignement - Formation	3 Culture	4 Sport et jeunesse	5 Interventions sociales et santé	6 Famille	7 Logement	TOTAL	
											9	029-212900203-20210406-0604202106-DE
											services urbains, environnement	économique

RECETTES												
Total recettes de fonctionnement		0	482 000	0	0	0	0	0	0	0	0	482 000
Recettes réelles		0	317 000	0	0	0	0	0	0	0	0	317 000
013	Atténuations de charges	0	0	0	0	0	0	0	0	0	0	0
70	Produits des services, du domaine, vente	0	317 000	0	0	0	0	0	0	0	0	317 000
73	Impôts et taxes	0	0	0	0	0	0	0	0	0	0	0
74	Dotations et participations	0	0	0	0	0	0	0	0	0	0	0
75	Autres produits de gestion courante	0	0	0	0	0	0	0	0	0	0	0
76	Produits financiers	0	0	0	0	0	0	0	0	0	0	0
77	Produits exceptionnels	0	0	0	0	0	0	0	0	0	0	0
78	Reprise sur amortissements et provisions	0	0	0	0	0	0	0	0	0	0	0
<i>Recettes d'ordre</i>		<i>0</i>	<i>165 000</i>	<i>0</i>	<i>0</i>	<i>0</i>	<i>0</i>	<i>0</i>	<i>0</i>	<i>0</i>	<i>0</i>	<i>165 000</i>
042	Opérat° ordre transfert entre sections	0	165 000	0	0	0	0	0	0	0	0	165 000
043	Opérat° ordre intérieur de la section	0	0	0	0	0	0	0	0	0	0	0

(1) Pour le croisement par nature, le détail est fait selon le niveau de vote choisi par l'assemblée délibérante (chapitre, article ou article spécialisé).

IV – ANNEXES

ELEMENTS DU BILAN
PRESENTATION CROISEE PAR FONCTION – DETAIL FONCTIONNEMENT

A1.1

FONCTION 0 – Services généraux des administrations publiques locales

(1)	Libellé	01 Opérations non ventilables	02 Administration générale	03 Justice	04 Coopérat° décentralisée, act° européen.	05 Plan de relance (crise sanitaire)	Total
DEPENSES (2)		0,00	0,00	0,00	0,00	0,00	490 938,00
Dépenses de l'exercice		0,00	0,00	0,00	0,00	0,00	490 938,00
011	Charges à caractère général	0,00	0,00	0,00	0,00	0,00	165 000,00
012	Charges de personnel, frais assimilés	0,00	0,00	0,00	0,00	0,00	0,00
014	Atténuations de produits	0,00	0,00	0,00	0,00	0,00	0,00
022	Dépenses imprévues	0,00	0,00	0,00	0,00	0,00	0,00
023	Virement à la section d'investissement	0,00	0,00	0,00	0,00	0,00	0,00
042	Opérat° ordre transfert entre sections	0,00	0,00	0,00	0,00	0,00	325 938,00
043	Opérat° ordre intérieur de la section	0,00	0,00	0,00	0,00	0,00	0,00
65	Autres charges de gestion courante	0,00	0,00	0,00	0,00	0,00	0,00
656	Frais fonctionnement des groupes d'élus	0,00	0,00	0,00	0,00	0,00	0,00
66	Charges financières	0,00	0,00	0,00	0,00	0,00	0,00
67	Charges exceptionnelles	0,00	0,00	0,00	0,00	0,00	0,00
68	Dot. aux amortissements et provisions	0,00	0,00	0,00	0,00	0,00	0,00
Restes à réaliser – reports		0,00	0,00	0,00	0,00	0,00	0,00
RECETTES (2)		0,00	0,00	0,00	0,00	0,00	490 938,00
Recettes de l'exercice		0,00	0,00	0,00	0,00	0,00	482 000,00
013	Atténuations de charges	0,00	0,00	0,00	0,00	0,00	0,00
042	Opérat° ordre transfert entre sections	0,00	0,00	0,00	0,00	0,00	165 000,00
043	Opérat° ordre intérieur de la section	0,00	0,00	0,00	0,00	0,00	0,00
70	Produits des services, du domaine, vente	0,00	0,00	0,00	0,00	0,00	317 000,00
73	Impôts et taxes	0,00	0,00	0,00	0,00	0,00	0,00
74	Dotations et participations	0,00	0,00	0,00	0,00	0,00	0,00
75	Autres produits de gestion courante	0,00	0,00	0,00	0,00	0,00	0,00
76	Produits financiers	0,00	0,00	0,00	0,00	0,00	0,00
77	Produits exceptionnels	0,00	0,00	0,00	0,00	0,00	0,00
78	Reprise sur amortissements et provisions	0,00	0,00	0,00	0,00	0,00	0,00
Restes à réaliser – reports		0,00	0,00	0,00	0,00	0,00	8 938,00
SOLDE (2)		0,00	0,00	0,00	0,00	0,00	0,00

(1)	Libellé	Sous-fonction 02								Affiché le	Sous-fonction 04
		020 Administrat° générale collectivité	021 Assemblée locale	022 Administration générale de l'état	023 Information, communication, publicité	024 Fêtes et cérémonies	025 Aides aux assoc. (non classées ailleurs)	026 Cimetières et pompes funèbres	Subvention globale	Autres act° de coopérat° décentralisée	ID : 029-212900203-20210406-0604202106-DE
DEPENSES (2)		0,00	0,00	0,00	0,00	0,00	0,00	0,00	0,00	0,00	
Dépenses de l'exercice		0,00	0,00	0,00	0,00	0,00	0,00	0,00	0,00	0,00	
011	Charges à caractère général	0,00	0,00	0,00	0,00	0,00	0,00	0,00	0,00	0,00	
012	Charges de personnel, frais assimilés	0,00	0,00	0,00	0,00	0,00	0,00	0,00	0,00	0,00	
014	Atténuations de produits	0,00	0,00	0,00	0,00	0,00	0,00	0,00	0,00	0,00	
022	Dépenses imprévues	0,00	0,00	0,00	0,00	0,00	0,00	0,00	0,00	0,00	
023	Virement à la section d'investissement	0,00	0,00	0,00	0,00	0,00	0,00	0,00	0,00	0,00	
042	Opérat° ordre transfert entre sections	0,00	0,00	0,00	0,00	0,00	0,00	0,00	0,00	0,00	
043	Opérat° ordre intérieur de la section	0,00	0,00	0,00	0,00	0,00	0,00	0,00	0,00	0,00	
65	Autres charges de gestion courante	0,00	0,00	0,00	0,00	0,00	0,00	0,00	0,00	0,00	
656	Frais fonctionnement des groupes d'élus	0,00	0,00	0,00	0,00	0,00	0,00	0,00	0,00	0,00	
66	Charges financières	0,00	0,00	0,00	0,00	0,00	0,00	0,00	0,00	0,00	
67	Charges exceptionnelles	0,00	0,00	0,00	0,00	0,00	0,00	0,00	0,00	0,00	
68	Dot. aux amortissements et provisions	0,00	0,00	0,00	0,00	0,00	0,00	0,00	0,00	0,00	
Restes à réaliser – reports		0,00	0,00	0,00	0,00	0,00	0,00	0,00	0,00	0,00	
RECETTES (2)		0,00	0,00	0,00	0,00	0,00	0,00	0,00	0,00	0,00	
Recettes de l'exercice		0,00	0,00	0,00	0,00	0,00	0,00	0,00	0,00	0,00	
013	Atténuations de charges	0,00	0,00	0,00	0,00	0,00	0,00	0,00	0,00	0,00	
042	Opérat° ordre transfert entre sections	0,00	0,00	0,00	0,00	0,00	0,00	0,00	0,00	0,00	
043	Opérat° ordre intérieur de la section	0,00	0,00	0,00	0,00	0,00	0,00	0,00	0,00	0,00	
70	Produits des services, du domaine, vente	0,00	0,00	0,00	0,00	0,00	0,00	0,00	0,00	0,00	
73	Impôts et taxes	0,00	0,00	0,00	0,00	0,00	0,00	0,00	0,00	0,00	
74	Dotations et participations	0,00	0,00	0,00	0,00	0,00	0,00	0,00	0,00	0,00	
75	Autres produits de gestion courante	0,00	0,00	0,00	0,00	0,00	0,00	0,00	0,00	0,00	
76	Produits financiers	0,00	0,00	0,00	0,00	0,00	0,00	0,00	0,00	0,00	
77	Produits exceptionnels	0,00	0,00	0,00	0,00	0,00	0,00	0,00	0,00	0,00	
78	Reprise sur amortissements et provisions	0,00	0,00	0,00	0,00	0,00	0,00	0,00	0,00	0,00	
Restes à réaliser – reports		0,00	0,00	0,00	0,00	0,00	0,00	0,00	0,00	0,00	
SOLDE (2)		0,00	0,00	0,00	0,00	0,00	0,00	0,00	0,00	0,00	

BRIEC - Lotissement de Lannec'huen Coz - Les jardins Claude Monet - BP (projet de budget) - 2021

(1) Pour le croisement par nature, le détail est fait selon le niveau de vote choisi par l'assemblée délibérante (chapitre, article ou article spécialisé).

(2) Le solde correspond à la différence entre les recettes et les dépenses. Les dépenses et les recettes correspondent à la somme des dépenses et des recettes de l'exercice ainsi que des restes à réaliser et des reports (lignes budgétaires 001 et 002). Les lignes reports 001 et 002 apparaissent à la colonne 01-Non ventilables.

Envoyé en préfecture le 21/04/2021

Reçu en préfecture le 21/04/2021

Affiché le

les budgétaires 001 et 002). Les lignes reports 001 et 002
ID : 029-212900203-20210406-0604202106-DE

IV – ANNEXES

ELEMENTS DU BILAN
PRESENTATION CROISEE PAR FONCTION – DETAIL FONCTIONNEMENT

IV

A1.1

FONCTION 1 – Sécurité et salubrité publiques

(1)	Libellé	11 Sécurité intérieure	12 Hygiène et salubrité publique	13 Plan de relance (crise sanitaire)	Total
DEPENSES (2)		0,00	0,00	0,00	0,00
Dépenses de l'exercice		0,00	0,00	0,00	0,00
011	Charges à caractère général	0,00	0,00	0,00	0,00
012	Charges de personnel, frais assimilés	0,00	0,00	0,00	0,00
014	Atténuations de produits	0,00	0,00	0,00	0,00
022	Dépenses imprévues	0,00	0,00	0,00	0,00
023	Virement à la section d'investissement	0,00	0,00	0,00	0,00
042	Opérat° ordre transfert entre sections	0,00	0,00	0,00	0,00
043	Opérat° ordre intérieur de la section	0,00	0,00	0,00	0,00
65	Autres charges de gestion courante	0,00	0,00	0,00	0,00
656	Frais fonctionnement des groupes d'élus	0,00	0,00	0,00	0,00
66	Charges financières	0,00	0,00	0,00	0,00
67	Charges exceptionnelles	0,00	0,00	0,00	0,00
68	Dot. aux amortissements et provisions	0,00	0,00	0,00	0,00
Restes à réaliser – reports		0,00	0,00	0,00	0,00
RECETTES (2)		0,00	0,00	0,00	0,00
Recettes de l'exercice		0,00	0,00	0,00	0,00
013	Atténuations de charges	0,00	0,00	0,00	0,00
042	Opérat° ordre transfert entre sections	0,00	0,00	0,00	0,00
043	Opérat° ordre intérieur de la section	0,00	0,00	0,00	0,00
70	Produits des services, du domaine, vente	0,00	0,00	0,00	0,00
73	Impôts et taxes	0,00	0,00	0,00	0,00
74	Dotations et participations	0,00	0,00	0,00	0,00
75	Autres produits de gestion courante	0,00	0,00	0,00	0,00
76	Produits financiers	0,00	0,00	0,00	0,00
77	Produits exceptionnels	0,00	0,00	0,00	0,00
78	Reprise sur amortissements et provisions	0,00	0,00	0,00	0,00
Restes à réaliser – reports		0,00	0,00	0,00	0,00
SOLDE (2)		0,00	0,00	0,00	0,00

(1)	Libellé	Sous-fonction 11				
		110 Services communs	111 Police nationale	112 Police municipale	113 Pompiers, incendies et secours	114 Autres services de protection civile
DEPENSES (2)		0,00	0,00	0,00	0,00	0,00

(1)	Libellé	Sous-fonction 11				
		110 Services communs	111 Police nationale	112 Police municipale	Pompiers, incendies et secours	Autres services de protection civile
	Dépenses de l'exercice	0,00	0,00	0,00	0,00	0,00
011	Charges à caractère général	0,00	0,00	0,00	0,00	0,00
012	Charges de personnel, frais assimilés	0,00	0,00	0,00	0,00	0,00
014	Atténuations de produits	0,00	0,00	0,00	0,00	0,00
022	Dépenses imprévues	0,00	0,00	0,00	0,00	0,00
023	Virement à la section d'investissement	0,00	0,00	0,00	0,00	0,00
042	Opérat° ordre transfert entre sections	0,00	0,00	0,00	0,00	0,00
043	Opérat° ordre intérieur de la section	0,00	0,00	0,00	0,00	0,00
65	Autres charges de gestion courante	0,00	0,00	0,00	0,00	0,00
656	Frais fonctionnement des groupes d'élus	0,00	0,00	0,00	0,00	0,00
66	Charges financières	0,00	0,00	0,00	0,00	0,00
67	Charges exceptionnelles	0,00	0,00	0,00	0,00	0,00
68	Dot. aux amortissements et provisions	0,00	0,00	0,00	0,00	0,00
	Restes à réaliser – reports	0,00	0,00	0,00	0,00	0,00
	RECETTES (2)	0,00	0,00	0,00	0,00	0,00
	Recettes de l'exercice	0,00	0,00	0,00	0,00	0,00
013	Atténuations de charges	0,00	0,00	0,00	0,00	0,00
042	Opérat° ordre transfert entre sections	0,00	0,00	0,00	0,00	0,00
043	Opérat° ordre intérieur de la section	0,00	0,00	0,00	0,00	0,00
70	Produits des services, du domaine, vente	0,00	0,00	0,00	0,00	0,00
73	Impôts et taxes	0,00	0,00	0,00	0,00	0,00
74	Dotations et participations	0,00	0,00	0,00	0,00	0,00
75	Autres produits de gestion courante	0,00	0,00	0,00	0,00	0,00
76	Produits financiers	0,00	0,00	0,00	0,00	0,00
77	Produits exceptionnels	0,00	0,00	0,00	0,00	0,00
78	Reprise sur amortissements et provisions	0,00	0,00	0,00	0,00	0,00
	Restes à réaliser – reports	0,00	0,00	0,00	0,00	0,00
	SOLDE (2)	0,00	0,00	0,00	0,00	0,00

(1) Pour le croisement par nature, le détail est fait selon le niveau de vote choisi par l'assemblée délibérante (chapitre, article ou article spécialisé).

(2) Le solde correspond à la différence entre les recettes et les dépenses. Les dépenses et les recettes correspondent à la somme des dépenses et des recettes de l'exercice ainsi que des restes à réaliser et des reports (lignes budgétaires 001 et 002). Les lignes reports 001 et 002 apparaissent à la colonne 01-Non ventilables.

IV – ANNEXES

ELEMENTS DU BILAN
PRESENTATION CROISEE PAR FONCTION – DETAIL FONCTIONNEMENT

IV

A1.1

FONCTION 2 – Enseignement - Formation

(1)	Libellé	20 Services communs	21 Enseignement du premier degré	22 Enseignement du deuxième degré	23 Enseignement supérieur	24 Formation continue	25 Services annexes de l'enseignement	26 Plan de relance (crise sanitaire)	Total
	DEPENSES (2)	0,00	0,00	0,00	0,00	0,00	0,00	0,00	0,00
	Dépenses de l'exercice	0,00	0,00	0,00	0,00	0,00	0,00	0,00	0,00
011	Charges à caractère général	0,00	0,00	0,00	0,00	0,00	0,00	0,00	0,00
012	Charges de personnel, frais assimilés	0,00	0,00	0,00	0,00	0,00	0,00	0,00	0,00
014	Atténuations de produits	0,00	0,00	0,00	0,00	0,00	0,00	0,00	0,00
022	Dépenses imprévues	0,00	0,00	0,00	0,00	0,00	0,00	0,00	0,00
023	Virement à la section d'investissement	0,00	0,00	0,00	0,00	0,00	0,00	0,00	0,00
042	Opérat° ordre transfert entre sections	0,00	0,00	0,00	0,00	0,00	0,00	0,00	0,00
043	Opérat° ordre intérieur de la section	0,00	0,00	0,00	0,00	0,00	0,00	0,00	0,00
65	Autres charges de gestion courante	0,00	0,00	0,00	0,00	0,00	0,00	0,00	0,00
656	Frais fonctionnement des groupes d'élus	0,00	0,00	0,00	0,00	0,00	0,00	0,00	0,00
66	Charges financières	0,00	0,00	0,00	0,00	0,00	0,00	0,00	0,00
67	Charges exceptionnelles	0,00	0,00	0,00	0,00	0,00	0,00	0,00	0,00
68	Dot. aux amortissements et provisions	0,00	0,00	0,00	0,00	0,00	0,00	0,00	0,00
	Restes à réaliser – reports	0,00	0,00	0,00	0,00	0,00	0,00	0,00	0,00
	RECETTES (2)	0,00	0,00	0,00	0,00	0,00	0,00	0,00	0,00
	Recettes de l'exercice	0,00	0,00	0,00	0,00	0,00	0,00	0,00	0,00
013	Atténuations de charges	0,00	0,00	0,00	0,00	0,00	0,00	0,00	0,00
042	Opérat° ordre transfert entre sections	0,00	0,00	0,00	0,00	0,00	0,00	0,00	0,00
043	Opérat° ordre intérieur de la section	0,00	0,00	0,00	0,00	0,00	0,00	0,00	0,00
70	Produits des services, du domaine, vente	0,00	0,00	0,00	0,00	0,00	0,00	0,00	0,00
73	Impôts et taxes	0,00	0,00	0,00	0,00	0,00	0,00	0,00	0,00
74	Dotations et participations	0,00	0,00	0,00	0,00	0,00	0,00	0,00	0,00
75	Autres produits de gestion courante	0,00	0,00	0,00	0,00	0,00	0,00	0,00	0,00

(1)	Libellé	20 Services communs	21 Enseignement du premier degré	22 Enseignement du deuxième degré	23 Enseignement supérieur	24 Formation continue	25 Services annexes de l'enseignement	Total
76	Produits financiers	0,00	0,00	0,00	0,00	0,00	0,00	0,00
77	Produits exceptionnels	0,00	0,00	0,00	0,00	0,00	0,00	0,00
78	Reprise sur amortissements et provisions	0,00	0,00	0,00	0,00	0,00	0,00	0,00
Restes à réaliser – reports		0,00	0,00	0,00	0,00	0,00	0,00	0,00
SOLDE (2)		0,00	0,00	0,00	0,00	0,00	0,00	0,00

(1)	Libellé	Sous-fonction 21			Sous-fonction 25				
		211 Ecoles maternelles	212 Ecoles primaires	213 Classes regroupées	251 Hébergement et restauration scolaire	252 Transports scolaires	253 Sport scolaire	254 Médecine scolaire	255 Classes de découverte et autres services
DEPENSES (2)		0,00	0,00	0,00	0,00	0,00	0,00	0,00	0,00
Dépenses de l'exercice		0,00	0,00	0,00	0,00	0,00	0,00	0,00	0,00
011	Charges à caractère général	0,00	0,00	0,00	0,00	0,00	0,00	0,00	0,00
012	Charges de personnel, frais assimilés	0,00	0,00	0,00	0,00	0,00	0,00	0,00	0,00
014	Atténuations de produits	0,00	0,00	0,00	0,00	0,00	0,00	0,00	0,00
022	Dépenses imprévues	0,00	0,00	0,00	0,00	0,00	0,00	0,00	0,00
023	Virement à la section d'investissement	0,00	0,00	0,00	0,00	0,00	0,00	0,00	0,00
042	Opérat° ordre transfert entre sections	0,00	0,00	0,00	0,00	0,00	0,00	0,00	0,00
043	Opérat° ordre intérieur de la section	0,00	0,00	0,00	0,00	0,00	0,00	0,00	0,00
65	Autres charges de gestion courante	0,00	0,00	0,00	0,00	0,00	0,00	0,00	0,00
656	Frais fonctionnement des groupes d'élus	0,00	0,00	0,00	0,00	0,00	0,00	0,00	0,00
66	Charges financières	0,00	0,00	0,00	0,00	0,00	0,00	0,00	0,00
67	Charges exceptionnelles	0,00	0,00	0,00	0,00	0,00	0,00	0,00	0,00
68	Dot. aux amortissements et provisions	0,00	0,00	0,00	0,00	0,00	0,00	0,00	0,00
Restes à réaliser – reports		0,00	0,00	0,00	0,00	0,00	0,00	0,00	0,00
RECETTES (2)		0,00	0,00	0,00	0,00	0,00	0,00	0,00	0,00
Recettes de l'exercice		0,00	0,00	0,00	0,00	0,00	0,00	0,00	0,00
013	Atténuations de charges	0,00	0,00	0,00	0,00	0,00	0,00	0,00	0,00
042	Opérat° ordre transfert entre sections	0,00	0,00	0,00	0,00	0,00	0,00	0,00	0,00
043	Opérat° ordre intérieur de la section	0,00	0,00	0,00	0,00	0,00	0,00	0,00	0,00
70	Produits des services, du domaine, vente	0,00	0,00	0,00	0,00	0,00	0,00	0,00	0,00
73	Impôts et taxes	0,00	0,00	0,00	0,00	0,00	0,00	0,00	0,00
74	Dotations et participations	0,00	0,00	0,00	0,00	0,00	0,00	0,00	0,00
75	Autres produits de gestion courante	0,00	0,00	0,00	0,00	0,00	0,00	0,00	0,00
76	Produits financiers	0,00	0,00	0,00	0,00	0,00	0,00	0,00	0,00
77	Produits exceptionnels	0,00	0,00	0,00	0,00	0,00	0,00	0,00	0,00
78	Reprise sur amortissements et provisions	0,00	0,00	0,00	0,00	0,00	0,00	0,00	0,00
Restes à réaliser – reports		0,00	0,00	0,00	0,00	0,00	0,00	0,00	0,00
SOLDE (2)		0,00	0,00	0,00	0,00	0,00	0,00	0,00	0,00

(1) Pour le croisement par nature, le détail est fait selon le niveau de vote choisi par l'assemblée délibérante (chapitre, article ou article spécialisé).

BRIEC - Lotissement de Lannec'huen Coz - Les jardins Claude Monet - BP (projet de budget) - 2021

(2) Le solde correspond à la différence entre les recettes et les dépenses. Les dépenses et les recettes correspondent à la somme des dépenses et des recettes de l'exercice ainsi que des restes à réaliser et des reports (liges à réaliser 001 et 002). Les lignes reports 001 et 002 apparaissent à la colonne 01-Non ventilables.

Envoyé en préfecture le 21/04/2021
Reçu en préfecture le 21/04/2021
Affiché le
ID : 029-212900203-20210406-0604202106-DE

IV – ANNEXES

ELEMENTS DU BILAN
PRESENTATION CROISEE PAR FONCTION – DETAIL FONCTIONNEMENT

IV

A1.1

FONCTION 3 – Culture

(1)	Libellé	30 Services communs	31 Expression artistique	32 Conservation et diffusion des patrimoine	33 Action culturelle	34 Plan de relance (crise sanitaire)	Total
DEPENSES (2)		0,00	0,00	0,00	0,00	0,00	0,00
Dépenses de l'exercice		0,00	0,00	0,00	0,00	0,00	0,00
011	Charges à caractère général	0,00	0,00	0,00	0,00	0,00	0,00
012	Charges de personnel, frais assimilés	0,00	0,00	0,00	0,00	0,00	0,00
014	Atténuations de produits	0,00	0,00	0,00	0,00	0,00	0,00
022	Dépenses imprévues	0,00	0,00	0,00	0,00	0,00	0,00
023	Virement à la section d'investissement	0,00	0,00	0,00	0,00	0,00	0,00
042	Opérat° ordre transfert entre sections	0,00	0,00	0,00	0,00	0,00	0,00
043	Opérat° ordre intérieur de la section	0,00	0,00	0,00	0,00	0,00	0,00
65	Autres charges de gestion courante	0,00	0,00	0,00	0,00	0,00	0,00
656	Frais fonctionnement des groupes d'élus	0,00	0,00	0,00	0,00	0,00	0,00
66	Charges financières	0,00	0,00	0,00	0,00	0,00	0,00
67	Charges exceptionnelles	0,00	0,00	0,00	0,00	0,00	0,00
68	Dot. aux amortissements et provisions	0,00	0,00	0,00	0,00	0,00	0,00
Restes à réaliser – reports		0,00	0,00	0,00	0,00	0,00	0,00
RECETTES (2)		0,00	0,00	0,00	0,00	0,00	0,00
Recettes de l'exercice		0,00	0,00	0,00	0,00	0,00	0,00
013	Atténuations de charges	0,00	0,00	0,00	0,00	0,00	0,00
042	Opérat° ordre transfert entre sections	0,00	0,00	0,00	0,00	0,00	0,00
043	Opérat° ordre intérieur de la section	0,00	0,00	0,00	0,00	0,00	0,00
70	Produits des services, du domaine, vente	0,00	0,00	0,00	0,00	0,00	0,00
73	Impôts et taxes	0,00	0,00	0,00	0,00	0,00	0,00
74	Dotations et participations	0,00	0,00	0,00	0,00	0,00	0,00
75	Autres produits de gestion courante	0,00	0,00	0,00	0,00	0,00	0,00
76	Produits financiers	0,00	0,00	0,00	0,00	0,00	0,00
77	Produits exceptionnels	0,00	0,00	0,00	0,00	0,00	0,00
78	Reprise sur amortissements et provisions	0,00	0,00	0,00	0,00	0,00	0,00
Restes à réaliser – reports		0,00	0,00	0,00	0,00	0,00	0,00
SOLDE (2)		0,00	0,00	0,00	0,00	0,00	0,00

(1)	Libellé	Sous-fonction 31				Sous-fonction 32		
		311 Expression musicale, lyrique et choré.	312 Arts plastiques, activités artistiques	313 Théâtres	314 Cinémas et autres salles de spectacles	321 Bibliothèques et médiathèques	Musées	Archives
DEPENSES (2)		0,00	0,00	0,00	0,00	0,00	0,00	0,00
Dépenses de l'exercice		0,00	0,00	0,00	0,00	0,00	0,00	0,00
011	Charges à caractère général	0,00	0,00	0,00	0,00	0,00	0,00	0,00
012	Charges de personnel, frais assimilés	0,00	0,00	0,00	0,00	0,00	0,00	0,00
014	Atténuations de produits	0,00	0,00	0,00	0,00	0,00	0,00	0,00
022	Dépenses imprévues	0,00	0,00	0,00	0,00	0,00	0,00	0,00
023	Virement à la section d'investissement	0,00	0,00	0,00	0,00	0,00	0,00	0,00
042	Opérat° ordre transfert entre sections	0,00	0,00	0,00	0,00	0,00	0,00	0,00
043	Opérat° ordre intérieur de la section	0,00	0,00	0,00	0,00	0,00	0,00	0,00
65	Autres charges de gestion courante	0,00	0,00	0,00	0,00	0,00	0,00	0,00
656	Frais fonctionnement des groupes d'élus	0,00	0,00	0,00	0,00	0,00	0,00	0,00
66	Charges financières	0,00	0,00	0,00	0,00	0,00	0,00	0,00
67	Charges exceptionnelles	0,00	0,00	0,00	0,00	0,00	0,00	0,00
68	Dot. aux amortissements et provisions	0,00	0,00	0,00	0,00	0,00	0,00	0,00
Restes à réaliser – reports		0,00	0,00	0,00	0,00	0,00	0,00	0,00
RECETTES (2)		0,00	0,00	0,00	0,00	0,00	0,00	0,00
Recettes de l'exercice		0,00	0,00	0,00	0,00	0,00	0,00	0,00
013	Atténuations de charges	0,00	0,00	0,00	0,00	0,00	0,00	0,00
042	Opérat° ordre transfert entre sections	0,00	0,00	0,00	0,00	0,00	0,00	0,00
043	Opérat° ordre intérieur de la section	0,00	0,00	0,00	0,00	0,00	0,00	0,00
70	Produits des services, du domaine, vente	0,00	0,00	0,00	0,00	0,00	0,00	0,00
73	Impôts et taxes	0,00	0,00	0,00	0,00	0,00	0,00	0,00
74	Dotations et participations	0,00	0,00	0,00	0,00	0,00	0,00	0,00
75	Autres produits de gestion courante	0,00	0,00	0,00	0,00	0,00	0,00	0,00
76	Produits financiers	0,00	0,00	0,00	0,00	0,00	0,00	0,00
77	Produits exceptionnels	0,00	0,00	0,00	0,00	0,00	0,00	0,00
78	Reprise sur amortissements et provisions	0,00	0,00	0,00	0,00	0,00	0,00	0,00
Restes à réaliser – reports		0,00	0,00	0,00	0,00	0,00	0,00	0,00
SOLDE (2)		0,00	0,00	0,00	0,00	0,00	0,00	0,00

(1) Pour le croisement par nature, le détail est fait selon le niveau de vote choisi par l'assemblée délibérante (chapitre, article ou article spécialisé).

(2) Le solde correspond à la différence entre les recettes et les dépenses. Les dépenses et les recettes correspondent à la somme des dépenses et des recettes de l'exercice ainsi que des restes à réaliser et des reports (lignes budgétaires 001 et 002). Les lignes reports 001 et 002 apparaissent à la colonne 01-Non ventilables.

IV – ANNEXES

ELEMENTS DU BILAN
PRESENTATION CROISEE PAR FONCTION – DETAIL FONCTIONNEMENT

IV

A1.1

FONCTION 4 – Sport et jeunesse

(1)	Libellé	40 Services communs	41 Sports	42 Jeunesse	43 Plan de relance (crise sanitaire)	Total
DEPENSES (2)		0,00	0,00	0,00	0,00	0,00
Dépenses de l'exercice		0,00	0,00	0,00	0,00	0,00
011	Charges à caractère général	0,00	0,00	0,00	0,00	0,00
012	Charges de personnel, frais assimilés	0,00	0,00	0,00	0,00	0,00
014	Atténuations de produits	0,00	0,00	0,00	0,00	0,00
022	Dépenses imprévues	0,00	0,00	0,00	0,00	0,00
023	Virement à la section d'investissement	0,00	0,00	0,00	0,00	0,00
042	Opérat° ordre transfert entre sections	0,00	0,00	0,00	0,00	0,00
043	Opérat° ordre intérieur de la section	0,00	0,00	0,00	0,00	0,00
65	Autres charges de gestion courante	0,00	0,00	0,00	0,00	0,00
656	Frais fonctionnement des groupes d'élus	0,00	0,00	0,00	0,00	0,00
66	Charges financières	0,00	0,00	0,00	0,00	0,00
67	Charges exceptionnelles	0,00	0,00	0,00	0,00	0,00
68	Dot. aux amortissements et provisions	0,00	0,00	0,00	0,00	0,00
Restes à réaliser – reports		0,00	0,00	0,00	0,00	0,00
RECETTES (2)		0,00	0,00	0,00	0,00	0,00
Recettes de l'exercice		0,00	0,00	0,00	0,00	0,00
013	Atténuations de charges	0,00	0,00	0,00	0,00	0,00
042	Opérat° ordre transfert entre sections	0,00	0,00	0,00	0,00	0,00
043	Opérat° ordre intérieur de la section	0,00	0,00	0,00	0,00	0,00
70	Produits des services, du domaine, vente	0,00	0,00	0,00	0,00	0,00
73	Impôts et taxes	0,00	0,00	0,00	0,00	0,00
74	Dotations et participations	0,00	0,00	0,00	0,00	0,00
75	Autres produits de gestion courante	0,00	0,00	0,00	0,00	0,00
76	Produits financiers	0,00	0,00	0,00	0,00	0,00
77	Produits exceptionnels	0,00	0,00	0,00	0,00	0,00
78	Reprise sur amortissements et provisions	0,00	0,00	0,00	0,00	0,00
Restes à réaliser – reports		0,00	0,00	0,00	0,00	0,00
SOLDE (2)		0,00	0,00	0,00	0,00	0,00

(1)	Libellé	Sous-fonction 41					Sous-fonction 42		
		411 Salles de sport, gymnases	412 Stades	413 Piscines	414 Autres équipements sportifs ou de loisir	415 Manifestations sportives	Centres de loisirs	Autres activités pour les jeunes	Colonies de vacances
DEPENSES (2)		0,00	0,00	0,00	0,00	0,00	0,00	0,00	0,00
Dépenses de l'exercice		0,00	0,00	0,00	0,00	0,00	0,00	0,00	0,00
011	Charges à caractère général	0,00	0,00	0,00	0,00	0,00	0,00	0,00	0,00
012	Charges de personnel, frais assimilés	0,00	0,00	0,00	0,00	0,00	0,00	0,00	0,00
014	Atténuations de produits	0,00	0,00	0,00	0,00	0,00	0,00	0,00	0,00
022	Dépenses imprévues	0,00	0,00	0,00	0,00	0,00	0,00	0,00	0,00
023	Virement à la section d'investissement	0,00	0,00	0,00	0,00	0,00	0,00	0,00	0,00
042	Opérat° ordre transfert entre sections	0,00	0,00	0,00	0,00	0,00	0,00	0,00	0,00
043	Opérat° ordre intérieur de la section	0,00	0,00	0,00	0,00	0,00	0,00	0,00	0,00
65	Autres charges de gestion courante	0,00	0,00	0,00	0,00	0,00	0,00	0,00	0,00
656	Frais fonctionnement des groupes d'élus	0,00	0,00	0,00	0,00	0,00	0,00	0,00	0,00
66	Charges financières	0,00	0,00	0,00	0,00	0,00	0,00	0,00	0,00
67	Charges exceptionnelles	0,00	0,00	0,00	0,00	0,00	0,00	0,00	0,00
68	Dot. aux amortissements et provisions	0,00	0,00	0,00	0,00	0,00	0,00	0,00	0,00
Restes à réaliser – reports		0,00	0,00	0,00	0,00	0,00	0,00	0,00	0,00
RECETTES (2)		0,00	0,00	0,00	0,00	0,00	0,00	0,00	0,00
Recettes de l'exercice		0,00	0,00	0,00	0,00	0,00	0,00	0,00	0,00
013	Atténuations de charges	0,00	0,00	0,00	0,00	0,00	0,00	0,00	0,00
042	Opérat° ordre transfert entre sections	0,00	0,00	0,00	0,00	0,00	0,00	0,00	0,00
043	Opérat° ordre intérieur de la section	0,00	0,00	0,00	0,00	0,00	0,00	0,00	0,00
70	Produits des services, du domaine, vente	0,00	0,00	0,00	0,00	0,00	0,00	0,00	0,00
73	Impôts et taxes	0,00	0,00	0,00	0,00	0,00	0,00	0,00	0,00
74	Dotations et participations	0,00	0,00	0,00	0,00	0,00	0,00	0,00	0,00
75	Autres produits de gestion courante	0,00	0,00	0,00	0,00	0,00	0,00	0,00	0,00
76	Produits financiers	0,00	0,00	0,00	0,00	0,00	0,00	0,00	0,00
77	Produits exceptionnels	0,00	0,00	0,00	0,00	0,00	0,00	0,00	0,00
78	Reprise sur amortissements et provisions	0,00	0,00	0,00	0,00	0,00	0,00	0,00	0,00
Restes à réaliser – reports		0,00	0,00	0,00	0,00	0,00	0,00	0,00	0,00
SOLDE (2)		0,00	0,00	0,00	0,00	0,00	0,00	0,00	0,00

(1) Pour le croisement par nature, le détail est fait selon le niveau de vote choisi par l'assemblée délibérante (chapitre, article ou article spécialisé).

(2) Le solde correspond à la différence entre les recettes et les dépenses. Les dépenses et les recettes correspondent à la somme des dépenses et des recettes de l'exercice ainsi que des restes à réaliser et des reports (lignes budgétaires 001 et 002). Les lignes reports 001 et 002 apparaissent à la colonne 01-Non ventilables.

IV – ANNEXES	IV
ELEMENTS DU BILAN	
PRESENTATION CROISEE PAR FONCTION – DETAIL FONCTIONNEMENT	A1.1

FONCTION 5 – Interventions sociales et santé

(1)	Libellé	51 Santé	52 Interventions sociales	53 Plan de relance (crise sanitaire)	Total
DEPENSES (2)		0,00	0,00	0,00	0,00
Dépenses de l'exercice		0,00	0,00	0,00	0,00
011	Charges à caractère général	0,00	0,00	0,00	0,00
012	Charges de personnel, frais assimilés	0,00	0,00	0,00	0,00
014	Atténuations de produits	0,00	0,00	0,00	0,00
022	Dépenses imprévues	0,00	0,00	0,00	0,00
023	Virement à la section d'investissement	0,00	0,00	0,00	0,00
042	Opérat° ordre transfert entre sections	0,00	0,00	0,00	0,00
043	Opérat° ordre intérieur de la section	0,00	0,00	0,00	0,00
65	Autres charges de gestion courante	0,00	0,00	0,00	0,00
656	Frais fonctionnement des groupes d'élus	0,00	0,00	0,00	0,00
66	Charges financières	0,00	0,00	0,00	0,00
67	Charges exceptionnelles	0,00	0,00	0,00	0,00
68	Dot. aux amortissements et provisions	0,00	0,00	0,00	0,00
Restes à réaliser – reports		0,00	0,00	0,00	0,00
RECETTES (2)		0,00	0,00	0,00	0,00
Recettes de l'exercice		0,00	0,00	0,00	0,00
013	Atténuations de charges	0,00	0,00	0,00	0,00
042	Opérat° ordre transfert entre sections	0,00	0,00	0,00	0,00
043	Opérat° ordre intérieur de la section	0,00	0,00	0,00	0,00
70	Produits des services, du domaine, vente	0,00	0,00	0,00	0,00
73	Impôts et taxes	0,00	0,00	0,00	0,00
74	Dotations et participations	0,00	0,00	0,00	0,00
75	Autres produits de gestion courante	0,00	0,00	0,00	0,00
76	Produits financiers	0,00	0,00	0,00	0,00
77	Produits exceptionnels	0,00	0,00	0,00	0,00
78	Reprise sur amortissements et provisions	0,00	0,00	0,00	0,00
Restes à réaliser – reports		0,00	0,00	0,00	0,00
SOLDE (2)		0,00	0,00	0,00	0,00

(1)	Libellé	Sous-fonction 51			Sous-fonction 52				
		510 Services communs	511 Dispensaires, autres établissements sanitaires	512 Actions de prévention sanitaire	520 Services communs	521 Services à caractère social handicapés	522 Act° pour l'enfance et l'adolescence	523 Act° pour personnes en difficulté	524 Autres services
DEPENSES (2)		0,00	0,00	0,00	0,00	0,00	0,00	0,00	0,00
Dépenses de l'exercice		0,00	0,00	0,00	0,00	0,00	0,00	0,00	0,00
011	Charges à caractère général	0,00	0,00	0,00	0,00	0,00	0,00	0,00	0,00
012	Charges de personnel, frais assimilés	0,00	0,00	0,00	0,00	0,00	0,00	0,00	0,00
014	Atténuations de produits	0,00	0,00	0,00	0,00	0,00	0,00	0,00	0,00
022	Dépenses imprévues	0,00	0,00	0,00	0,00	0,00	0,00	0,00	0,00
023	Virement à la section d'investissement	0,00	0,00	0,00	0,00	0,00	0,00	0,00	0,00
042	Opérat° ordre transfert entre sections	0,00	0,00	0,00	0,00	0,00	0,00	0,00	0,00
043	Opérat° ordre intérieur de la section	0,00	0,00	0,00	0,00	0,00	0,00	0,00	0,00
65	Autres charges de gestion courante	0,00	0,00	0,00	0,00	0,00	0,00	0,00	0,00
656	Frais fonctionnement des groupes d'élus	0,00	0,00	0,00	0,00	0,00	0,00	0,00	0,00
66	Charges financières	0,00	0,00	0,00	0,00	0,00	0,00	0,00	0,00
67	Charges exceptionnelles	0,00	0,00	0,00	0,00	0,00	0,00	0,00	0,00
68	Dot. aux amortissements et provisions	0,00	0,00	0,00	0,00	0,00	0,00	0,00	0,00
Restes à réaliser – reports		0,00	0,00	0,00	0,00	0,00	0,00	0,00	0,00
RECETTES (2)		0,00	0,00	0,00	0,00	0,00	0,00	0,00	0,00
Recettes de l'exercice		0,00	0,00	0,00	0,00	0,00	0,00	0,00	0,00
013	Atténuations de charges	0,00	0,00	0,00	0,00	0,00	0,00	0,00	0,00
042	Opérat° ordre transfert entre sections	0,00	0,00	0,00	0,00	0,00	0,00	0,00	0,00
043	Opérat° ordre intérieur de la section	0,00	0,00	0,00	0,00	0,00	0,00	0,00	0,00
70	Produits des services, du domaine, vente	0,00	0,00	0,00	0,00	0,00	0,00	0,00	0,00
73	Impôts et taxes	0,00	0,00	0,00	0,00	0,00	0,00	0,00	0,00
74	Dotations et participations	0,00	0,00	0,00	0,00	0,00	0,00	0,00	0,00
75	Autres produits de gestion courante	0,00	0,00	0,00	0,00	0,00	0,00	0,00	0,00
76	Produits financiers	0,00	0,00	0,00	0,00	0,00	0,00	0,00	0,00
77	Produits exceptionnels	0,00	0,00	0,00	0,00	0,00	0,00	0,00	0,00
78	Reprise sur amortissements et provisions	0,00	0,00	0,00	0,00	0,00	0,00	0,00	0,00
Restes à réaliser – reports		0,00	0,00	0,00	0,00	0,00	0,00	0,00	0,00
SOLDE (2)		0,00	0,00	0,00	0,00	0,00	0,00	0,00	0,00

(1) Pour le croisement par nature, le détail est fait selon le niveau de vote choisi par l'assemblée délibérante (chapitre, article ou article spécialisé).

(2) Le solde correspond à la différence entre les recettes et les dépenses. Les dépenses et les recettes correspondent à la somme des dépenses et des recettes de l'exercice ainsi que des restes à réaliser et des reports (lignes budgétaires 001 et 002). Les lignes reports 001 et 002 apparaissent à la colonne 01-Non ventilables.

IV – ANNEXES

ELEMENTS DU BILAN
PRESENTATION CROISEE PAR FONCTION – DETAIL FONCTIONNEMENT

IV

A1.1

FONCTION 6 – Famille

(1)	Libellé	60 Services communs	61 Services en faveur des personnes âgées	62 Actions en faveur de la maternité	63 Aides à la famille	64 Crèches et garderies	65 Plan de relance (crise sanitaire)	Total
DEPENSES (2)		0,00	0,00	0,00	0,00	0,00	0,00	0,00
Dépenses de l'exercice		0,00	0,00	0,00	0,00	0,00	0,00	0,00
011	Charges à caractère général	0,00	0,00	0,00	0,00	0,00	0,00	0,00
012	Charges de personnel, frais assimilés	0,00	0,00	0,00	0,00	0,00	0,00	0,00
014	Atténuations de produits	0,00	0,00	0,00	0,00	0,00	0,00	0,00
022	Dépenses imprévues	0,00	0,00	0,00	0,00	0,00	0,00	0,00
023	Virement à la section d'investissement	0,00	0,00	0,00	0,00	0,00	0,00	0,00
042	Opérat° ordre transfert entre sections	0,00	0,00	0,00	0,00	0,00	0,00	0,00
043	Opérat° ordre intérieur de la section	0,00	0,00	0,00	0,00	0,00	0,00	0,00
65	Autres charges de gestion courante	0,00	0,00	0,00	0,00	0,00	0,00	0,00
656	Frais fonctionnement des groupes d'élus	0,00	0,00	0,00	0,00	0,00	0,00	0,00
66	Charges financières	0,00	0,00	0,00	0,00	0,00	0,00	0,00
67	Charges exceptionnelles	0,00	0,00	0,00	0,00	0,00	0,00	0,00
68	Dot. aux amortissements et provisions	0,00	0,00	0,00	0,00	0,00	0,00	0,00
Restes à réaliser – reports		0,00	0,00	0,00	0,00	0,00	0,00	0,00
RECETTES (2)		0,00	0,00	0,00	0,00	0,00	0,00	0,00
Recettes de l'exercice		0,00	0,00	0,00	0,00	0,00	0,00	0,00
013	Atténuations de charges	0,00	0,00	0,00	0,00	0,00	0,00	0,00
042	Opérat° ordre transfert entre sections	0,00	0,00	0,00	0,00	0,00	0,00	0,00
043	Opérat° ordre intérieur de la section	0,00	0,00	0,00	0,00	0,00	0,00	0,00
70	Produits des services, du domaine, vente	0,00	0,00	0,00	0,00	0,00	0,00	0,00
73	Impôts et taxes	0,00	0,00	0,00	0,00	0,00	0,00	0,00
74	Dotations et participations	0,00	0,00	0,00	0,00	0,00	0,00	0,00
75	Autres produits de gestion courante	0,00	0,00	0,00	0,00	0,00	0,00	0,00
76	Produits financiers	0,00	0,00	0,00	0,00	0,00	0,00	0,00
77	Produits exceptionnels	0,00	0,00	0,00	0,00	0,00	0,00	0,00
78	Reprise sur amortissements et provisions	0,00	0,00	0,00	0,00	0,00	0,00	0,00
Restes à réaliser – reports		0,00	0,00	0,00	0,00	0,00	0,00	0,00
SOLDE (2)		0,00	0,00	0,00	0,00	0,00	0,00	0,00

(1) Pour le croisement par nature, le détail est fait selon le niveau de vote choisi par l'assemblée délibérante (chapitre, article ou article spécialisé).

BRIEC - Lotissement de Lannec'huen Coz - Les jardins Claude Monet - BP (projet de budget) - 2021

(2) Le solde correspond à la différence entre les recettes et les dépenses. Les dépenses et les recettes correspondent à la somme des dépenses et des recettes de l'exercice ainsi que des restes à réaliser et des reports (lignes de dépenses 001 et 002). Les lignes reports 001 et 002 apparaissent à la colonne 01-Non ventilables.

Envoyé en préfecture le 21/04/2021
Reçu en préfecture le 21/04/2021
Affiché le
ID : 029-212900203-20210406-0604202106-DE

IV – ANNEXES

ELEMENTS DU BILAN
PRESENTATION CROISEE PAR FONCTION – DETAIL FONCTIONNEMENT

IV

A1.1

FONCTION 7 – Logement

(1)	Libellé	70 Services communs	71 Parc privé de la ville	72 Aide au secteur locatif	73 Aides à l'accession à la propriété	74 Plan de relance (crise sanitaire)	Total
DEPENSES (2)		0,00	0,00	0,00	0,00	0,00	0,00
Dépenses de l'exercice		0,00	0,00	0,00	0,00	0,00	0,00
011	Charges à caractère général	0,00	0,00	0,00	0,00	0,00	0,00
012	Charges de personnel, frais assimilés	0,00	0,00	0,00	0,00	0,00	0,00
014	Atténuations de produits	0,00	0,00	0,00	0,00	0,00	0,00
022	Dépenses imprévues	0,00	0,00	0,00	0,00	0,00	0,00
023	Virement à la section d'investissement	0,00	0,00	0,00	0,00	0,00	0,00
042	Opérat° ordre transfert entre sections	0,00	0,00	0,00	0,00	0,00	0,00
043	Opérat° ordre intérieur de la section	0,00	0,00	0,00	0,00	0,00	0,00
65	Autres charges de gestion courante	0,00	0,00	0,00	0,00	0,00	0,00
656	Frais fonctionnement des groupes d'élus	0,00	0,00	0,00	0,00	0,00	0,00
66	Charges financières	0,00	0,00	0,00	0,00	0,00	0,00
67	Charges exceptionnelles	0,00	0,00	0,00	0,00	0,00	0,00
68	Dot. aux amortissements et provisions	0,00	0,00	0,00	0,00	0,00	0,00
Restes à réaliser – reports		0,00	0,00	0,00	0,00	0,00	0,00
RECETTES (2)		0,00	0,00	0,00	0,00	0,00	0,00
Recettes de l'exercice		0,00	0,00	0,00	0,00	0,00	0,00
013	Atténuations de charges	0,00	0,00	0,00	0,00	0,00	0,00
042	Opérat° ordre transfert entre sections	0,00	0,00	0,00	0,00	0,00	0,00
043	Opérat° ordre intérieur de la section	0,00	0,00	0,00	0,00	0,00	0,00
70	Produits des services, du domaine, vente	0,00	0,00	0,00	0,00	0,00	0,00
73	Impôts et taxes	0,00	0,00	0,00	0,00	0,00	0,00
74	Dotations et participations	0,00	0,00	0,00	0,00	0,00	0,00
75	Autres produits de gestion courante	0,00	0,00	0,00	0,00	0,00	0,00
76	Produits financiers	0,00	0,00	0,00	0,00	0,00	0,00
77	Produits exceptionnels	0,00	0,00	0,00	0,00	0,00	0,00
78	Reprise sur amortissements et provisions	0,00	0,00	0,00	0,00	0,00	0,00
Restes à réaliser – reports		0,00	0,00	0,00	0,00	0,00	0,00
SOLDE (2)		0,00	0,00	0,00	0,00	0,00	0,00

(1) Pour le croisement par nature, le détail est fait selon le niveau de vote choisi par l'assemblée délibérante (chapitre, article ou article spécialisé).

(2) Le solde correspond à la différence entre les recettes et les dépenses. Les dépenses et les recettes correspondent à la somme des dépenses et des recettes de l'exercice ainsi que des restes à réaliser et des reports (lignes budgétaires 001 et 002). Les lignes reports 001 et 002 apparaissent à la colonne 01-Non ventilables.

IV – ANNEXES

ELEMENTS DU BILAN
PRESENTATION CROISEE PAR FONCTION – DETAIL FONCTIONNEMENT

IV

A1.1

FONCTION 8 – Aménagement et services urbains, environnement

(1)	Libellé	81 Services urbains	82 Aménagement urbain	83 Environnement	84 Plan de relance (crise sanitaire)	Total
DEPENSES (2)		0.00	0.00	0.00	0.00	0.00
Dépenses de l'exercice		0.00	0.00	0.00	0.00	0.00
011	Charges à caractère général	0.00	0.00	0.00	0.00	0.00
012	Charges de personnel, frais assimilés	0.00	0.00	0.00	0.00	0.00
014	Atténuations de produits	0.00	0.00	0.00	0.00	0.00
022	Dépenses imprévues	0.00	0.00	0.00	0.00	0.00
023	Virement à la section d'investissement	0.00	0.00	0.00	0.00	0.00
042	Opérat° ordre transfert entre sections	0.00	0.00	0.00	0.00	0.00
043	Opérat° ordre intérieur de la section	0.00	0.00	0.00	0.00	0.00
65	Autres charges de gestion courante	0.00	0.00	0.00	0.00	0.00
656	Frais fonctionnement des groupes d'élus	0.00	0.00	0.00	0.00	0.00
66	Charges financières	0.00	0.00	0.00	0.00	0.00
67	Charges exceptionnelles	0.00	0.00	0.00	0.00	0.00
68	Dot. aux amortissements et provisions	0.00	0.00	0.00	0.00	0.00
Restes à réaliser – reports		0.00	0.00	0.00	0.00	0.00
RECETTES (2)		0.00	0.00	0.00	0.00	0.00
Recettes de l'exercice		0.00	0.00	0.00	0.00	0.00
013	Atténuations de charges	0.00	0.00	0.00	0.00	0.00
042	Opérat° ordre transfert entre sections	0.00	0.00	0.00	0.00	0.00
043	Opérat° ordre intérieur de la section	0.00	0.00	0.00	0.00	0.00
70	Produits des services, du domaine, vente	0.00	0.00	0.00	0.00	0.00
73	Impôts et taxes	0.00	0.00	0.00	0.00	0.00
74	Dotations et participations	0.00	0.00	0.00	0.00	0.00
75	Autres produits de gestion courante	0.00	0.00	0.00	0.00	0.00
76	Produits financiers	0.00	0.00	0.00	0.00	0.00
77	Produits exceptionnels	0.00	0.00	0.00	0.00	0.00
78	Reprise sur amortissements et provisions	0.00	0.00	0.00	0.00	0.00
Restes à réaliser – reports		0.00	0.00	0.00	0.00	0.00
SOLDE (2)		0.00	0.00	0.00	0.00	0.00

(1)	Libellé	Sous-fonction 81						
		810 Services communs	811 Eau et assainissement	812 Collecte et traitement ordures ménagères	813 Propreté urbaine	814 Eclairage public	815 Transports urbains	816 Autres réseaux et services divers
DEPENSES (2)		0.00	0.00	0.00	0.00	0.00	0.00	0.00

(1)	Libellé	Sous-fonction 81						
		810 Services communs	811 Eau et assainissement	812 Collecte et traitement ordures ménagères	813 Propreté urbaine	814 Eclairage public	Transports urbains	Autres réseaux et services divers
	Dépenses de l'exercice	0,00	0,00	0,00	0,00	0,00	0,00	0,00
011	Charges à caractère général	0,00	0,00	0,00	0,00	0,00	0,00	0,00
012	Charges de personnel, frais assimilés	0,00	0,00	0,00	0,00	0,00	0,00	0,00
014	Atténuations de produits	0,00	0,00	0,00	0,00	0,00	0,00	0,00
022	Dépenses imprévues	0,00	0,00	0,00	0,00	0,00	0,00	0,00
023	Virement à la section d'investissement	0,00	0,00	0,00	0,00	0,00	0,00	0,00
042	Opérat° ordre transfert entre sections	0,00	0,00	0,00	0,00	0,00	0,00	0,00
043	Opérat° ordre intérieur de la section	0,00	0,00	0,00	0,00	0,00	0,00	0,00
65	Autres charges de gestion courante	0,00	0,00	0,00	0,00	0,00	0,00	0,00
656	Frais fonctionnement des groupes d'élus	0,00	0,00	0,00	0,00	0,00	0,00	0,00
66	Charges financières	0,00	0,00	0,00	0,00	0,00	0,00	0,00
67	Charges exceptionnelles	0,00	0,00	0,00	0,00	0,00	0,00	0,00
68	Dot. aux amortissements et provisions	0,00	0,00	0,00	0,00	0,00	0,00	0,00
	Restes à réaliser – reports	0,00	0,00	0,00	0,00	0,00	0,00	0,00
	RECETTES (2)	0,00	0,00	0,00	0,00	0,00	0,00	0,00
	Recettes de l'exercice	0,00	0,00	0,00	0,00	0,00	0,00	0,00
013	Atténuations de charges	0,00	0,00	0,00	0,00	0,00	0,00	0,00
042	Opérat° ordre transfert entre sections	0,00	0,00	0,00	0,00	0,00	0,00	0,00
043	Opérat° ordre intérieur de la section	0,00	0,00	0,00	0,00	0,00	0,00	0,00
70	Produits des services, du domaine, vente	0,00	0,00	0,00	0,00	0,00	0,00	0,00
73	Impôts et taxes	0,00	0,00	0,00	0,00	0,00	0,00	0,00
74	Dotations et participations	0,00	0,00	0,00	0,00	0,00	0,00	0,00
75	Autres produits de gestion courante	0,00	0,00	0,00	0,00	0,00	0,00	0,00
76	Produits financiers	0,00	0,00	0,00	0,00	0,00	0,00	0,00
77	Produits exceptionnels	0,00	0,00	0,00	0,00	0,00	0,00	0,00
78	Reprise sur amortissements et provisions	0,00	0,00	0,00	0,00	0,00	0,00	0,00
	Restes à réaliser – reports	0,00	0,00	0,00	0,00	0,00	0,00	0,00
	SOLDE (2)	0,00	0,00	0,00	0,00	0,00	0,00	0,00

(1)	Libellé	Sous-fonction 82					830 Services communs	831 Aménagement des eaux	Act° spécif. lutte contre la pollution	Préservation du milieu naturel
		820 Services communs	821 Equipements de voirie	822 Voirie communale et routes	823 Espaces verts urbains	824 Autres opérations d'aménagement urbain				
	DEPENSES (2)	0,00	0,00	0,00	0,00	0,00	0,00	0,00	0,00	
	Dépenses de l'exercice	0,00	0,00	0,00	0,00	0,00	0,00	0,00	0,00	
011	Charges à caractère général	0,00	0,00	0,00	0,00	0,00	0,00	0,00	0,00	
012	Charges de personnel, frais assimilés	0,00	0,00	0,00	0,00	0,00	0,00	0,00	0,00	
014	Atténuations de produits	0,00	0,00	0,00	0,00	0,00	0,00	0,00	0,00	
022	Dépenses imprévues	0,00	0,00	0,00	0,00	0,00	0,00	0,00	0,00	
023	Virement à la section d'investissement	0,00	0,00	0,00	0,00	0,00	0,00	0,00	0,00	
042	Opérat° ordre transfert entre sections	0,00	0,00	0,00	0,00	0,00	0,00	0,00	0,00	
043	Opérat° ordre intérieur de la section	0,00	0,00	0,00	0,00	0,00	0,00	0,00	0,00	
65	Autres charges de gestion courante	0,00	0,00	0,00	0,00	0,00	0,00	0,00	0,00	
656	Frais fonctionnement des groupes d'élus	0,00	0,00	0,00	0,00	0,00	0,00	0,00	0,00	
66	Charges financières	0,00	0,00	0,00	0,00	0,00	0,00	0,00	0,00	
67	Charges exceptionnelles	0,00	0,00	0,00	0,00	0,00	0,00	0,00	0,00	
68	Dot. aux amortissements et provisions	0,00	0,00	0,00	0,00	0,00	0,00	0,00	0,00	
	Restes à réaliser – reports	0,00	0,00	0,00	0,00	0,00	0,00	0,00	0,00	
	RECETTES (2)	0,00	0,00	0,00	0,00	0,00	0,00	0,00	0,00	
	Recettes de l'exercice	0,00	0,00	0,00	0,00	0,00	0,00	0,00	0,00	
013	Atténuations de charges	0,00	0,00	0,00	0,00	0,00	0,00	0,00	0,00	
042	Opérat° ordre transfert entre sections	0,00	0,00	0,00	0,00	0,00	0,00	0,00	0,00	
043	Opérat° ordre intérieur de la section	0,00	0,00	0,00	0,00	0,00	0,00	0,00	0,00	
70	Produits des services, du domaine, vente	0,00	0,00	0,00	0,00	0,00	0,00	0,00	0,00	
73	Impôts et taxes	0,00	0,00	0,00	0,00	0,00	0,00	0,00	0,00	
74	Dotations et participations	0,00	0,00	0,00	0,00	0,00	0,00	0,00	0,00	
75	Autres produits de gestion courante	0,00	0,00	0,00	0,00	0,00	0,00	0,00	0,00	
76	Produits financiers	0,00	0,00	0,00	0,00	0,00	0,00	0,00	0,00	
77	Produits exceptionnels	0,00	0,00	0,00	0,00	0,00	0,00	0,00	0,00	
78	Reprise sur amortissements et provisions	0,00	0,00	0,00	0,00	0,00	0,00	0,00	0,00	
	Restes à réaliser – reports	0,00	0,00	0,00	0,00	0,00	0,00	0,00	0,00	
	SOLDE (2)	0,00	0,00	0,00	0,00	0,00	0,00	0,00	0,00	

(1) Pour le croisement par nature, le détail est fait selon le niveau de vote choisi par l'assemblée délibérante (chapitre, article ou article spécialisé).

(2) Le solde correspond à la différence entre les recettes et les dépenses. Les dépenses et les recettes correspondent à la somme des dépenses et des recettes de l'exercice ainsi que des restes à réaliser et des reports (lignes budgétaires 001 et 002). Les lignes reports 001 et 002 apparaissent à la colonne 01-Non ventilables.

IV – ANNEXES

IV

ELEMENTS DU BILAN
PRESENTATION CROISEE PAR FONCTION – DETAIL FONCTIONNEMENT

A1.1

FONCTION 9 – Action économique

(1)	Libellé	90 Interventions économiques	91 Foire et marchés	92 Aides à l'agriculture et aux industries	93 Aides à l'énergie, indus. manufact., BTP	94 Aides commerce et services marchands	95 Aides au tourisme	96 Aides aux services publics	97 Plan de relance (crise sanitaire)	Total
DEPENSES (2)		0,00	0,00	0,00	0,00	0,00	0,00	0,00	0,00	0,00
Dépenses de l'exercice		0,00	0,00	0,00	0,00	0,00	0,00	0,00	0,00	0,00
011	Charges à caractère général	0,00	0,00	0,00	0,00	0,00	0,00	0,00	0,00	0,00
012	Charges de personnel, frais assimilés	0,00	0,00	0,00	0,00	0,00	0,00	0,00	0,00	0,00
014	Atténuations de produits	0,00	0,00	0,00	0,00	0,00	0,00	0,00	0,00	0,00
022	Dépenses imprévues	0,00	0,00	0,00	0,00	0,00	0,00	0,00	0,00	0,00
023	Virement à la section d'investissement	0,00	0,00	0,00	0,00	0,00	0,00	0,00	0,00	0,00
042	Opérat° ordre transfert entre sections	0,00	0,00	0,00	0,00	0,00	0,00	0,00	0,00	0,00
043	Opérat° ordre intérieur de la section	0,00	0,00	0,00	0,00	0,00	0,00	0,00	0,00	0,00
65	Autres charges de gestion courante	0,00	0,00	0,00	0,00	0,00	0,00	0,00	0,00	0,00
656	Frais fonctionnement des groupes d'élus	0,00	0,00	0,00	0,00	0,00	0,00	0,00	0,00	0,00
66	Charges financières	0,00	0,00	0,00	0,00	0,00	0,00	0,00	0,00	0,00
67	Charges exceptionnelles	0,00	0,00	0,00	0,00	0,00	0,00	0,00	0,00	0,00
68	Dot. aux amortissements et provisions	0,00	0,00	0,00	0,00	0,00	0,00	0,00	0,00	0,00
Restes à réaliser – reports		0,00	0,00	0,00	0,00	0,00	0,00	0,00	0,00	0,00
RECETTES (2)		0,00	0,00	0,00	0,00	0,00	0,00	0,00	0,00	0,00
Recettes de l'exercice		0,00	0,00	0,00	0,00	0,00	0,00	0,00	0,00	0,00
013	Atténuations de charges	0,00	0,00	0,00	0,00	0,00	0,00	0,00	0,00	0,00
042	Opérat° ordre transfert entre sections	0,00	0,00	0,00	0,00	0,00	0,00	0,00	0,00	0,00
043	Opérat° ordre intérieur de la section	0,00	0,00	0,00	0,00	0,00	0,00	0,00	0,00	0,00
70	Produits des services, du domaine, vente	0,00	0,00	0,00	0,00	0,00	0,00	0,00	0,00	0,00
73	Impôts et taxes	0,00	0,00	0,00	0,00	0,00	0,00	0,00	0,00	0,00
74	Dotations et participations	0,00	0,00	0,00	0,00	0,00	0,00	0,00	0,00	0,00

BRIEC - Lotissement de Lannec'huen Coz - Les jardins Claude Monet - BP (projet de budget) - 2021

Envoyé en préfecture le 21/04/2021

Reçu en préfecture le 21/04/2021

(1)	Libellé	90 Interventions économiques	91 Foire et marchés	92 Aides à l'agriculture et aux industries	93 Aides à l'énergie, indus. manufact., BTP	94 Aides commerce et services marchands	95 Aides au tourisme	96 Aides aux services publics	97 Plus de colonnes (voir sommaire)	Total
75	Autres produits de gestion courante	0,00	0,00	0,00	0,00	0,00	0,00	0,00	0,00	0,00
76	Produits financiers	0,00	0,00	0,00	0,00	0,00	0,00	0,00	0,00	0,00
77	Produits exceptionnels	0,00	0,00	0,00	0,00	0,00	0,00	0,00	0,00	0,00
78	Reprise sur amortissements et provisions	0,00	0,00	0,00	0,00	0,00	0,00	0,00	0,00	0,00
	Restes à réaliser – reports	0,00	0,00	0,00	0,00	0,00	0,00	0,00	0,00	0,00
	SOLDE (2)	0,00	0,00	0,00	0,00	0,00	0,00	0,00	0,00	0,00

(1) Pour le croisement par nature, le détail est fait selon le niveau de vote choisi par l'assemblée délibérante (chapitre, article ou article spécialisé).

(2) Le solde correspond à la différence entre les recettes et les dépenses. Les dépenses et les recettes correspondent à la somme des dépenses et des recettes de l'exercice ainsi que des restes à réaliser et des reports (lignes budgétaires 001 et 002). Les lignes reports 001 et 002 apparaissent à la colonne 01-Non ventilables.

IV – ANNEXES

ELEMENTS DU BILAN
PRESENTATION CROISEE PAR FONCTION – DETAIL INVESTISSEMENT

A1.2

FONCTION 0 – Services généraux des administrations publiques locales

(1)	Libellé	01 Opérations non ventilables	02 Administration générale	03 Justice	04 Coopérat° décentralisée, act° européen.	05 Plan de relance (crise sanitaire)	Total
DEPENSES (2)		0,00	0,00	0,00	0,00	0,00	545 204,57
Dépenses de l'exercice		0,00	0,00	0,00	0,00	0,00	165 000,00
010	Stocks	0,00	0,00	0,00	0,00	0,00	0,00
020	Dépenses imprévues	0,00	0,00	0,00	0,00	0,00	0,00
040	<i>Opérat° ordre transfert entre sections</i>	0,00	0,00	0,00	0,00	0,00	165 000,00
041	<i>Opérations patrimoniales</i>	0,00	0,00	0,00	0,00	0,00	0,00
10	Dotations, fonds divers et réserves	0,00	0,00	0,00	0,00	0,00	0,00
13	Subventions d'investissement	0,00	0,00	0,00	0,00	0,00	0,00
16	Emprunts et dettes assimilées	0,00	0,00	0,00	0,00	0,00	0,00
18	Compte de liaison : affectat° (BA,régie)	0,00	0,00	0,00	0,00	0,00	0,00
20	Immobilisations incorporelles	0,00	0,00	0,00	0,00	0,00	0,00
204	Subventions d'équipement versées	0,00	0,00	0,00	0,00	0,00	0,00
21	Immobilisations corporelles	0,00	0,00	0,00	0,00	0,00	0,00
22	Immobilisations reçues en affectation	0,00	0,00	0,00	0,00	0,00	0,00
23	Immobilisations en cours	0,00	0,00	0,00	0,00	0,00	0,00
26	Participat° et créances rattachées	0,00	0,00	0,00	0,00	0,00	0,00
27	Autres immobilisations financières	0,00	0,00	0,00	0,00	0,00	0,00
Opérations d'équipement		0,00	0,00	0,00	0,00	0,00	0,00
Opérations pour compte de tiers		0,00	0,00	0,00	0,00	0,00	0,00
Restes à réaliser – reports		0,00	0,00	0,00	0,00	0,00	380 204,57
RECETTES (2)		0,00	0,00	0,00	0,00	0,00	545 204,57
Recettes de l'exercice		0,00	0,00	0,00	0,00	0,00	545 204,57
010	Stocks	0,00	0,00	0,00	0,00	0,00	0,00
021	<i>Virement de la sect° de fonctionnement</i>	0,00	0,00	0,00	0,00	0,00	0,00
024	Produits des cessions d'immobilisations	0,00	0,00	0,00	0,00	0,00	0,00
040	<i>Opérat° ordre transfert entre sections</i>	0,00	0,00	0,00	0,00	0,00	325 938,00
041	<i>Opérations patrimoniales</i>	0,00	0,00	0,00	0,00	0,00	0,00
10	Dotations, fonds divers et réserves	0,00	0,00	0,00	0,00	0,00	0,00
13	Subventions d'investissement	0,00	0,00	0,00	0,00	0,00	0,00
16	Emprunts et dettes assimilées	0,00	0,00	0,00	0,00	0,00	219 266,57

(1)	Libellé	01 Opérations non ventilables	02 Administration générale	03 Justice	04 Coopérat° décentralisée, act° européen.	Plan	Affiché le	Total
							de classements sanitaires)	ID : 029-212900203-20210406-0604202106-DE
18	Compte de liaison : affectat° (BA,régie)	0,00	0,00	0,00	0,00		0,00	0,00
20	Immobilisations incorporelles	0,00	0,00	0,00	0,00		0,00	0,00
204	Subventions d'équipement versées	0,00	0,00	0,00	0,00		0,00	0,00
21	Immobilisations corporelles	0,00	0,00	0,00	0,00		0,00	0,00
22	Immobilisations reçues en affectation	0,00	0,00	0,00	0,00		0,00	0,00
23	Immobilisations en cours	0,00	0,00	0,00	0,00		0,00	0,00
26	Participat° et créances rattachées	0,00	0,00	0,00	0,00		0,00	0,00
27	Autres immobilisations financières	0,00	0,00	0,00	0,00		0,00	0,00
Opérations pour compte de tiers		0,00	0,00	0,00	0,00		0,00	0,00
Restes à réaliser – reports		0,00	0,00	0,00	0,00		0,00	0,00
SOLDE (2)		0,00	0,00	0,00	0,00		0,00	0,00

(1)	Libellé	Sous-fonction 02							Sous-fonction 04	
		020 Administrat° générale collectivité	021 Assemblée locale	022 Administration générale de l'état	023 Information, communication, publicité	024 Fêtes et cérémonies	025 Aides aux assoc. (non classées ailleurs)	026 Cimetières et pompes funèbres	041 Subvention globale	048 Autres act° de coopérat° décentralisée
DEPENSES (2)		0,00	0,00	0,00	0,00	0,00	0,00	0,00	0,00	0,00
Dépenses de l'exercice		0,00	0,00	0,00	0,00	0,00	0,00	0,00	0,00	0,00
010	Stocks	0,00	0,00	0,00	0,00	0,00	0,00	0,00	0,00	0,00
020	Dépenses imprévues	0,00	0,00	0,00	0,00	0,00	0,00	0,00	0,00	0,00
040	Opérat° ordre transfert entre sections	0,00	0,00	0,00	0,00	0,00	0,00	0,00	0,00	0,00
041	Opérations patrimoniales	0,00	0,00	0,00	0,00	0,00	0,00	0,00	0,00	0,00
10	Dotations, fonds divers et réserves	0,00	0,00	0,00	0,00	0,00	0,00	0,00	0,00	0,00
13	Subventions d'investissement	0,00	0,00	0,00	0,00	0,00	0,00	0,00	0,00	0,00
16	Emprunts et dettes assimilées	0,00	0,00	0,00	0,00	0,00	0,00	0,00	0,00	0,00
18	Compte de liaison : affectat° (BA,régie)	0,00	0,00	0,00	0,00	0,00	0,00	0,00	0,00	0,00
20	Immobilisations incorporelles	0,00	0,00	0,00	0,00	0,00	0,00	0,00	0,00	0,00
204	Subventions d'équipement versées	0,00	0,00	0,00	0,00	0,00	0,00	0,00	0,00	0,00
21	Immobilisations corporelles	0,00	0,00	0,00	0,00	0,00	0,00	0,00	0,00	0,00
22	Immobilisations reçues en affectation	0,00	0,00	0,00	0,00	0,00	0,00	0,00	0,00	0,00

(1)	Libellé	Sous-fonction 02								Subvention globale	Autres act° de coopérat° décentralisée
		020 Administrat° générale collectivité	021 Assemblée locale	022 Administration générale de l'état	023 Information, communication, publicité	024 Fêtes et cérémonies	025 Aides aux assoc. (non classées ailleurs)	026 Cimetières et pompes funèbres			
23	Immobilisations en cours	0,00	0,00	0,00	0,00	0,00	0,00	0,00	0,00	0,00	0,00
26	Participat° et créances rattachées	0,00	0,00	0,00	0,00	0,00	0,00	0,00	0,00	0,00	0,00
27	Autres immobilisations financières	0,00	0,00	0,00	0,00	0,00	0,00	0,00	0,00	0,00	0,00
	Opérations d'équipement	0,00	0,00	0,00	0,00	0,00	0,00	0,00	0,00	0,00	0,00
	Opérations pour compte de tiers	0,00	0,00	0,00	0,00	0,00	0,00	0,00	0,00	0,00	0,00
	Restes à réaliser – reports	0,00	0,00	0,00	0,00	0,00	0,00	0,00	0,00	0,00	0,00
	RECETTES (2)	0,00	0,00	0,00	0,00	0,00	0,00	0,00	0,00	0,00	0,00
	Recettes de l'exercice	0,00	0,00	0,00	0,00	0,00	0,00	0,00	0,00	0,00	0,00
010	Stocks	0,00	0,00	0,00	0,00	0,00	0,00	0,00	0,00	0,00	0,00
021	Virement de la sect° de fonctionnement	0,00	0,00	0,00	0,00	0,00	0,00	0,00	0,00	0,00	0,00
024	Produits des cessions d'immobilisations	0,00	0,00	0,00	0,00	0,00	0,00	0,00	0,00	0,00	0,00
040	Opérat° ordre transfert entre sections	0,00	0,00	0,00	0,00	0,00	0,00	0,00	0,00	0,00	0,00
041	Opérations patrimoniales	0,00	0,00	0,00	0,00	0,00	0,00	0,00	0,00	0,00	0,00
10	Dotations, fonds divers et réserves	0,00	0,00	0,00	0,00	0,00	0,00	0,00	0,00	0,00	0,00
13	Subventions d'investissement	0,00	0,00	0,00	0,00	0,00	0,00	0,00	0,00	0,00	0,00
16	Emprunts et dettes assimilées	0,00	0,00	0,00	0,00	0,00	0,00	0,00	0,00	0,00	0,00
18	Compte de liaison : affectat° (BA, régie)	0,00	0,00	0,00	0,00	0,00	0,00	0,00	0,00	0,00	0,00
20	Immobilisations incorporelles	0,00	0,00	0,00	0,00	0,00	0,00	0,00	0,00	0,00	0,00
204	Subventions d'équipement versées	0,00	0,00	0,00	0,00	0,00	0,00	0,00	0,00	0,00	0,00
21	Immobilisations corporelles	0,00	0,00	0,00	0,00	0,00	0,00	0,00	0,00	0,00	0,00
22	Immobilisations reçues en affectation	0,00	0,00	0,00	0,00	0,00	0,00	0,00	0,00	0,00	0,00
23	Immobilisations en cours	0,00	0,00	0,00	0,00	0,00	0,00	0,00	0,00	0,00	0,00
26	Participat° et créances rattachées	0,00	0,00	0,00	0,00	0,00	0,00	0,00	0,00	0,00	0,00
27	Autres immobilisations financières	0,00	0,00	0,00	0,00	0,00	0,00	0,00	0,00	0,00	0,00

BRIEC - Lotissement de Lannec'huen Coz - Les jardins Claude Monet - BP (projet de budget) - 2021

Envoyé en préfecture le 21/04/2021

Reçu en préfecture le 21/04/2021

Affiché le Sous-fonction:

ID : 029-212900203-20210406-0604202106-DE

(1)	Libellé	Sous-fonction 02								
		020 Administrat° générale collectivité	021 Assemblée locale	022 Administration générale de l'état	023 Information, communication, publicité	024 Fêtes et cérémonies	025 Aides aux assoc. (non classées ailleurs)	026 Cimetières et pompes funèbres	Subvention globale	Autres act° de coopérat° décentralisée
	Opérations pour compte de tiers	0,00	0,00	0,00	0,00	0,00	0,00	0,00	0,00	0,00
	Restes à réaliser – reports	0,00	0,00	0,00	0,00	0,00	0,00	0,00	0,00	0,00
	SOLDE (2)	0,00	0,00	0,00	0,00	0,00	0,00	0,00	0,00	0,00

(1) Pour le croisement par nature, le détail est fait selon le niveau de vote choisi par l'assemblée délibérante (chapitre, article ou article spécialisé).

(2) Le solde correspond à la différence entre les recettes et les dépenses. Les dépenses et les recettes correspondent à la somme des dépenses et des recettes de l'exercice ainsi que des restes à réaliser et des reports (lignes budgétaires 001 et 002). Les lignes reports 001 et 002 apparaissent à la colonne 01-Non ventilables.

IV – ANNEXES	IV
ELEMENTS DU BILAN	
PRESENTATION CROISEE PAR FONCTION – DETAIL INVESTISSEMENT	A1.2

FONCTION 1 – Sécurité et salubrité publiques

(1)	Libellé	11 Sécurité intérieure	12 Hygiène et salubrité publique	13 Plan de relance (crise sanitaire)	Total
DEPENSES (2)		0,00	0,00	0,00	0,00
Dépenses de l'exercice		0,00	0,00	0,00	0,00
010	Stocks	0,00	0,00	0,00	0,00
020	Dépenses imprévues	0,00	0,00	0,00	0,00
040	Opérat° ordre transfert entre sections	0,00	0,00	0,00	0,00
041	Opérations patrimoniales	0,00	0,00	0,00	0,00
10	Dotations, fonds divers et réserves	0,00	0,00	0,00	0,00
13	Subventions d'investissement	0,00	0,00	0,00	0,00
16	Emprunts et dettes assimilées	0,00	0,00	0,00	0,00
18	Compte de liaison : affectat° (BA,régie)	0,00	0,00	0,00	0,00
20	Immobilisations incorporelles	0,00	0,00	0,00	0,00
204	Subventions d'équipement versées	0,00	0,00	0,00	0,00
21	Immobilisations corporelles	0,00	0,00	0,00	0,00
22	Immobilisations reçues en affectation	0,00	0,00	0,00	0,00
23	Immobilisations en cours	0,00	0,00	0,00	0,00
26	Participat° et créances rattachées	0,00	0,00	0,00	0,00
27	Autres immobilisations financières	0,00	0,00	0,00	0,00
Opérations d'équipement		0,00	0,00	0,00	0,00
Opérations pour compte de tiers		0,00	0,00	0,00	0,00
Restes à réaliser – reports		0,00	0,00	0,00	0,00
RECETTES (2)		0,00	0,00	0,00	0,00
Recettes de l'exercice		0,00	0,00	0,00	0,00
010	Stocks	0,00	0,00	0,00	0,00
021	Virement de la sect° de fonctionnement	0,00	0,00	0,00	0,00
024	Produits des cessions d'immobilisations	0,00	0,00	0,00	0,00
040	Opérat° ordre transfert entre sections	0,00	0,00	0,00	0,00
041	Opérations patrimoniales	0,00	0,00	0,00	0,00
10	Dotations, fonds divers et réserves	0,00	0,00	0,00	0,00
13	Subventions d'investissement	0,00	0,00	0,00	0,00
16	Emprunts et dettes assimilées	0,00	0,00	0,00	0,00
18	Compte de liaison : affectat° (BA,régie)	0,00	0,00	0,00	0,00

(1)	Libellé	11 Sécurité intérieure	12 Hygiène et salubrité publique	13 Plan de relance (crise sanitaire)		
20	Immobilisations incorporelles	0,00	0,00	0,00	0,00	0,00
204	Subventions d'équipement versées	0,00	0,00	0,00	0,00	0,00
21	Immobilisations corporelles	0,00	0,00	0,00	0,00	0,00
22	Immobilisations reçues en affectation	0,00	0,00	0,00	0,00	0,00
23	Immobilisations en cours	0,00	0,00	0,00	0,00	0,00
26	Participat° et créances rattachées	0,00	0,00	0,00	0,00	0,00
27	Autres immobilisations financières	0,00	0,00	0,00	0,00	0,00
Opérations pour compte de tiers		0,00	0,00	0,00	0,00	0,00
Restes à réaliser – reports		0,00	0,00	0,00	0,00	0,00
SOLDE (2)		0,00	0,00	0,00	0,00	0,00

(1)	Libellé	Sous-fonction 11				
		110 Services communs	111 Police nationale	112 Police municipale	113 Pompiers, incendies et secours	114 Autres services de protection civile
DEPENSES (2)		0,00	0,00	0,00	0,00	0,00
Dépenses de l'exercice		0,00	0,00	0,00	0,00	0,00
010	Stocks	0,00	0,00	0,00	0,00	0,00
020	Dépenses imprévues	0,00	0,00	0,00	0,00	0,00
040	Opérat° ordre transfert entre sections	0,00	0,00	0,00	0,00	0,00
041	Opérations patrimoniales	0,00	0,00	0,00	0,00	0,00
10	Dotations, fonds divers et réserves	0,00	0,00	0,00	0,00	0,00
13	Subventions d'investissement	0,00	0,00	0,00	0,00	0,00
16	Emprunts et dettes assimilées	0,00	0,00	0,00	0,00	0,00
18	Compte de liaison : affectat° (BA,régie)	0,00	0,00	0,00	0,00	0,00
20	Immobilisations incorporelles	0,00	0,00	0,00	0,00	0,00
204	Subventions d'équipement versées	0,00	0,00	0,00	0,00	0,00
21	Immobilisations corporelles	0,00	0,00	0,00	0,00	0,00
22	Immobilisations reçues en affectation	0,00	0,00	0,00	0,00	0,00
23	Immobilisations en cours	0,00	0,00	0,00	0,00	0,00
26	Participat° et créances rattachées	0,00	0,00	0,00	0,00	0,00
27	Autres immobilisations financières	0,00	0,00	0,00	0,00	0,00
Opérations d'équipement		0,00	0,00	0,00	0,00	0,00
Opérations pour compte de tiers		0,00	0,00	0,00	0,00	0,00
Restes à réaliser – reports		0,00	0,00	0,00	0,00	0,00
RECETTES (2)		0,00	0,00	0,00	0,00	0,00
Recettes de l'exercice		0,00	0,00	0,00	0,00	0,00
010	Stocks	0,00	0,00	0,00	0,00	0,00
021	Virement de la sect° de fonctionnement	0,00	0,00	0,00	0,00	0,00

(1)	Libellé	Sous-fonction 11				
		110 Services communs	111 Police nationale	112 Police municipale	Pompiers, incendies et secours	Autres services de protection civile
024	Produits des cessions d'immobilisations	0,00	0,00	0,00	0,00	0,00
040	Opérat° ordre transfert entre sections	0,00	0,00	0,00	0,00	0,00
041	Opérations patrimoniales	0,00	0,00	0,00	0,00	0,00
10	Dotations, fonds divers et réserves	0,00	0,00	0,00	0,00	0,00
13	Subventions d'investissement	0,00	0,00	0,00	0,00	0,00
16	Emprunts et dettes assimilées	0,00	0,00	0,00	0,00	0,00
18	Compte de liaison : affectat° (BA,régie)	0,00	0,00	0,00	0,00	0,00
20	Immobilisations incorporelles	0,00	0,00	0,00	0,00	0,00
204	Subventions d'équipement versées	0,00	0,00	0,00	0,00	0,00
21	Immobilisations corporelles	0,00	0,00	0,00	0,00	0,00
22	Immobilisations reçues en affectation	0,00	0,00	0,00	0,00	0,00
23	Immobilisations en cours	0,00	0,00	0,00	0,00	0,00
26	Participat° et créances rattachées	0,00	0,00	0,00	0,00	0,00
27	Autres immobilisations financières	0,00	0,00	0,00	0,00	0,00
Opérations pour compte de tiers		0,00	0,00	0,00	0,00	0,00
Restes à réaliser – reports		0,00	0,00	0,00	0,00	0,00
SOLDE (2)		0,00	0,00	0,00	0,00	0,00

(1) Pour le croisement par nature, le détail est fait selon le niveau de vote choisi par l'assemblée délibérante (chapitre, article ou article spécialisé).

(2) Le solde correspond à la différence entre les recettes et les dépenses. Les dépenses et les recettes correspondent à la somme des dépenses et des recettes de l'exercice ainsi que des restes à réaliser et des reports (lignes budgétaires 001 et 002). Les lignes reports 001 et 002 apparaissent à la colonne 01-Non ventilables.

IV – ANNEXES

IV

ELEMENTS DU BILAN
PRESENTATION CROISEE PAR FONCTION – DETAIL INVESTISSEMENT

A1.2

FONCTION 2 – Enseignement - Formation

(1)	Libellé	20 Services communs	21 Enseignement du premier degré	22 Enseignement du deuxième degré	23 Enseignement supérieur	24 Formation continue	25 Services annexes de l'enseignement	26 Plan de relance (crise sanitaire)	Total
	DEPENSES (2)	0,00	0,00	0,00	0,00	0,00	0,00	0,00	0,00
	Dépenses de l'exercice	0,00	0,00	0,00	0,00	0,00	0,00	0,00	0,00
010	Stocks	0,00	0,00	0,00	0,00	0,00	0,00	0,00	0,00
020	Dépenses imprévues	0,00	0,00	0,00	0,00	0,00	0,00	0,00	0,00
040	Opérat° ordre transfert entre sections	0,00	0,00	0,00	0,00	0,00	0,00	0,00	0,00
041	Opérations patrimoniales	0,00	0,00	0,00	0,00	0,00	0,00	0,00	0,00
10	Dotations, fonds divers et réserves	0,00	0,00	0,00	0,00	0,00	0,00	0,00	0,00
13	Subventions d'investissement	0,00	0,00	0,00	0,00	0,00	0,00	0,00	0,00
16	Emprunts et dettes assimilées	0,00	0,00	0,00	0,00	0,00	0,00	0,00	0,00
18	Compte de liaison : affectat° (BA,régie)	0,00	0,00	0,00	0,00	0,00	0,00	0,00	0,00
20	Immobilisations incorporelles	0,00	0,00	0,00	0,00	0,00	0,00	0,00	0,00
204	Subventions d'équipement versées	0,00	0,00	0,00	0,00	0,00	0,00	0,00	0,00
21	Immobilisations corporelles	0,00	0,00	0,00	0,00	0,00	0,00	0,00	0,00
22	Immobilisations reçues en affectation	0,00	0,00	0,00	0,00	0,00	0,00	0,00	0,00
23	Immobilisations en cours	0,00	0,00	0,00	0,00	0,00	0,00	0,00	0,00
26	Participat° et créances rattachées	0,00	0,00	0,00	0,00	0,00	0,00	0,00	0,00
27	Autres immobilisations financières	0,00	0,00	0,00	0,00	0,00	0,00	0,00	0,00
	Opérations d'équipement	0,00	0,00	0,00	0,00	0,00	0,00	0,00	0,00
	Opérations pour compte de tiers	0,00	0,00	0,00	0,00	0,00	0,00	0,00	0,00
	Restes à réaliser – reports	0,00	0,00	0,00	0,00	0,00	0,00	0,00	0,00
	RECETTES (2)	0,00	0,00	0,00	0,00	0,00	0,00	0,00	0,00
	Recettes de l'exercice	0,00	0,00	0,00	0,00	0,00	0,00	0,00	0,00
010	Stocks	0,00	0,00	0,00	0,00	0,00	0,00	0,00	0,00

(1)	Libellé	20 Services communs	21 Enseignement du premier degré	22 Enseignement du deuxième degré	23 Enseignement supérieur	24 Formation continue	25 Services annexes de l'enseignement		Total
021	Virement de la sect° de fonctionnement	0,00	0,00	0,00	0,00	0,00	0,00	0,00	0,00
024	Produits des cessions d'immobilisations	0,00	0,00	0,00	0,00	0,00	0,00	0,00	0,00
040	Opérat° ordre transfert entre sections	0,00	0,00	0,00	0,00	0,00	0,00	0,00	0,00
041	Opérations patrimoniales	0,00	0,00	0,00	0,00	0,00	0,00	0,00	0,00
10	Dotations, fonds divers et réserves	0,00	0,00	0,00	0,00	0,00	0,00	0,00	0,00
13	Subventions d'investissement	0,00	0,00	0,00	0,00	0,00	0,00	0,00	0,00
16	Emprunts et dettes assimilées	0,00	0,00	0,00	0,00	0,00	0,00	0,00	0,00
18	Compte de liaison : affectat° (BA,régie)	0,00	0,00	0,00	0,00	0,00	0,00	0,00	0,00
20	Immobilisations incorporelles	0,00	0,00	0,00	0,00	0,00	0,00	0,00	0,00
204	Subventions d'équipement versées	0,00	0,00	0,00	0,00	0,00	0,00	0,00	0,00
21	Immobilisations corporelles	0,00	0,00	0,00	0,00	0,00	0,00	0,00	0,00
22	Immobilisations reçues en affectation	0,00	0,00	0,00	0,00	0,00	0,00	0,00	0,00
23	Immobilisations en cours	0,00	0,00	0,00	0,00	0,00	0,00	0,00	0,00
26	Participat° et créances rattachées	0,00	0,00	0,00	0,00	0,00	0,00	0,00	0,00
27	Autres immobilisations financières	0,00	0,00	0,00	0,00	0,00	0,00	0,00	0,00
Opérations pour compte de tiers		0,00	0,00	0,00	0,00	0,00	0,00	0,00	0,00
Restes à réaliser – reports		0,00	0,00	0,00	0,00	0,00	0,00	0,00	0,00
SOLDE (2)		0,00	0,00	0,00	0,00	0,00	0,00	0,00	0,00

(1)	Libellé	Sous-fonction 21			Sous-fonction 25				
		211 Ecoles maternelles	212 Ecoles primaires	213 Classes regroupées	251 Hébergement et restauration scolaire	252 Transports scolaires	253 Sport scolaire	254 Médecine scolaire	255 Classes de découverte et autres services
DEPENSES (2)		0,00	0,00	0,00	0,00	0,00	0,00	0,00	0,00
Dépenses de l'exercice		0,00	0,00	0,00	0,00	0,00	0,00	0,00	0,00
010	Stocks	0,00	0,00	0,00	0,00	0,00	0,00	0,00	0,00
020	Dépenses imprévues	0,00	0,00	0,00	0,00	0,00	0,00	0,00	0,00
040	Opérat° ordre transfert entre sections	0,00	0,00	0,00	0,00	0,00	0,00	0,00	0,00
041	Opérations patrimoniales	0,00	0,00	0,00	0,00	0,00	0,00	0,00	0,00

(1)	Libellé	Sous-fonction 21			Sous-fonction 25				
		211 Ecoles maternelles	212 Ecoles primaires	213 Classes regroupées	251 Hébergement et restauration scolaire	252 Transports scolaires	253 Sport scolaire	254 Médecine scolaire	255 Classes de découverte et autres services
10	Dotations, fonds divers et réserves	0,00	0,00	0,00	0,00	0,00	0,00	0,00	0,00
13	Subventions d'investissement	0,00	0,00	0,00	0,00	0,00	0,00	0,00	0,00
16	Emprunts et dettes assimilées	0,00	0,00	0,00	0,00	0,00	0,00	0,00	0,00
18	Compte de liaison : affectat° (BA,régie)	0,00	0,00	0,00	0,00	0,00	0,00	0,00	0,00
20	Immobilisations incorporelles	0,00	0,00	0,00	0,00	0,00	0,00	0,00	0,00
204	Subventions d'équipement versées	0,00	0,00	0,00	0,00	0,00	0,00	0,00	0,00
21	Immobilisations corporelles	0,00	0,00	0,00	0,00	0,00	0,00	0,00	0,00
22	Immobilisations reçues en affectation	0,00	0,00	0,00	0,00	0,00	0,00	0,00	0,00
23	Immobilisations en cours	0,00	0,00	0,00	0,00	0,00	0,00	0,00	0,00
26	Participat° et créances rattachées	0,00	0,00	0,00	0,00	0,00	0,00	0,00	0,00
27	Autres immobilisations financières	0,00	0,00	0,00	0,00	0,00	0,00	0,00	0,00
Opérations d'équipement		0,00	0,00	0,00	0,00	0,00	0,00	0,00	0,00
Opérations pour compte de tiers		0,00	0,00	0,00	0,00	0,00	0,00	0,00	0,00
Restes à réaliser – reports		0,00	0,00	0,00	0,00	0,00	0,00	0,00	0,00
RECETTES (2)		0,00	0,00	0,00	0,00	0,00	0,00	0,00	0,00
Recettes de l'exercice		0,00	0,00	0,00	0,00	0,00	0,00	0,00	0,00
010	Stocks	0,00	0,00	0,00	0,00	0,00	0,00	0,00	0,00
021	Virement de la sect° de fonctionnement	0,00	0,00	0,00	0,00	0,00	0,00	0,00	0,00
024	Produits des cessions d'immobilisations	0,00	0,00	0,00	0,00	0,00	0,00	0,00	0,00
040	Opérat° ordre transfert entre sections	0,00	0,00	0,00	0,00	0,00	0,00	0,00	0,00
041	Opérations patrimoniales	0,00	0,00	0,00	0,00	0,00	0,00	0,00	0,00
10	Dotations, fonds divers et réserves	0,00	0,00	0,00	0,00	0,00	0,00	0,00	0,00
13	Subventions d'investissement	0,00	0,00	0,00	0,00	0,00	0,00	0,00	0,00
16	Emprunts et dettes assimilées	0,00	0,00	0,00	0,00	0,00	0,00	0,00	0,00
18	Compte de liaison : affectat° (BA,régie)	0,00	0,00	0,00	0,00	0,00	0,00	0,00	0,00
20	Immobilisations incorporelles	0,00	0,00	0,00	0,00	0,00	0,00	0,00	0,00
204	Subventions d'équipement versées	0,00	0,00	0,00	0,00	0,00	0,00	0,00	0,00
21	Immobilisations corporelles	0,00	0,00	0,00	0,00	0,00	0,00	0,00	0,00
22	Immobilisations reçues en affectation	0,00	0,00	0,00	0,00	0,00	0,00	0,00	0,00
23	Immobilisations en cours	0,00	0,00	0,00	0,00	0,00	0,00	0,00	0,00
26	Participat° et créances rattachées	0,00	0,00	0,00	0,00	0,00	0,00	0,00	0,00
27	Autres immobilisations financières	0,00	0,00	0,00	0,00	0,00	0,00	0,00	0,00
Opérations pour compte de tiers		0,00	0,00	0,00	0,00	0,00	0,00	0,00	0,00
Restes à réaliser – reports		0,00	0,00	0,00	0,00	0,00	0,00	0,00	0,00
SOLDE (2)		0,00	0,00	0,00	0,00	0,00	0,00	0,00	0,00

BRIEC - Lotissement de Lannec'huen Coz - Les jardins Claude Monet - BP (projet de budget) - 2021

(1) Pour le croisement par nature, le détail est fait selon le niveau de vote choisi par l'assemblée délibérante (chapitre, article ou article spécialisé).

(2) Le solde correspond à la différence entre les recettes et les dépenses. Les dépenses et les recettes correspondent à la somme des dépenses et des recettes de l'exercice ainsi que des restes à réaliser et des reports (lignes budgétaires 001 et 002). Les lignes reports 001 et 002 apparaissent à la colonne 01-Non ventilables.

Envoyé en préfecture le 21/04/2021

Reçu en préfecture le 21/04/2021

Affiché le

les budgétaires 001 et 002). Les lignes reports 001 et 002
ID : 029-212900203-20210406-0604202106-DE

IV – ANNEXES

ELEMENTS DU BILAN
PRESENTATION CROISEE PAR FONCTION – DETAIL INVESTISSEMENT

IV

A1.2

FONCTION 3 – Culture

(1)	Libellé	30 Services communs	31 Expression artistique	32 Conservation et diffusion des patrimoine	33 Action culturelle	34 Plan de relance (crise sanitaire)	Total
DEPENSES (2)		0,00	0,00	0,00	0,00	0,00	0,00
Dépenses de l'exercice		0,00	0,00	0,00	0,00	0,00	0,00
010	Stocks	0,00	0,00	0,00	0,00	0,00	0,00
020	Dépenses imprévues	0,00	0,00	0,00	0,00	0,00	0,00
040	<i>Opérat° ordre transfert entre sections</i>	0,00	0,00	0,00	0,00	0,00	0,00
041	<i>Opérations patrimoniales</i>	0,00	0,00	0,00	0,00	0,00	0,00
10	Dotations, fonds divers et réserves	0,00	0,00	0,00	0,00	0,00	0,00
13	Subventions d'investissement	0,00	0,00	0,00	0,00	0,00	0,00
16	Emprunts et dettes assimilées	0,00	0,00	0,00	0,00	0,00	0,00
18	Compte de liaison : affectat° (BA,régie)	0,00	0,00	0,00	0,00	0,00	0,00
20	Immobilisations incorporelles	0,00	0,00	0,00	0,00	0,00	0,00
204	Subventions d'équipement versées	0,00	0,00	0,00	0,00	0,00	0,00
21	Immobilisations corporelles	0,00	0,00	0,00	0,00	0,00	0,00
22	Immobilisations reçues en affectation	0,00	0,00	0,00	0,00	0,00	0,00
23	Immobilisations en cours	0,00	0,00	0,00	0,00	0,00	0,00
26	Participat° et créances rattachées	0,00	0,00	0,00	0,00	0,00	0,00
27	Autres immobilisations financières	0,00	0,00	0,00	0,00	0,00	0,00
Opérations d'équipement		0,00	0,00	0,00	0,00	0,00	0,00
Opérations pour compte de tiers		0,00	0,00	0,00	0,00	0,00	0,00
Restes à réaliser – reports		0,00	0,00	0,00	0,00	0,00	0,00
RECETTES (2)		0,00	0,00	0,00	0,00	0,00	0,00
Recettes de l'exercice		0,00	0,00	0,00	0,00	0,00	0,00
010	Stocks	0,00	0,00	0,00	0,00	0,00	0,00
021	<i>Virement de la sect° de fonctionnement</i>	0,00	0,00	0,00	0,00	0,00	0,00
024	Produits des cessions d'immobilisations	0,00	0,00	0,00	0,00	0,00	0,00
040	<i>Opérat° ordre transfert entre sections</i>	0,00	0,00	0,00	0,00	0,00	0,00
041	<i>Opérations patrimoniales</i>	0,00	0,00	0,00	0,00	0,00	0,00
10	Dotations, fonds divers et réserves	0,00	0,00	0,00	0,00	0,00	0,00
13	Subventions d'investissement	0,00	0,00	0,00	0,00	0,00	0,00
16	Emprunts et dettes assimilées	0,00	0,00	0,00	0,00	0,00	0,00

(1)	Libellé	30 Services communs	31 Expression artistique	32 Conservation et diffusion des patrimoine	33 Action culturelle	Affiché le	Total
						21/04/2021	21/04/2021
18	Compte de liaison : affectat° (BA,régie)	0,00	0,00	0,00	0,00	0,00	0,00
20	Immobilisations incorporelles	0,00	0,00	0,00	0,00	0,00	0,00
204	Subventions d'équipement versées	0,00	0,00	0,00	0,00	0,00	0,00
21	Immobilisations corporelles	0,00	0,00	0,00	0,00	0,00	0,00
22	Immobilisations reçues en affectation	0,00	0,00	0,00	0,00	0,00	0,00
23	Immobilisations en cours	0,00	0,00	0,00	0,00	0,00	0,00
26	Participat° et créances rattachées	0,00	0,00	0,00	0,00	0,00	0,00
27	Autres immobilisations financières	0,00	0,00	0,00	0,00	0,00	0,00
Opérations pour compte de tiers		0,00	0,00	0,00	0,00	0,00	0,00
Restes à réaliser – reports		0,00	0,00	0,00	0,00	0,00	0,00
SOLDE (2)		0,00	0,00	0,00	0,00	0,00	0,00

(1)	Libellé	Sous-fonction 31				Sous-fonction 32			
		311 Expression musicale, lyrique et choré.	312 Arts plastiques, activités artistiques	313 Théâtres	314 Cinémas et autres salles de spectacles	321 Bibliothèques et médiathèques	322 Musées	323 Archives	324 Entretien du patrimoine culturel
DEPENSES (2)		0,00	0,00	0,00	0,00	0,00	0,00	0,00	0,00
Dépenses de l'exercice		0,00	0,00	0,00	0,00	0,00	0,00	0,00	0,00
010	Stocks	0,00	0,00	0,00	0,00	0,00	0,00	0,00	0,00
020	Dépenses imprévues	0,00	0,00	0,00	0,00	0,00	0,00	0,00	0,00
040	Opérat° ordre transfert entre sections	0,00	0,00	0,00	0,00	0,00	0,00	0,00	0,00
041	Opérations patrimoniales	0,00	0,00	0,00	0,00	0,00	0,00	0,00	0,00
10	Dotations, fonds divers et réserves	0,00	0,00	0,00	0,00	0,00	0,00	0,00	0,00
13	Subventions d'investissement	0,00	0,00	0,00	0,00	0,00	0,00	0,00	0,00
16	Emprunts et dettes assimilées	0,00	0,00	0,00	0,00	0,00	0,00	0,00	0,00
18	Compte de liaison : affectat° (BA,régie)	0,00	0,00	0,00	0,00	0,00	0,00	0,00	0,00
20	Immobilisations incorporelles	0,00	0,00	0,00	0,00	0,00	0,00	0,00	0,00
204	Subventions d'équipement versées	0,00	0,00	0,00	0,00	0,00	0,00	0,00	0,00
21	Immobilisations corporelles	0,00	0,00	0,00	0,00	0,00	0,00	0,00	0,00
22	Immobilisations reçues en affectation	0,00	0,00	0,00	0,00	0,00	0,00	0,00	0,00
23	Immobilisations en cours	0,00	0,00	0,00	0,00	0,00	0,00	0,00	0,00
26	Participat° et créances rattachées	0,00	0,00	0,00	0,00	0,00	0,00	0,00	0,00
27	Autres immobilisations financières	0,00	0,00	0,00	0,00	0,00	0,00	0,00	0,00
Opérations d'équipement		0,00	0,00	0,00	0,00	0,00	0,00	0,00	0,00
Opérations pour compte de tiers		0,00	0,00	0,00	0,00	0,00	0,00	0,00	0,00
Restes à réaliser – reports		0,00	0,00	0,00	0,00	0,00	0,00	0,00	0,00
RECETTES (2)		0,00	0,00	0,00	0,00	0,00	0,00	0,00	0,00
Recettes de l'exercice		0,00	0,00	0,00	0,00	0,00	0,00	0,00	0,00

(1)	Libellé	Sous-fonction 31				321 Bibliothèques et médiathèques	Musées	Archives	Entretien du patrimoine culturel
		311 Expression musicale, lyrique et choré.	312 Arts plastiques, activités artistiques	313 Théâtres	314 Cinéma et autres salles de spectacles				
010	Stocks	0,00	0,00	0,00	0,00	0,00	0,00	0,00	0,00
021	Virement de la sect° de fonctionnement	0,00	0,00	0,00	0,00	0,00	0,00	0,00	0,00
024	Produits des cessions d'immobilisations	0,00	0,00	0,00	0,00	0,00	0,00	0,00	0,00
040	Opérat° ordre transfert entre sections	0,00	0,00	0,00	0,00	0,00	0,00	0,00	0,00
041	Opérations patrimoniales	0,00	0,00	0,00	0,00	0,00	0,00	0,00	0,00
10	Dotations, fonds divers et réserves	0,00	0,00	0,00	0,00	0,00	0,00	0,00	0,00
13	Subventions d'investissement	0,00	0,00	0,00	0,00	0,00	0,00	0,00	0,00
16	Emprunts et dettes assimilées	0,00	0,00	0,00	0,00	0,00	0,00	0,00	0,00
18	Compte de liaison : affectat° (BA,régie)	0,00	0,00	0,00	0,00	0,00	0,00	0,00	0,00
20	Immobilisations incorporelles	0,00	0,00	0,00	0,00	0,00	0,00	0,00	0,00
204	Subventions d'équipement versées	0,00	0,00	0,00	0,00	0,00	0,00	0,00	0,00
21	Immobilisations corporelles	0,00	0,00	0,00	0,00	0,00	0,00	0,00	0,00
22	Immobilisations reçues en affectation	0,00	0,00	0,00	0,00	0,00	0,00	0,00	0,00
23	Immobilisations en cours	0,00	0,00	0,00	0,00	0,00	0,00	0,00	0,00
26	Participat° et créances rattachées	0,00	0,00	0,00	0,00	0,00	0,00	0,00	0,00
27	Autres immobilisations financières	0,00	0,00	0,00	0,00	0,00	0,00	0,00	0,00
Opérations pour compte de tiers		0,00	0,00	0,00	0,00	0,00	0,00	0,00	0,00
Restes à réaliser – reports		0,00	0,00	0,00	0,00	0,00	0,00	0,00	0,00
SOLDE (2)		0,00	0,00	0,00	0,00	0,00	0,00	0,00	0,00

(1) Pour le croisement par nature, le détail est fait selon le niveau de vote choisi par l'assemblée délibérante (chapitre, article ou article spécialisé).

(2) Le solde correspond à la différence entre les recettes et les dépenses. Les dépenses et les recettes correspondent à la somme des dépenses et des recettes de l'exercice ainsi que des restes à réaliser et des reports (lignes budgétaires 001 et 002). Les lignes reports 001 et 002 apparaissent à la colonne 01-Non ventilables.

IV – ANNEXES

ELEMENTS DU BILAN
PRESENTATION CROISEE PAR FONCTION – DETAIL INVESTISSEMENT

IV

A1.2

FONCTION 4 – Sport et jeunesse

(1)	Libellé	40 Services communs	41 Sports	42 Jeunesse	43 Plan de relance (crise sanitaire)	Total
DEPENSES (2)		0,00	0,00	0,00	0,00	0,00
Dépenses de l'exercice		0,00	0,00	0,00	0,00	0,00
010	Stocks	0,00	0,00	0,00	0,00	0,00
020	Dépenses imprévues	0,00	0,00	0,00	0,00	0,00
040	Opérat° ordre transfert entre sections	0,00	0,00	0,00	0,00	0,00
041	Opérations patrimoniales	0,00	0,00	0,00	0,00	0,00
10	Dotations, fonds divers et réserves	0,00	0,00	0,00	0,00	0,00
13	Subventions d'investissement	0,00	0,00	0,00	0,00	0,00
16	Emprunts et dettes assimilées	0,00	0,00	0,00	0,00	0,00
18	Compte de liaison : affectat° (BA,régie)	0,00	0,00	0,00	0,00	0,00
20	Immobilisations incorporelles	0,00	0,00	0,00	0,00	0,00
204	Subventions d'équipement versées	0,00	0,00	0,00	0,00	0,00
21	Immobilisations corporelles	0,00	0,00	0,00	0,00	0,00
22	Immobilisations reçues en affectation	0,00	0,00	0,00	0,00	0,00
23	Immobilisations en cours	0,00	0,00	0,00	0,00	0,00
26	Participat° et créances rattachées	0,00	0,00	0,00	0,00	0,00
27	Autres immobilisations financières	0,00	0,00	0,00	0,00	0,00
Opérations d'équipement		0,00	0,00	0,00	0,00	0,00
Opérations pour compte de tiers		0,00	0,00	0,00	0,00	0,00
Restes à réaliser – reports		0,00	0,00	0,00	0,00	0,00
RECETTES (2)		0,00	0,00	0,00	0,00	0,00
Recettes de l'exercice		0,00	0,00	0,00	0,00	0,00
010	Stocks	0,00	0,00	0,00	0,00	0,00
021	Virement de la sect° de fonctionnement	0,00	0,00	0,00	0,00	0,00
024	Produits des cessions d'immobilisations	0,00	0,00	0,00	0,00	0,00
040	Opérat° ordre transfert entre sections	0,00	0,00	0,00	0,00	0,00
041	Opérations patrimoniales	0,00	0,00	0,00	0,00	0,00
10	Dotations, fonds divers et réserves	0,00	0,00	0,00	0,00	0,00
13	Subventions d'investissement	0,00	0,00	0,00	0,00	0,00
16	Emprunts et dettes assimilées	0,00	0,00	0,00	0,00	0,00
18	Compte de liaison : affectat° (BA,régie)	0,00	0,00	0,00	0,00	0,00

(1)	Libellé	40 Services communs	41 Sports	42 Jeunesse	43 Plan de relance (c	Affiché le	Total
20	Immobilisations incorporelles	0,00	0,00	0,00	0,00	0,00	0,00
204	Subventions d'équipement versées	0,00	0,00	0,00	0,00	0,00	0,00
21	Immobilisations corporelles	0,00	0,00	0,00	0,00	0,00	0,00
22	Immobilisations reçues en affectation	0,00	0,00	0,00	0,00	0,00	0,00
23	Immobilisations en cours	0,00	0,00	0,00	0,00	0,00	0,00
26	Participat° et créances rattachées	0,00	0,00	0,00	0,00	0,00	0,00
27	Autres immobilisations financières	0,00	0,00	0,00	0,00	0,00	0,00
Opérations pour compte de tiers		0,00	0,00	0,00	0,00	0,00	0,00
Restes à réaliser – reports		0,00	0,00	0,00	0,00	0,00	0,00
SOLDE (2)		0,00	0,00	0,00	0,00	0,00	0,00

(1)	Libellé	Sous-fonction 41					Sous-fonction 42		
		411 Salles de sport, gymnases	412 Stades	413 Piscines	414 Autres équipements sportifs ou de loisir	415 Manifestations sportives	421 Centres de loisirs	422 Autres activités pour les jeunes	423 Colonies de vacances
DEPENSES (2)		0,00	0,00	0,00	0,00	0,00	0,00	0,00	0,00
Dépenses de l'exercice		0,00	0,00	0,00	0,00	0,00	0,00	0,00	0,00
010	Stocks	0,00	0,00	0,00	0,00	0,00	0,00	0,00	0,00
020	Dépenses imprévues	0,00	0,00	0,00	0,00	0,00	0,00	0,00	0,00
040	Opérat° ordre transfert entre sections	0,00	0,00	0,00	0,00	0,00	0,00	0,00	0,00
041	Opérations patrimoniales	0,00	0,00	0,00	0,00	0,00	0,00	0,00	0,00
10	Dotations, fonds divers et réserves	0,00	0,00	0,00	0,00	0,00	0,00	0,00	0,00
13	Subventions d'investissement	0,00	0,00	0,00	0,00	0,00	0,00	0,00	0,00
16	Emprunts et dettes assimilées	0,00	0,00	0,00	0,00	0,00	0,00	0,00	0,00
18	Compte de liaison : affectat° (BA,régie)	0,00	0,00	0,00	0,00	0,00	0,00	0,00	0,00
20	Immobilisations incorporelles	0,00	0,00	0,00	0,00	0,00	0,00	0,00	0,00
204	Subventions d'équipement versées	0,00	0,00	0,00	0,00	0,00	0,00	0,00	0,00
21	Immobilisations corporelles	0,00	0,00	0,00	0,00	0,00	0,00	0,00	0,00
22	Immobilisations reçues en affectation	0,00	0,00	0,00	0,00	0,00	0,00	0,00	0,00
23	Immobilisations en cours	0,00	0,00	0,00	0,00	0,00	0,00	0,00	0,00
26	Participat° et créances rattachées	0,00	0,00	0,00	0,00	0,00	0,00	0,00	0,00
27	Autres immobilisations financières	0,00	0,00	0,00	0,00	0,00	0,00	0,00	0,00
Opérations d'équipement		0,00	0,00	0,00	0,00	0,00	0,00	0,00	0,00
Opérations pour compte de tiers		0,00	0,00	0,00	0,00	0,00	0,00	0,00	0,00
Restes à réaliser – reports		0,00	0,00	0,00	0,00	0,00	0,00	0,00	0,00
RECETTES (2)		0,00	0,00	0,00	0,00	0,00	0,00	0,00	0,00
Recettes de l'exercice		0,00	0,00	0,00	0,00	0,00	0,00	0,00	0,00
010	Stocks	0,00	0,00	0,00	0,00	0,00	0,00	0,00	0,00

(1)	Libellé	Sous-fonction 41					Sous-fonction 42		
		411 Salles de sport, gymnases	412 Stades	413 Piscines	414 Autres équipements sportifs ou de loisir	415 Manifestations sportives	Centres de loisirs	Autres activités pour les jeunes	Colonies de vacances
021	Virement de la sect° de fonctionnement	0,00	0,00	0,00	0,00	0,00	0,00	0,00	0,00
024	Produits des cessions d'immobilisations	0,00	0,00	0,00	0,00	0,00	0,00	0,00	0,00
040	Opérat° ordre transfert entre sections	0,00	0,00	0,00	0,00	0,00	0,00	0,00	0,00
041	Opérations patrimoniales	0,00	0,00	0,00	0,00	0,00	0,00	0,00	0,00
10	Dotations, fonds divers et réserves	0,00	0,00	0,00	0,00	0,00	0,00	0,00	0,00
13	Subventions d'investissement	0,00	0,00	0,00	0,00	0,00	0,00	0,00	0,00
16	Emprunts et dettes assimilées	0,00	0,00	0,00	0,00	0,00	0,00	0,00	0,00
18	Compte de liaison : affectat° (BA,régie)	0,00	0,00	0,00	0,00	0,00	0,00	0,00	0,00
20	Immobilisations incorporelles	0,00	0,00	0,00	0,00	0,00	0,00	0,00	0,00
204	Subventions d'équipement versées	0,00	0,00	0,00	0,00	0,00	0,00	0,00	0,00
21	Immobilisations corporelles	0,00	0,00	0,00	0,00	0,00	0,00	0,00	0,00
22	Immobilisations reçues en affectation	0,00	0,00	0,00	0,00	0,00	0,00	0,00	0,00
23	Immobilisations en cours	0,00	0,00	0,00	0,00	0,00	0,00	0,00	0,00
26	Participat° et créances rattachées	0,00	0,00	0,00	0,00	0,00	0,00	0,00	0,00
27	Autres immobilisations financières	0,00	0,00	0,00	0,00	0,00	0,00	0,00	0,00
Opérations pour compte de tiers		0,00	0,00	0,00	0,00	0,00	0,00	0,00	0,00
Restes à réaliser – reports		0,00	0,00	0,00	0,00	0,00	0,00	0,00	0,00
SOLDE (2)		0,00	0,00	0,00	0,00	0,00	0,00	0,00	0,00

(1) Pour le croisement par nature, le détail est fait selon le niveau de vote choisi par l'assemblée délibérante (chapitre, article ou article spécialisé).

(2) Le solde correspond à la différence entre les recettes et les dépenses. Les dépenses et les recettes correspondent à la somme des dépenses et des recettes de l'exercice ainsi que des restes à réaliser et des reports (lignes budgétaires 001 et 002). Les lignes reports 001 et 002 apparaissent à la colonne 01-Non ventilables.

IV – ANNEXES

ELEMENTS DU BILAN
PRESENTATION CROISEE PAR FONCTION – DETAIL INVESTISSEMENT

IV

A1.2

FONCTION 5 – Interventions sociales et santé

(1)	Libellé	51 Santé	52 Interventions sociales	53 Plan de relance (crise sanitaire)	Total
DEPENSES (2)		0,00	0,00	0,00	0,00
Dépenses de l'exercice		0,00	0,00	0,00	0,00
010	Stocks	0,00	0,00	0,00	0,00
020	Dépenses imprévues	0,00	0,00	0,00	0,00
040	Opérat° ordre transfert entre sections	0,00	0,00	0,00	0,00
041	Opérations patrimoniales	0,00	0,00	0,00	0,00
10	Dotations, fonds divers et réserves	0,00	0,00	0,00	0,00
13	Subventions d'investissement	0,00	0,00	0,00	0,00
16	Emprunts et dettes assimilées	0,00	0,00	0,00	0,00
18	Compte de liaison : affectat° (BA,régie)	0,00	0,00	0,00	0,00
20	Immobilisations incorporelles	0,00	0,00	0,00	0,00
204	Subventions d'équipement versées	0,00	0,00	0,00	0,00
21	Immobilisations corporelles	0,00	0,00	0,00	0,00
22	Immobilisations reçues en affectation	0,00	0,00	0,00	0,00
23	Immobilisations en cours	0,00	0,00	0,00	0,00
26	Participat° et créances rattachées	0,00	0,00	0,00	0,00
27	Autres immobilisations financières	0,00	0,00	0,00	0,00
Opérations d'équipement		0,00	0,00	0,00	0,00
Opérations pour compte de tiers		0,00	0,00	0,00	0,00
Restes à réaliser – reports		0,00	0,00	0,00	0,00
RECETTES (2)		0,00	0,00	0,00	0,00
Recettes de l'exercice		0,00	0,00	0,00	0,00
010	Stocks	0,00	0,00	0,00	0,00
021	Virement de la sect° de fonctionnement	0,00	0,00	0,00	0,00
024	Produits des cessions d'immobilisations	0,00	0,00	0,00	0,00
040	Opérat° ordre transfert entre sections	0,00	0,00	0,00	0,00
041	Opérations patrimoniales	0,00	0,00	0,00	0,00
10	Dotations, fonds divers et réserves	0,00	0,00	0,00	0,00
13	Subventions d'investissement	0,00	0,00	0,00	0,00
16	Emprunts et dettes assimilées	0,00	0,00	0,00	0,00
18	Compte de liaison : affectat° (BA,régie)	0,00	0,00	0,00	0,00

(1)	Libellé	51 Santé	52 Interventions sociales	53 Plan de relance (crise sanitaire)	Affiché le	Total
20	Immobilisations incorporelles	0,00	0,00	0,00	0,00	0,00
204	Subventions d'équipement versées	0,00	0,00	0,00	0,00	0,00
21	Immobilisations corporelles	0,00	0,00	0,00	0,00	0,00
22	Immobilisations reçues en affectation	0,00	0,00	0,00	0,00	0,00
23	Immobilisations en cours	0,00	0,00	0,00	0,00	0,00
26	Participat° et créances rattachées	0,00	0,00	0,00	0,00	0,00
27	Autres immobilisations financières	0,00	0,00	0,00	0,00	0,00
Opérations pour compte de tiers		0,00	0,00	0,00	0,00	0,00
Restes à réaliser – reports		0,00	0,00	0,00	0,00	0,00
SOLDE (2)		0,00	0,00	0,00	0,00	0,00

ID : 029-212900203-20210406-0604202106-DE

(1)	Libellé	Sous-fonction 51			Sous-fonction 52				
		510 Services communs	511 Dispensaires, autres établiss sanitaires	512 Actions de prévention sanitaire	520 Services communs	521 Services à caractère social handicapés	522 Act° pour l'enfance et l'adolescence	523 Act° pour personnes en difficulté	524 Autres services
DEPENSES (2)		0,00	0,00	0,00	0,00	0,00	0,00	0,00	0,00
Dépenses de l'exercice		0,00	0,00	0,00	0,00	0,00	0,00	0,00	0,00
010	Stocks	0,00	0,00	0,00	0,00	0,00	0,00	0,00	0,00
020	Dépenses imprévues	0,00	0,00	0,00	0,00	0,00	0,00	0,00	0,00
040	Opérat° ordre transfert entre sections	0,00	0,00	0,00	0,00	0,00	0,00	0,00	0,00
041	Opérations patrimoniales	0,00	0,00	0,00	0,00	0,00	0,00	0,00	0,00
10	Dotations, fonds divers et réserves	0,00	0,00	0,00	0,00	0,00	0,00	0,00	0,00
13	Subventions d'investissement	0,00	0,00	0,00	0,00	0,00	0,00	0,00	0,00
16	Emprunts et dettes assimilées	0,00	0,00	0,00	0,00	0,00	0,00	0,00	0,00
18	Compte de liaison : affectat° (BA,régie)	0,00	0,00	0,00	0,00	0,00	0,00	0,00	0,00
20	Immobilisations incorporelles	0,00	0,00	0,00	0,00	0,00	0,00	0,00	0,00
204	Subventions d'équipement versées	0,00	0,00	0,00	0,00	0,00	0,00	0,00	0,00
21	Immobilisations corporelles	0,00	0,00	0,00	0,00	0,00	0,00	0,00	0,00
22	Immobilisations reçues en affectation	0,00	0,00	0,00	0,00	0,00	0,00	0,00	0,00
23	Immobilisations en cours	0,00	0,00	0,00	0,00	0,00	0,00	0,00	0,00
26	Participat° et créances rattachées	0,00	0,00	0,00	0,00	0,00	0,00	0,00	0,00
27	Autres immobilisations financières	0,00	0,00	0,00	0,00	0,00	0,00	0,00	0,00
Opérations d'équipement		0,00	0,00	0,00	0,00	0,00	0,00	0,00	0,00
Opérations pour compte de tiers		0,00	0,00	0,00	0,00	0,00	0,00	0,00	0,00
Restes à réaliser – reports		0,00	0,00	0,00	0,00	0,00	0,00	0,00	0,00
RECETTES (2)		0,00	0,00	0,00	0,00	0,00	0,00	0,00	0,00
Recettes de l'exercice		0,00	0,00	0,00	0,00	0,00	0,00	0,00	0,00
010	Stocks	0,00	0,00	0,00	0,00	0,00	0,00	0,00	0,00

BRIEC - Lotissement de Lannec'huen Coz - Les jardins Claude Monet - BP (projet de budget) - 2021

Envoyé en préfecture le 21/04/2021

Reçu en préfecture le 21/04/2021

(1)	Libellé	Sous-fonction 51			Sous-fonction 52				
		510 Services communs	511 Dispensaires, autres établiss sanitaires	512 Actions de prévention sanitaire	520 Services communs	521 Services à caractère social handicapés	522 Act° pour l'enfance et l'adolescence	523 Act° pour personnes en difficulté	524 Autres services
021	Virement de la sect° de fonctionnement	0,00	0,00	0,00	0,00	0,00	0,00	0,00	0,00
024	Produits des cessions d'immobilisations	0,00	0,00	0,00	0,00	0,00	0,00	0,00	0,00
040	Opérat° ordre transfert entre sections	0,00	0,00	0,00	0,00	0,00	0,00	0,00	0,00
041	Opérations patrimoniales	0,00	0,00	0,00	0,00	0,00	0,00	0,00	0,00
10	Dotations, fonds divers et réserves	0,00	0,00	0,00	0,00	0,00	0,00	0,00	0,00
13	Subventions d'investissement	0,00	0,00	0,00	0,00	0,00	0,00	0,00	0,00
16	Emprunts et dettes assimilées	0,00	0,00	0,00	0,00	0,00	0,00	0,00	0,00
18	Compte de liaison : affectat° (BA,régie)	0,00	0,00	0,00	0,00	0,00	0,00	0,00	0,00
20	Immobilisations incorporelles	0,00	0,00	0,00	0,00	0,00	0,00	0,00	0,00
204	Subventions d'équipement versées	0,00	0,00	0,00	0,00	0,00	0,00	0,00	0,00
21	Immobilisations corporelles	0,00	0,00	0,00	0,00	0,00	0,00	0,00	0,00
22	Immobilisations reçues en affectation	0,00	0,00	0,00	0,00	0,00	0,00	0,00	0,00
23	Immobilisations en cours	0,00	0,00	0,00	0,00	0,00	0,00	0,00	0,00
26	Participat° et créances rattachées	0,00	0,00	0,00	0,00	0,00	0,00	0,00	0,00
27	Autres immobilisations financières	0,00	0,00	0,00	0,00	0,00	0,00	0,00	0,00
Opérations pour compte de tiers		0,00	0,00	0,00	0,00	0,00	0,00	0,00	0,00
Restes à réaliser – reports		0,00	0,00	0,00	0,00	0,00	0,00	0,00	0,00
SOLDE (2)		0,00	0,00	0,00	0,00	0,00	0,00	0,00	0,00

(1) Pour le croisement par nature, le détail est fait selon le niveau de vote choisi par l'assemblée délibérante (chapitre, article ou article spécialisé).

(2) Le solde correspond à la différence entre les recettes et les dépenses. Les dépenses et les recettes correspondent à la somme des dépenses et des recettes de l'exercice ainsi que des restes à réaliser et des reports (lignes budgétaires 001 et 002). Les lignes reports 001 et 002 apparaissent à la colonne 01-Non ventilables.

IV – ANNEXES

IV

ELEMENTS DU BILAN
PRESENTATION CROISEE PAR FONCTION – DETAIL INVESTISSEMENT

A1.2

FONCTION 6 – Famille

(1)	Libellé	60 Services communs	61 Services en faveur des personnes âgées	62 Actions en faveur de la maternité	63 Aides à la famille	64 Crèches et garderies	65 Plan de relance (crise sanitaire)	Total
DEPENSES (2)		0,00	0,00	0,00	0,00	0,00	0,00	0,00
Dépenses de l'exercice		0,00	0,00	0,00	0,00	0,00	0,00	0,00
010	Stocks	0,00	0,00	0,00	0,00	0,00	0,00	0,00
020	Dépenses imprévues	0,00	0,00	0,00	0,00	0,00	0,00	0,00
040	Opérat° ordre transfert entre sections	0,00	0,00	0,00	0,00	0,00	0,00	0,00
041	Opérations patrimoniales	0,00	0,00	0,00	0,00	0,00	0,00	0,00
10	Dotations, fonds divers et réserves	0,00	0,00	0,00	0,00	0,00	0,00	0,00
13	Subventions d'investissement	0,00	0,00	0,00	0,00	0,00	0,00	0,00
16	Emprunts et dettes assimilées	0,00	0,00	0,00	0,00	0,00	0,00	0,00
18	Compte de liaison : affectat° (BA,régie)	0,00	0,00	0,00	0,00	0,00	0,00	0,00
20	Immobilisations incorporelles	0,00	0,00	0,00	0,00	0,00	0,00	0,00
204	Subventions d'équipement versées	0,00	0,00	0,00	0,00	0,00	0,00	0,00
21	Immobilisations corporelles	0,00	0,00	0,00	0,00	0,00	0,00	0,00
22	Immobilisations reçues en affectation	0,00	0,00	0,00	0,00	0,00	0,00	0,00
23	Immobilisations en cours	0,00	0,00	0,00	0,00	0,00	0,00	0,00
26	Participat° et créances rattachées	0,00	0,00	0,00	0,00	0,00	0,00	0,00
27	Autres immobilisations financières	0,00	0,00	0,00	0,00	0,00	0,00	0,00
Opérations d'équipement		0,00	0,00	0,00	0,00	0,00	0,00	0,00
Opérations pour compte de tiers		0,00	0,00	0,00	0,00	0,00	0,00	0,00
Restes à réaliser – reports		0,00	0,00	0,00	0,00	0,00	0,00	0,00
RECETTES (2)		0,00	0,00	0,00	0,00	0,00	0,00	0,00
Recettes de l'exercice		0,00	0,00	0,00	0,00	0,00	0,00	0,00
010	Stocks	0,00	0,00	0,00	0,00	0,00	0,00	0,00
021	Virement de la sect° de fonctionnement	0,00	0,00	0,00	0,00	0,00	0,00	0,00
024	Produits des cessions d'immobilisations	0,00	0,00	0,00	0,00	0,00	0,00	0,00
040	Opérat° ordre transfert entre sections	0,00	0,00	0,00	0,00	0,00	0,00	0,00
041	Opérations patrimoniales	0,00	0,00	0,00	0,00	0,00	0,00	0,00

BRIEC - Lotissement de Lannec'huen Coz - Les jardins Claude Monet - BP (projet de budget) - 2021

Envoyé en préfecture le 21/04/2021

Reçu en préfecture le 21/04/2021

(1)	Libellé	60 Services communs	61 Services en faveur des personnes âgées	62 Actions en faveur de la maternité	63 Aides à la famille	64 Crèches et garderies	Plan de sanitaire)	Affiché le ID : 029-212900203-20210406-0604202106-DE	Total
10	Dotations, fonds divers et réserves	0,00	0,00	0,00	0,00	0,00		0,00	0,00
13	Subventions d'investissement	0,00	0,00	0,00	0,00	0,00		0,00	0,00
16	Emprunts et dettes assimilées	0,00	0,00	0,00	0,00	0,00		0,00	0,00
18	Compte de liaison : affectat° (BA,régie)	0,00	0,00	0,00	0,00	0,00		0,00	0,00
20	Immobilisations incorporelles	0,00	0,00	0,00	0,00	0,00		0,00	0,00
204	Subventions d'équipement versées	0,00	0,00	0,00	0,00	0,00		0,00	0,00
21	Immobilisations corporelles	0,00	0,00	0,00	0,00	0,00		0,00	0,00
22	Immobilisations reçues en affectation	0,00	0,00	0,00	0,00	0,00		0,00	0,00
23	Immobilisations en cours	0,00	0,00	0,00	0,00	0,00		0,00	0,00
26	Participat° et créances rattachées	0,00	0,00	0,00	0,00	0,00		0,00	0,00
27	Autres immobilisations financières	0,00	0,00	0,00	0,00	0,00		0,00	0,00
Opérations pour compte de tiers		0,00	0,00	0,00	0,00	0,00		0,00	0,00
Restes à réaliser – reports		0,00	0,00	0,00	0,00	0,00		0,00	0,00
SOLDE (2)		0,00	0,00	0,00	0,00	0,00		0,00	0,00

(1) Pour le croisement par nature, le détail est fait selon le niveau de vote choisi par l'assemblée délibérante (chapitre, article ou article spécialisé).

(2) Le solde correspond à la différence entre les recettes et les dépenses. Les dépenses et les recettes correspondent à la somme des dépenses et des recettes de l'exercice ainsi que des restes à réaliser et des reports (lignes budgétaires 001 et 002). Les lignes reports 001 et 002 apparaissent à la colonne 01-Non ventilables.

IV – ANNEXES

ELEMENTS DU BILAN
PRESENTATION CROISEE PAR FONCTION – DETAIL INVESTISSEMENT

IV

A1.2

FONCTION 7 – Logement

(1)	Libellé	70 Services communs	71 Parc privé de la ville	72 Aide au secteur locatif	73 Aides à l'accession à la propriété	74 Plan de relance (crise sanitaire)	Total
DEPENSES (2)		0,00	0,00	0,00	0,00	0,00	0,00
Dépenses de l'exercice		0,00	0,00	0,00	0,00	0,00	0,00
010	Stocks	0,00	0,00	0,00	0,00	0,00	0,00
020	Dépenses imprévues	0,00	0,00	0,00	0,00	0,00	0,00
040	<i>Opérat° ordre transfert entre sections</i>	0,00	0,00	0,00	0,00	0,00	0,00
041	<i>Opérations patrimoniales</i>	0,00	0,00	0,00	0,00	0,00	0,00
10	Dotations, fonds divers et réserves	0,00	0,00	0,00	0,00	0,00	0,00
13	Subventions d'investissement	0,00	0,00	0,00	0,00	0,00	0,00
16	Emprunts et dettes assimilées	0,00	0,00	0,00	0,00	0,00	0,00
18	Compte de liaison : affectat° (BA,régie)	0,00	0,00	0,00	0,00	0,00	0,00
20	Immobilisations incorporelles	0,00	0,00	0,00	0,00	0,00	0,00
204	Subventions d'équipement versées	0,00	0,00	0,00	0,00	0,00	0,00
21	Immobilisations corporelles	0,00	0,00	0,00	0,00	0,00	0,00
22	Immobilisations reçues en affectation	0,00	0,00	0,00	0,00	0,00	0,00
23	Immobilisations en cours	0,00	0,00	0,00	0,00	0,00	0,00
26	Participat° et créances rattachées	0,00	0,00	0,00	0,00	0,00	0,00
27	Autres immobilisations financières	0,00	0,00	0,00	0,00	0,00	0,00
Opérations d'équipement		0,00	0,00	0,00	0,00	0,00	0,00
Opérations pour compte de tiers		0,00	0,00	0,00	0,00	0,00	0,00
Restes à réaliser – reports		0,00	0,00	0,00	0,00	0,00	0,00
RECETTES (2)		0,00	0,00	0,00	0,00	0,00	0,00
Recettes de l'exercice		0,00	0,00	0,00	0,00	0,00	0,00
010	Stocks	0,00	0,00	0,00	0,00	0,00	0,00
021	<i>Virement de la sect° de fonctionnement</i>	0,00	0,00	0,00	0,00	0,00	0,00
024	Produits des cessions d'immobilisations	0,00	0,00	0,00	0,00	0,00	0,00
040	<i>Opérat° ordre transfert entre sections</i>	0,00	0,00	0,00	0,00	0,00	0,00
041	<i>Opérations patrimoniales</i>	0,00	0,00	0,00	0,00	0,00	0,00
10	Dotations, fonds divers et réserves	0,00	0,00	0,00	0,00	0,00	0,00
13	Subventions d'investissement	0,00	0,00	0,00	0,00	0,00	0,00
16	Emprunts et dettes assimilées	0,00	0,00	0,00	0,00	0,00	0,00

(1)	Libellé	70 Services communs	71 Parc privé de la ville	72 Aide au secteur locatif	73 Aides à l'accession à la propriété	Plan de relance	Affiché le	Total
18	Compte de liaison : affectat° (BA,régie)	0,00	0,00	0,00	0,00		029-212900203-20210406-0604202106-DE	0,00
20	Immobilisations incorporelles	0,00	0,00	0,00	0,00			0,00
204	Subventions d'équipement versées	0,00	0,00	0,00	0,00			0,00
21	Immobilisations corporelles	0,00	0,00	0,00	0,00			0,00
22	Immobilisations reçues en affectation	0,00	0,00	0,00	0,00			0,00
23	Immobilisations en cours	0,00	0,00	0,00	0,00			0,00
26	Participat° et créances rattachées	0,00	0,00	0,00	0,00			0,00
27	Autres immobilisations financières	0,00	0,00	0,00	0,00			0,00
Opérations pour compte de tiers		0,00	0,00	0,00	0,00			0,00
Restes à réaliser – reports		0,00	0,00	0,00	0,00			0,00
SOLDE (2)		0,00	0,00	0,00	0,00			0,00

(1) Pour le croisement par nature, le détail est fait selon le niveau de vote choisi par l'assemblée délibérante (chapitre, article ou article spécialisé).

(2) Le solde correspond à la différence entre les recettes et les dépenses. Les dépenses et les recettes correspondent à la somme des dépenses et des recettes de l'exercice ainsi que des restes à réaliser et des reports (lignes budgétaires 001 et 002). Les lignes reports 001 et 002 apparaissent à la colonne 01-Non ventilables.

IV – ANNEXES

ELEMENTS DU BILAN
PRESENTATION CROISEE PAR FONCTION – DETAIL INVESTISSEMENT

IV

A1.2

FONCTION 8 – Aménagement et services urbains, environnement

(1)	Libellé	81 Services urbains	82 Aménagement urbain	83 Environnement	84 Plan de relance (crise sanitaire)	Total
DEPENSES (2)		0,00	0,00	0,00	0,00	0,00
Dépenses de l'exercice		0,00	0,00	0,00	0,00	0,00
010	Stocks	0,00	0,00	0,00	0,00	0,00
020	Dépenses imprévues	0,00	0,00	0,00	0,00	0,00
040	Opérat° ordre transfert entre sections	0,00	0,00	0,00	0,00	0,00
041	Opérations patrimoniales	0,00	0,00	0,00	0,00	0,00
10	Dotations, fonds divers et réserves	0,00	0,00	0,00	0,00	0,00
13	Subventions d'investissement	0,00	0,00	0,00	0,00	0,00
16	Emprunts et dettes assimilées	0,00	0,00	0,00	0,00	0,00
18	Compte de liaison : affectat° (BA,régie)	0,00	0,00	0,00	0,00	0,00
20	Immobilisations incorporelles	0,00	0,00	0,00	0,00	0,00
204	Subventions d'équipement versées	0,00	0,00	0,00	0,00	0,00
21	Immobilisations corporelles	0,00	0,00	0,00	0,00	0,00
22	Immobilisations reçues en affectation	0,00	0,00	0,00	0,00	0,00
23	Immobilisations en cours	0,00	0,00	0,00	0,00	0,00
26	Participat° et créances rattachées	0,00	0,00	0,00	0,00	0,00
27	Autres immobilisations financières	0,00	0,00	0,00	0,00	0,00
Opérations d'équipement		0,00	0,00	0,00	0,00	0,00
Opérations pour compte de tiers		0,00	0,00	0,00	0,00	0,00
Restes à réaliser – reports		0,00	0,00	0,00	0,00	0,00
RECETTES (2)		0,00	0,00	0,00	0,00	0,00
Recettes de l'exercice		0,00	0,00	0,00	0,00	0,00
010	Stocks	0,00	0,00	0,00	0,00	0,00
021	Virement de la sect° de fonctionnement	0,00	0,00	0,00	0,00	0,00
024	Produits des cessions d'immobilisations	0,00	0,00	0,00	0,00	0,00
040	Opérat° ordre transfert entre sections	0,00	0,00	0,00	0,00	0,00
041	Opérations patrimoniales	0,00	0,00	0,00	0,00	0,00
10	Dotations, fonds divers et réserves	0,00	0,00	0,00	0,00	0,00
13	Subventions d'investissement	0,00	0,00	0,00	0,00	0,00
16	Emprunts et dettes assimilées	0,00	0,00	0,00	0,00	0,00
18	Compte de liaison : affectat° (BA,régie)	0,00	0,00	0,00	0,00	0,00

(1)	Libellé	81	82	83	84	Affiché le	
		Services urbains	Aménagement urbain	Environnement	Plan de relance (c	029-212900203-20210406-0604202106-DE	Total
20	Immobilisations incorporelles	0,00	0,00	0,00		0,00	0,00
204	Subventions d'équipement versées	0,00	0,00	0,00		0,00	0,00
21	Immobilisations corporelles	0,00	0,00	0,00		0,00	0,00
22	Immobilisations reçues en affectation	0,00	0,00	0,00		0,00	0,00
23	Immobilisations en cours	0,00	0,00	0,00		0,00	0,00
26	Participat° et créances rattachées	0,00	0,00	0,00		0,00	0,00
27	Autres immobilisations financières	0,00	0,00	0,00		0,00	0,00
Opérations pour compte de tiers		0,00	0,00	0,00		0,00	0,00
Restes à réaliser – reports		0,00	0,00	0,00		0,00	0,00
SOLDE (2)		0,00	0,00	0,00		0,00	0,00

(1)	Libellé	Sous-fonction 81						816
		810	811	812	813	814	815	
		Services communs	Eau et assainissement	Collecte et traitement ordures ménagères	Propreté urbaine	Eclairage public	Transports urbains	Autres réseaux et services divers
DEPENSES (2)		0,00	0,00	0,00	0,00	0,00	0,00	0,00
Dépenses de l'exercice		0,00	0,00	0,00	0,00	0,00	0,00	0,00
010	Stocks	0,00	0,00	0,00	0,00	0,00	0,00	0,00
020	Dépenses imprévues	0,00	0,00	0,00	0,00	0,00	0,00	0,00
040	Opérat° ordre transfert entre sections	0,00	0,00	0,00	0,00	0,00	0,00	0,00
041	Opérations patrimoniales	0,00	0,00	0,00	0,00	0,00	0,00	0,00
10	Dotations, fonds divers et réserves	0,00	0,00	0,00	0,00	0,00	0,00	0,00
13	Subventions d'investissement	0,00	0,00	0,00	0,00	0,00	0,00	0,00
16	Emprunts et dettes assimilées	0,00	0,00	0,00	0,00	0,00	0,00	0,00
18	Compte de liaison : affectat° (BA, régie)	0,00	0,00	0,00	0,00	0,00	0,00	0,00
20	Immobilisations incorporelles	0,00	0,00	0,00	0,00	0,00	0,00	0,00
204	Subventions d'équipement versées	0,00	0,00	0,00	0,00	0,00	0,00	0,00
21	Immobilisations corporelles	0,00	0,00	0,00	0,00	0,00	0,00	0,00
22	Immobilisations reçues en affectation	0,00	0,00	0,00	0,00	0,00	0,00	0,00
23	Immobilisations en cours	0,00	0,00	0,00	0,00	0,00	0,00	0,00
26	Participat° et créances rattachées	0,00	0,00	0,00	0,00	0,00	0,00	0,00
27	Autres immobilisations financières	0,00	0,00	0,00	0,00	0,00	0,00	0,00
Opérations d'équipement		0,00	0,00	0,00	0,00	0,00	0,00	0,00

(1)	Libellé	Sous-fonction 81						
		810 Services communs	811 Eau et assainissement	812 Collecte et traitement ordures ménagères	813 Propreté urbaine	814 Eclairage public	Transports urbains	Autres réseaux et services divers
	Opérations pour compte de tiers	0,00	0,00	0,00	0,00	0,00	0,00	0,00
	Restes à réaliser – reports	0,00	0,00	0,00	0,00	0,00	0,00	0,00
	RECETTES (2)	0,00	0,00	0,00	0,00	0,00	0,00	0,00
	Recettes de l'exercice	0,00	0,00	0,00	0,00	0,00	0,00	0,00
010	Stocks	0,00	0,00	0,00	0,00	0,00	0,00	0,00
021	Virement de la sect° de fonctionnement	0,00	0,00	0,00	0,00	0,00	0,00	0,00
024	Produits des cessions d'immobilisations	0,00	0,00	0,00	0,00	0,00	0,00	0,00
040	Opérat° ordre transfert entre sections	0,00	0,00	0,00	0,00	0,00	0,00	0,00
041	Opérations patrimoniales	0,00	0,00	0,00	0,00	0,00	0,00	0,00
10	Dotations, fonds divers et réserves	0,00	0,00	0,00	0,00	0,00	0,00	0,00
13	Subventions d'investissement	0,00	0,00	0,00	0,00	0,00	0,00	0,00
16	Emprunts et dettes assimilées	0,00	0,00	0,00	0,00	0,00	0,00	0,00
18	Compte de liaison : affectat° (BA,régie)	0,00	0,00	0,00	0,00	0,00	0,00	0,00
20	Immobilisations incorporelles	0,00	0,00	0,00	0,00	0,00	0,00	0,00
204	Subventions d'équipement versées	0,00	0,00	0,00	0,00	0,00	0,00	0,00
21	Immobilisations corporelles	0,00	0,00	0,00	0,00	0,00	0,00	0,00
22	Immobilisations reçues en affectation	0,00	0,00	0,00	0,00	0,00	0,00	0,00
23	Immobilisations en cours	0,00	0,00	0,00	0,00	0,00	0,00	0,00
26	Participat° et créances rattachées	0,00	0,00	0,00	0,00	0,00	0,00	0,00
27	Autres immobilisations financières	0,00	0,00	0,00	0,00	0,00	0,00	0,00
	Opérations pour compte de tiers	0,00	0,00	0,00	0,00	0,00	0,00	0,00
	Restes à réaliser – reports	0,00	0,00	0,00	0,00	0,00	0,00	0,00
	SOLDE (2)	0,00	0,00	0,00	0,00	0,00	0,00	0,00

(1)	Libellé	Sous-fonction 82				Sous fonction 83			
		820 Services communs	821 Equipements de voirie	822 Voirie communale et routes	823 Espaces verts urbains	824 Autres opérations d'aménagement urbain	830 Services communs	831 Aménagement des eaux	832 Act° spécif. lutte contre la pollution
	DEPENSES (2)	0,00	0,00	0,00	0,00	0,00	0,00	0,00	0,00

(1)	Libellé	Sous-fonction 82					830 Services communs	831 Aménagement des eaux	Act. spécif. lutte contre la pollution	Préservation du milieu naturel
		820 Services communs	821 Equipements de voirie	822 Voirie communale et routes	823 Espaces verts urbains	824 Autres opérations d'aménagement urbain				
	Dépenses de l'exercice	0,00	0,00	0,00	0,00	0,00	0,00	0,00	0,00	
010	Stocks	0,00	0,00	0,00	0,00	0,00	0,00	0,00	0,00	
020	Dépenses imprévues	0,00	0,00	0,00	0,00	0,00	0,00	0,00	0,00	
040	Opérat° ordre transfert entre sections	0,00	0,00	0,00	0,00	0,00	0,00	0,00	0,00	
041	Opérations patrimoniales	0,00	0,00	0,00	0,00	0,00	0,00	0,00	0,00	
10	Dotations, fonds divers et réserves	0,00	0,00	0,00	0,00	0,00	0,00	0,00	0,00	
13	Subventions d'investissement	0,00	0,00	0,00	0,00	0,00	0,00	0,00	0,00	
16	Emprunts et dettes assimilées	0,00	0,00	0,00	0,00	0,00	0,00	0,00	0,00	
18	Compte de liaison : affectat° (BA,régie)	0,00	0,00	0,00	0,00	0,00	0,00	0,00	0,00	
20	Immobilisations incorporelles	0,00	0,00	0,00	0,00	0,00	0,00	0,00	0,00	
204	Subventions d'équipement versées	0,00	0,00	0,00	0,00	0,00	0,00	0,00	0,00	
21	Immobilisations corporelles	0,00	0,00	0,00	0,00	0,00	0,00	0,00	0,00	
22	Immobilisations reçues en affectation	0,00	0,00	0,00	0,00	0,00	0,00	0,00	0,00	
23	Immobilisations en cours	0,00	0,00	0,00	0,00	0,00	0,00	0,00	0,00	
26	Participat° et créances rattachées	0,00	0,00	0,00	0,00	0,00	0,00	0,00	0,00	
27	Autres immobilisations financières	0,00	0,00	0,00	0,00	0,00	0,00	0,00	0,00	
	Opérations d'équipement	0,00	0,00	0,00	0,00	0,00	0,00	0,00	0,00	
	Opérations pour compte de tiers	0,00	0,00	0,00	0,00	0,00	0,00	0,00	0,00	
	Restes à réaliser – reports	0,00	0,00	0,00	0,00	0,00	0,00	0,00	0,00	
	RECETTES (2)	0,00	0,00	0,00	0,00	0,00	0,00	0,00	0,00	
	Recettes de l'exercice	0,00	0,00	0,00	0,00	0,00	0,00	0,00	0,00	
010	Stocks	0,00	0,00	0,00	0,00	0,00	0,00	0,00	0,00	
021	Virement de la sect° de fonctionnement	0,00	0,00	0,00	0,00	0,00	0,00	0,00	0,00	
024	Produits des cessions d'immobilisations	0,00	0,00	0,00	0,00	0,00	0,00	0,00	0,00	
040	Opérat° ordre transfert entre sections	0,00	0,00	0,00	0,00	0,00	0,00	0,00	0,00	
041	Opérations patrimoniales	0,00	0,00	0,00	0,00	0,00	0,00	0,00	0,00	
10	Dotations, fonds divers et réserves	0,00	0,00	0,00	0,00	0,00	0,00	0,00	0,00	
13	Subventions d'investissement	0,00	0,00	0,00	0,00	0,00	0,00	0,00	0,00	
16	Emprunts et dettes assimilées	0,00	0,00	0,00	0,00	0,00	0,00	0,00	0,00	
18	Compte de liaison : affectat° (BA,régie)	0,00	0,00	0,00	0,00	0,00	0,00	0,00	0,00	
20	Immobilisations incorporelles	0,00	0,00	0,00	0,00	0,00	0,00	0,00	0,00	
204	Subventions d'équipement versées	0,00	0,00	0,00	0,00	0,00	0,00	0,00	0,00	

(1)	Libellé	Sous-fonction 82					830 Services communs	831 Aménagement des eaux	Act. spécif. lutte contre la pollution	Preservation du milieu naturel
		820 Services communs	821 Equipements de voirie	822 Voirie communale et routes	823 Espaces verts urbains	824 Autres opérations d'aménagement urbain				
21	Immobilisations corporelles	0,00	0,00	0,00	0,00	0,00	0,00	0,00	0,00	
22	Immobilisations reçues en affectation	0,00	0,00	0,00	0,00	0,00	0,00	0,00	0,00	
23	Immobilisations en cours	0,00	0,00	0,00	0,00	0,00	0,00	0,00	0,00	
26	Participat° et créances rattachées	0,00	0,00	0,00	0,00	0,00	0,00	0,00	0,00	
27	Autres immobilisations financières	0,00	0,00	0,00	0,00	0,00	0,00	0,00	0,00	
Opérations pour compte de tiers		0,00	0,00	0,00	0,00	0,00	0,00	0,00	0,00	
Restes à réaliser – reports		0,00	0,00	0,00	0,00	0,00	0,00	0,00	0,00	
SOLDE (2)		0,00	0,00	0,00	0,00	0,00	0,00	0,00	0,00	

(1) Pour le croisement par nature, le détail est fait selon le niveau de vote choisi par l'assemblée délibérante (chapitre, article ou article spécialisé).

(2) Le solde correspond à la différence entre les recettes et les dépenses. Les dépenses et les recettes correspondent à la somme des dépenses et des recettes de l'exercice ainsi que des restes à réaliser et des reports (lignes budgétaires 001 et 002). Les lignes reports 001 et 002 apparaissent à la colonne 01-Non ventilables.

IV – ANNEXES

IV

ELEMENTS DU BILAN
PRESENTATION CROISEE PAR FONCTION – DETAIL INVESTISSEMENT

A1.2

FONCTION 9 – Action économique

(1)	Libellé	90 Interventions économiques	91 Foires et marchés	92 Aides à l'agriculture et aux industries	93 Aides à l'énergie, indus. manufact., BTP	94 Aides commerce et services marchands	95 Aides au tourisme	96 Aides aux services publics	97 Plan de relance (crise sanitaire)	Total
DEPENSES (2)		0,00	0,00	0,00	0,00	0,00	0,00	0,00	0,00	0,00
Dépenses de l'exercice		0,00	0,00	0,00	0,00	0,00	0,00	0,00	0,00	0,00
010	Stocks	0,00	0,00	0,00	0,00	0,00	0,00	0,00	0,00	0,00
020	Dépenses imprévues	0,00	0,00	0,00	0,00	0,00	0,00	0,00	0,00	0,00
040	Opérat° ordre transfert entre sections	0,00	0,00	0,00	0,00	0,00	0,00	0,00	0,00	0,00
041	Opérations patrimoniales	0,00	0,00	0,00	0,00	0,00	0,00	0,00	0,00	0,00
10	Dotations, fonds divers et réserves	0,00	0,00	0,00	0,00	0,00	0,00	0,00	0,00	0,00
13	Subventions d'investissement	0,00	0,00	0,00	0,00	0,00	0,00	0,00	0,00	0,00
16	Emprunts et dettes assimilées	0,00	0,00	0,00	0,00	0,00	0,00	0,00	0,00	0,00
18	Compte de liaison : affectat° (BA,régie)	0,00	0,00	0,00	0,00	0,00	0,00	0,00	0,00	0,00
20	Immobilisations incorporelles	0,00	0,00	0,00	0,00	0,00	0,00	0,00	0,00	0,00
204	Subventions d'équipement versées	0,00	0,00	0,00	0,00	0,00	0,00	0,00	0,00	0,00
21	Immobilisations corporelles	0,00	0,00	0,00	0,00	0,00	0,00	0,00	0,00	0,00
22	Immobilisations reçues en affectation	0,00	0,00	0,00	0,00	0,00	0,00	0,00	0,00	0,00
23	Immobilisations en cours	0,00	0,00	0,00	0,00	0,00	0,00	0,00	0,00	0,00
26	Participat° et créances rattachées	0,00	0,00	0,00	0,00	0,00	0,00	0,00	0,00	0,00
27	Autres immobilisations financières	0,00	0,00	0,00	0,00	0,00	0,00	0,00	0,00	0,00
Opérations d'équipement		0,00	0,00	0,00	0,00	0,00	0,00	0,00	0,00	0,00
Opérations pour compte de tiers		0,00	0,00	0,00	0,00	0,00	0,00	0,00	0,00	0,00

BRIEC - Lotissement de Lannec'huen Coz - Les jardins Claude Monet - BP (projet de budget) - 2021

Envoyé en préfecture le 21/04/2021

Reçu en préfecture le 21/04/2021

(1)	Libellé	90 Interventions économiques	91 Foires et marchés	92 Aides à l'agriculture et aux industries	93 Aides à l'énergie, indus. manufact., BTP	94 Aides commerce et services marchands	95 Aides au tourisme	96 Aides aux services publics	97 Plus de colonnes (prise sanitaire)	Total
	Restes à réaliser – reports	0,00	0,00	0,00	0,00	0,00	0,00	0,00	0,00	0,00
	RECETTES (2)	0,00	0,00	0,00	0,00	0,00	0,00	0,00	0,00	0,00
	Recettes de l'exercice	0,00	0,00	0,00	0,00	0,00	0,00	0,00	0,00	0,00
010	Stocks	0,00	0,00	0,00	0,00	0,00	0,00	0,00	0,00	0,00
021	Virement de la sect° de fonctionnement	0,00	0,00	0,00	0,00	0,00	0,00	0,00	0,00	0,00
024	Produits des cessions d'immobilisations	0,00	0,00	0,00	0,00	0,00	0,00	0,00	0,00	0,00
040	Opérat° ordre transfert entre sections	0,00	0,00	0,00	0,00	0,00	0,00	0,00	0,00	0,00
041	Opérations patrimoniales	0,00	0,00	0,00	0,00	0,00	0,00	0,00	0,00	0,00
10	Dotations, fonds divers et réserves	0,00	0,00	0,00	0,00	0,00	0,00	0,00	0,00	0,00
13	Subventions d'investissement	0,00	0,00	0,00	0,00	0,00	0,00	0,00	0,00	0,00
16	Emprunts et dettes assimilées	0,00	0,00	0,00	0,00	0,00	0,00	0,00	0,00	0,00
18	Compte de liaison : affectat° (BA,régie)	0,00	0,00	0,00	0,00	0,00	0,00	0,00	0,00	0,00
20	Immobilisations incorporelles	0,00	0,00	0,00	0,00	0,00	0,00	0,00	0,00	0,00
204	Subventions d'équipement versées	0,00	0,00	0,00	0,00	0,00	0,00	0,00	0,00	0,00
21	Immobilisations corporelles	0,00	0,00	0,00	0,00	0,00	0,00	0,00	0,00	0,00
22	Immobilisations reçues en affectation	0,00	0,00	0,00	0,00	0,00	0,00	0,00	0,00	0,00
23	Immobilisations en cours	0,00	0,00	0,00	0,00	0,00	0,00	0,00	0,00	0,00
26	Participat° et créances rattachées	0,00	0,00	0,00	0,00	0,00	0,00	0,00	0,00	0,00
27	Autres immobilisations financières	0,00	0,00	0,00	0,00	0,00	0,00	0,00	0,00	0,00
	Opérations pour compte de tiers	0,00	0,00	0,00	0,00	0,00	0,00	0,00	0,00	0,00
	Restes à réaliser – reports	0,00	0,00	0,00	0,00	0,00	0,00	0,00	0,00	0,00
	SOLDE (2)	0,00	0,00	0,00	0,00	0,00	0,00	0,00	0,00	0,00

(1) Pour le croisement par nature, le détail est fait selon le niveau de vote choisi par l'assemblée délibérante (chapitre, article ou article spécialisé).

(2) Le solde correspond à la différence entre les recettes et les dépenses. Les dépenses et les recettes correspondent à la somme des dépenses et des recettes de l'exercice ainsi que des restes à réaliser et des reports (lignes budgétaires 001 et 002). Les lignes reports 001 et 002 apparaissent à la colonne 01-Non ventilables.

IV – ANNEXES

ELEMENTS DU BILAN – ETAT DE LA DETTE – DETAIL DES CREDITS DE TRESORERIE

A2.1 – DETAIL DES CREDITS DE TRESORERIE (1)

Nature (Pour chaque ligne, indiquer le numéro de contrat)	Date de la décision de réaliser la ligne de trésorerie (2)	Montant maximum autorisé au 01/01/N	Montant des tirages N-1	Montant des remboursements N-1		Encours restant dû au 01/01/N
				Intérêts (3)	Remboursement du tirage	
5191 Avances du Trésor						
5192 Avances de trésorerie						
51931 Lignes de trésorerie						
51932 Lignes de trésorerie liées à un emprunt						
5194 Billets de trésorerie						
5198 Autres crédits de trésorerie						
519 Crédits de trésorerie (Total)		0,00	0,00	0,00	0,00	0,00

(1) Circulaire n° NOR : INTB8900071C du 22/02/1989.

(2) Indiquer la date de la délibération de l'assemblée autorisant la ligne de trésorerie ou la date de la décision de l'ordonnateur de réaliser la ligne de trésorerie sur la base d'un montant maximum autorisé par l'organe délibérant (article L. 2122-22 du CGCT).

(3) Il s'agit des intérêts comptabilisés au compte 6615, sauf pour les emprunts assortis d'une option de tirage sur ligne de trésorerie pour lesquels les intérêts sont comptabilisés au compte 66111 et sauf pour les billets de trésorerie pour lesquels les intérêts sont comptabilisés au compte 6618.

IV – ANNEXES

ELEMENTS DU BILAN – ETAT DE LA DETTE – REPARTITION PAR NATURE DE DETTE

A2.2 – REPARTITION PAR NATURE DE DETTE (hors 16449 et 166)

Nature (Pour chaque ligne, indiquer le numéro de contrat)	Emprunts et dettes à l'origine du contrat													
	Organisme prêteur ou chef de file	Date de signature	Date d'émission ou date de mobilisation (1)	Date du premier remboursement	Nominal (2)	Type de taux d'intérêt (3)	Index (4)	Taux initial		Devise	Périodicité des remboursements (6)	Profil d'amortissement (7)	Possibilité de remboursement anticipé O/N	Catégorie d'emprunt (8)
								Niveau de taux (5)	Taux actuariel					
163 Emprunts obligataires (Total)					0,00									
164 Emprunts auprès des établissements financiers (Total)					0,00									
1641 Emprunts en euros (total)					0,00									
1643 Emprunts en devises (total)					0,00									
16441 Emprunts assortis d'une option de tirage sur ligne de trésorerie (total)					0,00									
165 Dépôts et cautionnements reçus (Total)					0,00									
167 Emprunts et dettes assortis de conditions particulières (Total)					0,00									
1671 Avances consolidées du Trésor (total)					0,00									
1672 Emprunts sur comptes spéciaux du Trésor (total)					0,00									
1675 Dettes pour METP et PPP (total)					0,00									
1676 Dettes envers locataires-acquéreurs (total)					0,00									
1678 Autres emprunts et dettes (total)					0,00									
168 Emprunts et dettes assimilés (Total)					0,00									
1681 Autres emprunts (total)					0,00									

BRIEC - Lotissement de Lannec'huen Coz - Les jardins Claude Monet - BP (projet de budget) - 2021

Envoyé en préfecture le 21/04/2021

Reçu en préfecture le 21/04/2021

Affiché le

ID : 029-212900203-20210406-0604202106-DE

Nature (Pour chaque ligne, indiquer le numéro de contrat)	Emprunts et dettes à l'origine du contrat										dité des remboursements (6)	Pron d'amortissement (7)	de remboursement anticipé O/N	gorie d'emprunt (8)
	Organisme prêteur ou chef de file	Date de signature	Date d'émission ou date de mobilisation (1)	Date du premier remboursement	Nominal (2)	Type de taux d'intérêt (3)	Index (4)	Taux initial		Devise				
								Niveau de taux (5)	Taux actuariel					
1682 Bons à moyen terme négociables (total)					0,00									
1687 Autres dettes (total)					0,00									
Total général					0,00									

(1) Si un emprunt donne lieu à plusieurs mobilisations, indiquer la date de la première mobilisation.

(2) Nominal : montant emprunté à l'origine.

(3) Type de taux d'intérêt : F : fixe ; V : variable simple ; C : complexe (c'est-à-dire un taux variable qui n'est pas seulement défini comme la simple addition d'un taux usuel de référence et d'une marge exprimée en point de pourcentage).

(4) Mentionner le ou les types d'index (ex : Euribor 3 mois).

(5) Indiquer le niveau de taux à l'origine du contrat.

(6) Indiquer la périodicité des remboursements : A : annuelle ; M : mensuelle, B : bimestrielle, S : semestrielle, T : trimestrielle, X autre.

(7) Indiquer C pour amortissement constant, P pour amortissement progressif, F pour *in fine*, X pour autres à préciser.

(8) Catégorie d'emprunt à l'origine. Exemple A-1 (cf. la classification des emprunts suivant la typologie de la circulaire IOCB1015077C du 25 juin 2010 sur les produits financiers offerts aux collectivités territoriales).

IV – ANNEXES

ELEMENTS DU BILAN – ETAT DE LA DETTE – REPARTITION PAR NATURE DE DETTE

IV
A2.2

A2.2 – REPARTITION PAR NATURE DE DETTE (hors 16449 et 166) (suite)

Nature (Pour chaque ligne, indiquer le numéro de contrat)	Couverture ? O/N (10)	Montant couvert	Catégorie d'emprunt après couverture éventuelle (11)	Capital restant dû au 01/01/N	Durée résiduelle (en années)	Emprunts et dettes au 01/01/N			Annuité de l'exercice			ICNE de l'exercice
						Taux d'intérêt			Capital	Charges d'intérêt (15)	Intérêts perçus (le cas échéant) (16)	
						Type de taux (12)	Index (13)	Niveau de taux d'intérêt à la date de vote du budget (14)				
163 Emprunts obligataires (Total)		0,00		0,00					0,00	0,00	0,00	0,00
164 Emprunts auprès des établissements financiers (Total)		0,00		0,00					0,00	0,00	0,00	0,00
1641 Emprunts en euros (total)		0,00		0,00					0,00	0,00	0,00	0,00
1643 Emprunts en devises (total)		0,00		0,00					0,00	0,00	0,00	0,00
16441 Emprunts assortis d'une option de tirage sur ligne de trésorerie (total) (9)		0,00		0,00					0,00	0,00	0,00	0,00
165 Dépôts et cautionnements reçus (Total)		0,00		0,00					0,00	0,00	0,00	0,00
167 Emprunts et dettes assortis de conditions particulières (Total)		0,00		0,00					0,00	0,00	0,00	0,00
1671 Avances consolidées du Trésor (total)		0,00		0,00					0,00	0,00	0,00	0,00
1672 Emprunts sur comptes spéciaux (total)		0,00		0,00					0,00	0,00	0,00	0,00
1675 Dettes pour METP et PPP (total)		0,00		0,00					0,00	0,00	0,00	0,00
1676 Dettes envers locataires-acquéreurs (total)		0,00		0,00					0,00	0,00	0,00	0,00
1678 Autres emprunts et dettes (total)		0,00		0,00					0,00	0,00	0,00	0,00
168 Emprunts et dettes assimilés (Total)		0,00		0,00					0,00	0,00	0,00	0,00
1681 Autres emprunts (total)		0,00		0,00					0,00	0,00	0,00	0,00
1682 Bons à moyen terme négociables (total)		0,00		0,00					0,00	0,00	0,00	0,00
1687 Autres dettes (total)		0,00		0,00					0,00	0,00	0,00	0,00
Total général		0,00		0,00					0,00	0,00	0,00	0,00

(9) S'agissant des emprunts assortis d'une ligne de trésorerie, il faut faire ressortir le remboursement du capital de la dette prévue pour l'exercice correspondant au véritable endettement.

(10) Si l'emprunt est soumis à couverture, il convient de compléter le tableau « détail des opérations de couverture ».

BRIEC - Lotissement de Lannec'huen Coz - Les jardins Claude Monet - BP (projet de budget) - 2021

Envoyé en préfecture le 21/04/2021

Reçu en préfecture le 21/04/2021

Affiché le

marge exprimée en point de pourcentage

ID : 029-212900203-20210406-0604202106-DE

- (11) Catégorie d'emprunt. Exemple A-1 (cf. la classification des emprunts suivant la typologie de la circulaire IOCB1015077C du 25 juin 2010 sur les produits financiers offerts aux collectivités territoriales).
- (12) Type de taux d'intérêt après opérations de couverture : F : fixe ; V : variable simple ; C : complexe (c'est-à-dire un taux variable qui n'est pas seulement défini comme la simple addition d'un taux usuel de référence et d'une
- (13) Mentionner l'index en cours au 01/01/N après opérations de couverture.
- (14) Taux après opérations de couverture éventuelles. Pour les emprunts à taux variable, indiquer le niveau à la date de vote du budget.
- (15) Il s'agit des intérêts dus au titre du contrat initial et comptabilisés à l'article 66111 « Intérêts réglés à l'échéance » (intérêts décaissés) et intérêts éventuels dus au titre du contrat d'échange éventuel et comptabilisés à l'article 668.
- (16) Indiquer les intérêts éventuellement reçus au titre du contrat d'échange éventuel et comptabilisés au 768.

IV – ANNEXES

ELEMENTS DU BILAN – ETAT DE LA DETTE – REPARTITION DES EMPRUNTS PAR STRUCTURE DE TAUX

IV

A2.3

A2.3 – REPARTITION DES EMPRUNTS PAR STRUCTURE DE TAUX (HORS A1)

Emprunts ventilés par structure de taux selon le risque le plus élevé (Pour chaque ligne, indiquer le numéro de contrat) (1)	Organisme prêteur ou chef de file	Nominal (2)	Capital restant dû au 01/01/N (3)	Type d'indices (4)	Durée du contrat	Dates des périodes bonifiées	Taux minimal (5)	Taux maximal (6)	Coût de sortie (7)	Taux maximal après couverture éventuelle (8)	Niveau du taux à la date de vote du budget (9)	Intérêts à payer au cours de l'exercice (10)	Intérêts à percevoir au cours de l'exercice (le cas échéant) (11)	% par type de taux selon le capital restant dû
Echange de taux, taux variable simple plafonné (cap) ou encadré (tunnel) (A)														
TOTAL (A)		0,00	0,00						0,00			0,00	0,00	0,00
Barrière simple (B)														
TOTAL (B)		0,00	0,00						0,00			0,00	0,00	0,00
Option d'échange (C)														
TOTAL (C)		0,00	0,00						0,00			0,00	0,00	0,00
Multiplieur jusqu'à 3 ou multiplieur jusqu'à 5 capé (D)														
TOTAL (D)		0,00	0,00						0,00			0,00	0,00	0,00
Multiplieur jusqu'à 5 (E)														
TOTAL (E)		0,00	0,00						0,00			0,00	0,00	0,00
Autres types de structures (F)														
TOTAL (F)		0,00	0,00						0,00			0,00	0,00	0,00
TOTAL GENERAL		0,00	0,00						0,00			0,00	0,00	0,00

(1) Répartir les emprunts selon le type de structure de taux (de A à F selon la classification de la charte de bonne conduite) en fonction du risque le plus élevé à courir sur toute la durée de vie du contrat de prêt et après opérations de couverture éventuelles.

(2) Nominal : montant emprunté à l'origine. En cas de couverture partielle d'un emprunt, indiquer séparément sur deux lignes la part du nominal couvert et la part non couverte.

(3) En cas de couverture partielle d'un emprunt, indiquer séparément sur deux lignes la part du capital restant dû couvert et la part non couverte.

(4) Indiquer la classification de l'indice sous-jacent suivant la typologie de la circulaire du 25 juin 2010 sur les produits financiers (de 1 à 6). 1 : Indice zone euro / 2 : Indices inflation française ou zone euro ou écart entre ces indices / 3 : Ecart indice zone euro / 4 : Indices hors zone euro ou écart d'indices dont l'un est hors zone euro / 5 : écarts d'indices hors zone euro / 6 : autres indices.

(5) Taux hors opération de couverture. Indiquer le montant, l'index ou la formule correspondant au taux minimal du contrat de prêt sur toute la durée du contrat.

(6) Taux hors opération de couverture. Indiquer le montant, l'index ou la formule correspondant au taux maximal du contrat de prêt sur toute la durée du contrat.

(7) Coût de sortie : indiquer le montant de l'indemnité contractuelle de remboursement définitif de l'emprunt au 01/01/N ou le cas échéant, à la prochaine date d'échéance.

(8) Montant, index ou formule.

(9) Indiquer le niveau de taux après opérations de couverture éventuelles. Pour les emprunts à taux variables, indiquer le niveau du taux à la date de vote du budget.

(10) Indiquer les intérêts à payer au titre du contrat initial et comptabilisés à l'article 66111 et des intérêts éventuels à payer au titre du contrat d'échange et comptabilisés à l'article 668.

(11) Indiquer les intérêts à percevoir au titre du contrat d'échange et comptabilisés au 768.

IV – ANNEXES

ELEMENTS DU BILAN – ETAT DE LA DETTE – TYPOLOGIE DE LA REPARTITION DE L'ENCOURS

A2.4 – TYPOLOGIE DE LA REPARTITION DE L'ENCOURS (1)

Indices sous-jacents		(1) Indices zone euro	(2) Indices inflation française ou zone euro ou écart entre ces indices	(3) Ecart d'indices zone euro	(4) Indices hors zone euro et écarts d'indices dont l'un est un indice hors zone euro	(5) Ecart d'indices hors zone euro	(6) Autres indices
Structure							
(A) Taux fixe simple. Taux variable simple. Echange de taux fixe contre taux variable ou inversement. Echange de taux structuré contre taux variable ou taux fixe (sens unique). Taux variable simple plafonné (cap) ou encadré (tunnel)	Nombre de produits	0	0	0	0	0	
	% de l'encours	0,00	0,00	0,00	0,00	0,00	
	Montant en euros	0,00	0,00	0,00	0,00	0,00	
(B) Barrière simple. Pas d'effet de levier	Nombre de produits	0	0	0	0	0	
	% de l'encours	0,00	0,00	0,00	0,00	0,00	
	Montant en euros	0,00	0,00	0,00	0,00	0,00	
(C) Option d'échange (swaption)	Nombre de produits	0	0	0	0	0	
	% de l'encours	0,00	0,00	0,00	0,00	0,00	
	Montant en euros	0,00	0,00	0,00	0,00	0,00	
(D) Multiplicateur jusqu'à 3 ; multiplicateur jusqu'à 5 capé	Nombre de produits	0	0	0	0	0	
	% de l'encours	0,00	0,00	0,00	0,00	0,00	
	Montant en euros	0,00	0,00	0,00	0,00	0,00	
(E) Multiplicateur jusqu'à 5	Nombre de produits	0	0	0	0	0	
	% de l'encours	0,00	0,00	0,00	0,00	0,00	
	Montant en euros	0,00	0,00	0,00	0,00	0,00	
(F) Autres types de structures	Nombre de produits						0
	% de l'encours						0,00
	Montant en euros						0,00

(1) Cette annexe retrace le stock de dette au 01/01/N après opérations de couverture éventuelles.

IV – ANNEXES

ELEMENTS DU BILAN – ETAT DE LA DETTE – DETAIL DES OPERATIONS DE COUVERTURE

A2.5 – DETAIL DES OPERATIONS DE COUVERTURE (1)

Instruments de couverture (Pour chaque ligne, indiquer le numéro de contrat)	Emprunt couvert			Instrument de couverture									
	Référence de l'emprunt couvert	Capital restant dû au 01/01/N	Date de fin du contrat	Organisme co-contractant	Type de couverture (3)	Nature de la couverture (change ou taux)	Notionnel de l'instrument de couverture	Date de début du contrat	Date de fin du contrat	Périodicité de règlement des intérêts (4)	Montant des commissions diverses	Primes éventuelles	
												Primes payées pour l'achat d'option	Primes reçues pour la vente d'option
Taux fixe (total)		0,00					0,00				0,00	0,00	0,00
Taux variable simple (total)		0,00					0,00				0,00	0,00	0,00
Taux complexe (total) (2)		0,00					0,00				0,00	0,00	0,00
Total		0,00					0,00				0,00	0,00	0,00

(1) Si un instrument couvre plusieurs emprunts, distinguer une ligne par emprunt couvert.

(2) Il s'agit d'un taux variable qui n'est pas défini comme la simple addition d'un taux usuel de référence et d'une marge exprimée en point de pourcentage.

(3) Indiquer s'il s'agit d'un *swap*, d'une option (*cap*, *floor*, *tunnel*, *swaption*).

(4) Indiquer la périodicité de règlement des intérêts : A : annuelle, M : mensuelle, B : bimestrielle, S : semestrielle, T : trimestrielle, X : autre.

IV – ANNEXES

ELEMENTS DU BILAN – ETAT DE LA DETTE – DETAIL DES OPERATIONS DE COUVERTURE

IV
A2.5

A2.5 – DETAIL DES OPERATIONS DE COUVERTURE (1) (suite)

Instruments de couverture (Pour chaque ligne, indiquer le numéro de contrat)	Référence de l'emprunt couvert	Effet de l'instrument de couverture							
		Taux payé		Taux reçu (7)		Charges et produits constatés depuis l'origine du contrat		Catégorie d'emprunt (8)	
		Index (5)	Niveau de taux (6)	Index	Niveau de taux	Charges c/668	Produits c/768	Avant opération de couverture	Après opération de couverture
Taux fixe (total)						0,00	0,00		
Taux variable simple (total)						0,00	0,00		
Taux complexe (total) (2)						0,00	0,00		
Total						0,00	0,00		

(5) Indiquer l'index utilisé ou la formule de taux.

(6) Pour les emprunts à taux variable, indiquer le niveau à la date de vote du budget.

(7) A compléter si l'instrument de couverture est un *swap*.

(8) Catégorie d'emprunt. Exemple A-1 (cf. la classification des emprunts suivant la typologie de la circulaire IOCB1015077C du 25 juin 2010 sur les produits financiers offerts aux collectivités territoriales).

IV – ANNEXES**ELEMENTS DU BILAN – ETAT DE LA DETTE****DETTE POUR FINANCER L'EMPRUNT D'UN AUTRE ORGANISME****A2.6****A2.6 – DETTE POUR FINANCER L'EMPRUNT D'UN AUTRE ORGANISME (1)**

REPARTITION PAR PRÊTEUR	Dette en capital à l'origine (2)	Dette en capital au 01/01/N de l'exercice	Annuité à payer au cours de l'exercice	Dont	
				Intérêts (3)	Capital
TOTAL	0,00	0,00	0,00	0,00	0,00
<u>Auprès des organismes de droit privé</u>	0,00	0,00	0,00	0,00	0,00
<u>Auprès des organismes de droit public</u>	0,00	0,00	0,00	0,00	0,00
<u>Dettes provenant d'émissions obligataires</u> (ex : émissions publiques ou privées)	0,00	0,00	0,00	0,00	0,00

(1) Il s'agit des cas où une collectivité ou un établissement public accepte de prendre en charge l'emprunt au profit d'un autre organisme sans qu'il y ait pour autant transfert du contrat.

(2) La dette en capital à l'origine correspond à la part de dette prise en charge par la commune.

(3) Il s'agit des intérêts dus au titre du contrat initial et comptabilisés à l'article 66111 et des intérêts éventuels dus au titre du contrat d'échange et comptabilisés à l'article 668.

IV – ANNEXES**ELEMENTS DU BILAN – ETAT DE LA DETTE****AUTRES DETTES****A2.7****A2.7 – AUTRES DETTES**

(Issues des engagements juridiques pris autres que ceux destinés à financer la prise en charge d'un emprunt)

IV – ANNEXES**ELEMENTS DU BILAN****METHODES UTILISEES POUR LES AMORTISSEMENTS****A3****A3 – AMORTISSEMENTS – METHODES UTILISEES**

CHOIX DE L'ASSEMBLEE DELIBERANTE	Délibération du
Biens de faible valeur Seuil unitaire en deçà duquel les immobilisations de peu de valeur s'amortissent sur un an (article R. 2321-1 du CGCT) : €	

Procédure d'amortissement (linéaire, dégressif, variable)	Catégories de biens amortis	Durée (en années)	
		0	01/01/2000

IV – ANNEXES**ELEMENTS DU BILAN
ETAT DES PROVISIONS****A4****A4 – ETAT DES PROVISIONS**

Nature de la provision	Montant de la provision de l'exercice (1)	Date de constitution de la provision	Montant des provisions constituées au 01/01/N	Montant total des provisions constituées	Montant des reprises	SOLDE
PROVISIONS BUDGETAIRES						
Provisions pour risques et charges (2)	0,00		0,00	0,00	0,00	0,00
Provisions pour dépréciation (2)	0,00		0,00	0,00	0,00	0,00
TOTAL PROVISIONS BUDGETAIRES	0,00		0,00	0,00	0,00	0,00
PROVISIONS SEMI-BUDGETAIRES						
Provisions pour risques et charges (2)	0,00		0,00	0,00	0,00	0,00
Provisions pour dépréciation (2)	0,00		0,00	0,00	0,00	0,00
TOTAL PROVISIONS SEMI-BUDGETAIRES	0,00		0,00	0,00	0,00	0,00

(1) Provisions nouvelles ou abondement d'une provision déjà constituée.

(2) Indiquer l'objet de la provision (exemples : provision pour litiges au titre du procès, provisions pour dépréciation des immobilisations de l'équipement).

IV – ANNEXES
ELEMENTS DU BILAN
ETALEMENT DES PROVISIONS

A5

A5 – ETALEMENT DES PROVISIONS (1)

(1) Il s'agit des provisions figurant dans le tableau précédent « Etat des provisions » qui font l'objet d'un étalement.

IV – ANNEXES

ELEMENTS DU BILAN
EQUILIBRE DES OPERATIONS FINANCIERES – DEPENSES

A6.1

DEPENSES A COUVRIR PAR DES RESSOURCES PROPRES

Art. (1)	Libellé (1)	Propositions nouvelles	Vote (2)
DEPENSES TOTALES A COUVRIR PAR DES RESSOURCES PROPRES =A + B		0,00	I 0,00
16 Emprunts et dettes assimilées (A)		0,00	0,00
1631	Emprunts obligataires	0,00	0,00
1641	Emprunts en euros	0,00	0,00
1643	Emprunts en devises	0,00	0,00
16441	Opérat° afférentes à l'emprunt	0,00	0,00
1671	Avances consolidées du Trésor	0,00	0,00
1672	Emprunts sur comptes spéciaux du Trésor	0,00	0,00
1678	Autres emprunts et dettes	0,00	0,00
1681	Autres emprunts	0,00	0,00
1682	Bons à moyen terme négociables	0,00	0,00
1687	Autres dettes	0,00	0,00
Dépenses et transferts à déduire des ressources propres (B)		0,00	0,00
10...	<i>Reprise de dotations, fonds divers et réserves</i>		
10...	Reversement de dotations, fonds divers et réserves		
139	<i>Subv. invest. transférées cpte résultat</i>	0,00	0,00
020	Dépenses imprévues	0,00	0,00

	Op. de l'exercice I	Restes à réaliser en dépenses de l'exercice précédent (3) (4)	Solde d'exécution D001 (3) (4)	TOTAL II
Dépenses à couvrir par des ressources propres	0,00	0,00	380 204,57	380 204,57

(1) Détailler les chapitres budgétaires par article conformément au plan de comptes.

(2) Crédits de l'exercice votés lors de la séance.

(3) Inscrire uniquement si le compte administratif est voté ou en cas de reprise anticipée des résultats de l'exercice précédent.

(4) Indiquer le montant correspondant figurant en II - Présentation générale du budget – vue d'ensemble.

IV – ANNEXES

ELEMENTS DU BILAN
EQUILIBRE DES OPERATIONS FINANCIERES – RECETTES

A6.2

RESSOURCES PROPRES

Art. (1)	Libellé (1)	Propositions nouvelles	Vote (2)
RECETTES (RESSOURCES PROPRES) = a + b		0,00	III 0,00
Ressources propres externes de l'année (a)		0,00	0,00
10222	FCTVA	0,00	0,00
10223	TLE	0,00	0,00
10226	Taxe d'aménagement	0,00	0,00
10228	Autres fonds	0,00	0,00
13146	Attributions de compensation d'investissement	0,00	0,00
13156	Attributions de compensation d'investissement	0,00	0,00
13246	Attributions de compensation d'investissement	0,00	0,00
13256	Attributions de compensation d'investissement	0,00	0,00
138	Autres subvent° invest. non transf.	0,00	0,00
26...	Participations et créances rattachées		
27...	Autres immobilisations financières		
Ressources propres internes de l'année (b) (3)		0,00	0,00
15...	Provisions pour risques et charges		
169	Primes de remboursement des obligations	0,00	0,00
26...	Participations et créances rattachées		
27...	Autres immobilisations financières		
28...	Amortissement des immobilisations		
29...	Prov. pour dépréciat° immobilisations		
39...	Prov. dépréciat° des stocks et en-cours		
481...	Charges à rép. sur plusieurs exercices		
49...	Prov. dépréc. comptes de tiers		
59...	Prov. dépréc. comptes financiers		
024	Produits des cessions d'immobilisations	0,00	0,00
021	Virement de la sect° de fonctionnement	0,00	0,00

	Opérations de l'exercice III	Restes à réaliser en recettes de l'exercice précédent (4) (5)	Solde d'exécution R001 (4) (5)	Affectation R1068 (4)	TOTAL IV
Total ressources propres disponibles	0,00	0,00	0,00	0,00	0,00

	Montant
Dépenses à couvrir par des ressources propres	II 380 204,57
Ressources propres disponibles	IV 0,00
Solde	V = IV – II (6) -380 204,57

(1) Les comptes 15, 169, 26, 27, 28, 29, 39, 481, 49 et 59 sont à détailler conformément au plan de comptes.

(2) Crédits de l'exercice votés lors de la séance.

(3) Les comptes 15, 29, 39, 49 et 59 sont présentés uniquement si la commune ou l'établissement applique le régime des provisions budgétaires.

(4) Inscrire uniquement si le compte administratif est voté ou en cas de reprise anticipée des résultats de l'exercice précédent.

(5) Indiquer le montant correspondant figurant en II - Présentation générale du budget – vue d'ensemble.

(6) Indiquer le signe algébrique.

IV – ANNEXES**ELEMENTS DU BILAN
ETAT DE REPARTITION DE LA TEOM****A7.2.1****(COMMUNES ET GROUPEMENTS DE 10 000 HABITANTS ET PLUS, article L. 2313-1)****A7.2.1 – SECTION DE FONCTIONNEMENT – DEPENSES**

DEPENSES (1)		
Article (2)	Libellé (2)	Montant
011	Charges à caractère général	0,00
012	Charges de personnel, frais assimilés	0,00
65	Autres charges de gestion courante	0,00
66	Charges financières	0,00
67	Charges exceptionnelles	0,00
68	Dotations provisions semi-budgétaires (3)	0,00
014	Atténuations de produits	0,00
022	Dépenses imprévues	0,00
Total des dépenses réelles		0,00
042	<i>Opérat° ordre transfert entre sections</i>	<i>0,00</i>
043	<i>Opérat° ordre intérieur de la section</i>	<i>0,00</i>
023	<i>Virement à la section d'investissement (4)</i>	<i>0,00</i>
Total des dépenses d'ordre		0,00
TOTAL GENERAL		0,00

A7.2.1 – SECTION DE FONCTIONNEMENT – RECETTES

RECETTES (1)		
Article (2)	Libellé (2)	Montant
Recettes issues de la TEOM		0,00
Dotations et participations reçues		0,00
Autres recettes de fonctionnement éventuelles		0,00
70	Produits services, domaine et ventes div	0,00
75	Autres produits de gestion courante	0,00
76	Produits financiers	0,00
77	Produits exceptionnels	0,00
78	Reprises provisions semi-budgétaires (3)	0,00
013	Atténuations de charges	0,00
Total des recettes réelles		0,00
042	<i>Opérat° ordre transfert entre sections</i>	<i>0,00</i>
043	<i>Opérat° ordre intérieur de la section</i>	<i>0,00</i>
Total des recettes d'ordre		0,00
TOTAL GENERAL		0,00

(1) Dépenses et recettes, directes et indirectes, afférentes à l'exercice de la compétence visée à l'article L. 2313-1 du CGCT.

(2) Détailler les chapitres budgétaires par article conformément au plan de comptes appliqué par la commune ou l'établissement.

(3) Si la commune ou l'établissement applique les provisions semi-budgétaires.

(4) Montant des recettes de fonctionnement transféré en investissement pour le financement des dépenses d'investissement afférentes à l'exercice de la compétence susmentionnée.

IV – ANNEXES

ELEMENTS DU BILAN
ETAT DE REPARTITION DE LA TEOM

A7.2.2

(COMMUNES ET GROUPEMENTS DE 10 000 HABITANTS ET PLUS, article L. 2313-1)

A7.2.2 – SECTION D'INVESTISSEMENT – DEPENSES

DEPENSES (1)		
Article (2)	Libellé (2)	Montant
	Remboursement d'emprunts et dettes assimilées	0,00
	Acquisitions d'immobilisations	0,00
	Opérations d'équipement (1 ligne par opération)	
	Autres dépenses éventuelles	0,00
	Opérations pour compte de tiers (1 ligne par opération)	
020	Dépenses imprévues	0,00
	Total des dépenses réelles	0,00
040	Opérat° ordre transfert entre sections	0,00
041	Opérations patrimoniales	0,00
	Total des dépenses d'ordre	0,00
	TOTAL GENERAL	0,00

A7.2.2 – SECTION D'INVESTISSEMENT – RECETTES

RECETTES (1)		
Article (2)	Libellé (2)	Montant
	Souscription d'emprunts et dettes assimilées	0,00
	Dotations et subventions reçues	0,00
	Autres recettes éventuelles	0,00
	Opérations pour compte de tiers (1 ligne par opération)	
024	Produits des cessions d'immobilisations	0,00
	Total des recettes réelles	0,00
040	Opérat° ordre transfert entre sections	0,00
041	Opérations patrimoniales	0,00
021	Virement de la sect° de fonctionnement (3)	0,00
	Total des recettes d'ordre	0,00
	TOTAL GENERAL	0,00

(1) Dépenses et recettes, directes et indirectes, afférentes à l'exercice de la compétence visée à l'article L. 2313-1 du CGCT.

(2) Détailler les chapitres budgétaires par article conformément au plan de comptes appliqué par la commune ou l'établissement.

(3) Montant des recettes de fonctionnement transféré en investissement pour le financement des dépenses d'investissement afférentes à l'exercice de la compétence susmentionnée.

IV – ANNEXES**ELEMENTS DU BILAN
ETAT DES CHARGES TRANSFEREES****A8****A8 – ETAT DES CHARGES TRANSFEREES**

Exercice	Nature de la dépense transférée	Durée de l'éta- le- ment (en mois)	Date de la délibération	Montant de la dépense transférée au compte 481 (I)	Montant amorti au titre des exercices précédents (II)	Montant de la dotation aux amortissements de l'exercice (c/6812) (III)	Solde (1)
TOTAL				0,00	0,00	0,00	0,00

(1) Correspond au montant de la charge restant à amortir = I – (II + III).

Exercice	Nature de la dépense transférée	Durée de l'éta- le- ment (en mois)	Date de la délibération	Montant de la dépense transférée au compte 481 (I)	Montant amorti au titre des exercices précédents (II)	Montant de la dotation aux amortissements de l'exercice (c/6862) (III)	Solde (1)
TOTAL				0,00	0,00	0,00	0,00

(1) Correspond au montant de la charge restant à amortir = I – (II + III).

IV – ANNEXES

ELEMENTS DU BILAN – DETAIL DES OPERATIONS POUR COMPTE DE TIERS

A9 – CHAPITRE D'OPERATIONS POUR COMPTE DE TIERS (Détail) (1)

- (1) Ouvrir un cadre par opération pour compte de tiers.
- (2) Ensemble des réalisations connues (hors restes à réaliser).
- (3) A remplir uniquement en cas de reprise des résultats de l'exercice précédent, soit après le vote du compte administratif, soit en cas de reprise anticipée des résultats.
- (4) Total = Restes à réaliser N-1 + Nouveaux crédits votés.
- (5) Inscrire le chapitre et la nature des travaux.
- (6) Le chapitre 45 doit être détaillé conformément au plan de comptes, tant en dépenses qu'en recettes.
- (7) Indiquer le chapitre.

IV – ANNEXES

ENGAGEMENTS HORS BILAN – ENGAGEMENTS DONNES ET RECUS
EMPRUNTS GARANTIS PAR LA COMMUNE OU L'ETABLISSEMENT

B1.1

B1.1 – 8015 – ETAT DES EMPRUNTS GARANTIS PAR LA COMMUNE OU L'ETABLISSEMENT (art. L. 2313-1 6°, L. 5211-36 et L. 5711-1 du CGCT)

Désignation du bénéficiaire	Année de mobilisation et profil d'amortissement de l'emprunt (1)		Objet de l'emprunt garanti	Organisme prêteur ou chef de file	Montant initial	Capital restant dû au 01/01/N	Durée résiduelle	Périodicité des remboursements (2)	Taux initial			Taux à la date de vote du budget (6)			Catégorie d'emprunt (7)	Indices ou devises pouvant modifier l'emprunt	Annuité garantie au cours de l'exercice	
	Année	Profil							Taux (3)	Index (4)	Taux actuariel (5)	Taux (3)	Index (4)	Niveau de taux			En intérêts (8)	En capital
Total des emprunts contractés par des collectivités ou des EP (hors logements sociaux)					0,00	0,00										0,00	0,00	
Total des emprunts autres que ceux contractés par des collectivités ou des EP (hors logements sociaux)					0,00	0,00										0,00	0,00	
Total des emprunts contractés pour des opérations de logement social					0,00	0,00										0,00	0,00	
TOTAL GENERAL					0,00	0,00										0,00	0,00	

(1) Indiquer C pour amortissement constant, P pour amortissement progressif, F pour in fine, X pour autres (à préciser).

(2) Indiquer la périodicité des remboursements A : annuelle ; M : mensuelle ; B : bimestrielle ; S : semestrielle ; T : trimestrielle ; X : autre.

(3) Type de taux d'intérêt : F : fixe ; V : variable simple ; C : complexe (c'est-à-dire un taux variable qui n'est pas seulement défini comme la simple addition d'un taux usuel de référence et d'une marge exprimée en point de pourcentage).

(4) Indiquer le type d'index (ex. EURIBOR 3 mois ...).

(5) Taux annuel, tous frais compris.

(6) Taux hors opération de couverture. Pour les emprunts à taux variable, indiquer le niveau à la date de vote du budget.

(7) Catégorie d'emprunt hors opération de couverture. Exemple A-1 (cf. la classification des emprunts suivant la typologie de la circulaire IOCB1015077C du 25 juin 2010 sur les produits financiers offerts aux collectivités territoriales).

(8) Il s'agit des intérêts dus au titre du contrat initial et comptabilisés à l'article 66111 « Intérêts réglés à l'échéance » (intérêts décaissés).

IV – ANNEXES**ENGAGEMENTS HORS BILAN – CALCUL DU RATIO D'ENDETTEMENT
GARANTIES D'EMPRUNT****B1.2 – CALCUL DU RATIO D'ENDETTEMENT RELATIF AUX GARANTIES D'EMPRUNT**

Calcul du ratio de l'article L. 2252-1 du CGCT	Valeur en euros	
Total des annuités déjà garanties à échoir dans l'exercice (1)	A	0,00
Total des premières annuités entières des nouvelles garanties de l'exercice (1)	B	0,00
Annuité nette de la dette de l'exercice (2)	C	0,00
Provisions pour garanties d'emprunts	D	0,00
Total des annuités d'emprunts garantis de l'exercice	I = A+ B + C - D	0.00
Recettes réelles de fonctionnement	II	317 000.00
Part des garanties d'emprunt accordées au titre de l'exercice en % (3)	I / II	0.00

(1) Hors opérations visées par l'article L. 2252-2 du CGCT.

(2) Cf. définition de l'article D. 1511-30 du CGCT.

(3) Les garanties d'emprunt accordées au titre d'un exercice ne doivent pas représenter plus de 50 % des recettes réelles de fonctionnement de ce même exercice.

IV – ANNEXES**ENGAGEMENTS HORS BILAN – ENGAGEMENTS DONNES E
ETAT DES CONTRATS DE CREDIT-BAIL****B1.3****B1.3 – 8016 ETAT DES CONTRATS DE CREDIT-BAIL**

(1) Indiquer l'objet du bien mobilier ou immobilier.

(2) Total = (N+1, N+2, N+3, N+4) + restant cumul.

IV – ANNEXES

**ENGAGEMENTS HORS BILAN – ENGAGEMENTS DONNES ET RECUS
ETAT DES CONTRATS DE PARTENARIAT PUBLIC-PRIVE**

B1.4

B1.4 – ETAT DES CONTRATS DE PARTENARIAT PUBLIC-PRIVE

(1) Somme des rémunérations relatives à l'investissement restant à verser au cocontractant pour la durée restante du contrat de PPP au 01/01/N.

(2) Montant inscrit à la colonne précédente déduction faite de la somme des participations reçues d'autres collectivités publiques au titre de la part investissement.

IV – ANNEXES**ENGAGEMENTS HORS BILAN – ENGAGEMENTS DONNES E
ETAT DES AUTRES ENGAGEMENTS DONNES****B1.5****B1.5 – ETAT DES AUTRES ENGAGEMENTS DONNES**

Année d'origine	Nature de l'engagement	Organisme bénéficiaire	Durée en années	Périodicité	Dettes en capital à l'origine	Dettes en capital 1/1/N	Annuité à verser au cours de l'exercice
	8017 Subventions à verser en annuités				0,00	0,00	0,00
	8018 Autres engagements donnés				0,00	0,00	0,00
	Au profit d'organismes publics				0,00	0,00	0,00
	Au profit d'organismes privés (1)				0,00	0,00	0,00
	TOTAL				0,00	0,00	0,00

(1) Concernant les garanties accordées à l'Agence France Locale (Article L.1611-3-2 du CGCT) :

- l' « Organisme bénéficiaire » de la garantie est toute personne titulaire d'un « titre éligible » émis ou créé par l'Agence France Locale ;
- la rubrique « Périodicité » n'est pas remplie car la garantie n'a pas de périodicité. La garantie est d'une durée totale indiquée à la colonne qui précède ;
- la colonne « Dette en capital à l'origine » correspond au montant total de la garantie accordée aux titulaires d'un titre éligible ;
- la colonne « Dette en capital 1/1/N » correspond au montant résiduel de la garantie au 1/1/N ;
- la colonne « Annuité à verser au cours de l'exercice » n'est pas remplie car l'octroi de la garantie n'implique pas que des versements annuels aient lieu. Des versements ne seront effectués qu'en cas d'appel de la garantie.

IV – ANNEXES**ENGAGEMENTS HORS BILAN – ENGAGEMENTS DONNES ET RECUS
ETAT DES ENGAGEMENTS RECUS****B1.6****B1.6 – ETAT DES ENGAGEMENTS RECUS**

Année d'origine	Nature de l'engagement	Organisme émetteur	Durée en années	Périodicité	Créance en capital à l'origine	Créance en capital 01/01/N	Annuité reçue au cours de l'exercice
	8026 Redevance de crédit-bail restant à recevoir (crédit-bail immobilier)				0,00	0,00	0,00
	8027 Subventions à recevoir par annuités (annuités restant à recevoir)				0,00	0,00	0,00
	8028 Autres engagements reçus				0,00	0,00	0,00
	A l'exception de ceux reçus des entreprises				0,00	0,00	0,00
	Engagements reçus des entreprises				0,00	0,00	0,00
	TOTAL				0,00	0,00	0,00

IV – ANNEXES**ENGAGEMENTS HORS BILAN – ENGAGEMENTS DONNES ET RECUS
SUBVENTIONS VERSEES DANS LE CADRE DU VOTE DU BUDGET****B1.7****B1.7 – SUBVENTIONS VERSEES DANS LE CADRE DU VOTE DU BUDGET**

(Article L. 2311-7 du CGCT)

Article (1)	Subventions (2)	Objet (3)	Nom de l'organisme	Nature juridique de l'organisme	Montant de la subvention
INVESTISSEMENT					
FONCTIONNEMENT					

(1) Indiquer l'article d'imputation de la subvention.

(2) Dénomination ou numéro éventuel de la subvention.

(3) Objet pour lequel est versée la subvention.

IV – ANNEXES**ENGAGEMENTS HORS BILAN****AUTORISATIONS DE PROGRAMME ET CREDITS DE PAIEMENT****B2.1****B2.1 – SITUATION DES AUTORISATIONS DE PROGRAMME ET CREDITS DE PAIEMENT**

(1) Il s'agit des réalisations effectives correspondant aux mandats émis.

(2) Il s'agit du montant prévu initialement par l'échéancier corrigé des révisions.

IV – ANNEXES**ENGAGEMENTS HORS BILAN****AUTORISATIONS D'ENGAGEMENT ET CREDITS DE PAIEMENT****B2.2****B2.2 – SITUATION DES AUTORISATIONS D'ENGAGEMENT ET CREDITS DE PAIEMENT**

(1) Il s'agit des réalisations effectives correspondant aux mandats émis.

(2) Il s'agit du montant prévu initialement par l'échéancier corrigé des révisions.

IV – ANNEXES**ENGAGEMENTS HORS BILAN****ETAT DES RECETTES GREVEES D'UNE AFFECTATION SPECIALE****B3****B3 – ETAT DES RECETTES GREVEES D'UNE AFFECTATION SPECIALE**

TOTAL Reste à employer au 01/01/N :		0,00	
TOTAL Recettes	0,00	Total Dépenses	0,00
TOTAL Reste à employer au 31/12/N :		0,00	

IV – ANNEXES

AUTRES ELEMENTS D'INFORMATIONS – ETAT DU PERSONNEL AU 01/01/N

C1 – ETAT DU PERSONNEL AU 01/01/N

GRADES OU EMPLOIS (1)	CATEGORIES (2)	EMPLOIS BUDGETAIRES (3)			EFFECTIFS POURVUS SUR EMPLOIS BUDGETAIRES EN ETPT (4)		
		EMPLOIS PERMANENTS À TEMPS COMPLET	EMPLOIS PERMANENTS À TEMPS NON COMPLET	TOTAL	AGENTS TITULAIRES	AGENTS NON TITULAIRES	TOTAL
EMPLOIS FONCTIONNELS (a)		0,00	0,00	0,00	0,00	0,00	0,00
Directeur général des services		0,00	0,00	0,00	0,00	0,00	0,00
Directeur général adjoint des services		0,00	0,00	0,00	0,00	0,00	0,00
Directeur général des services techniques		0,00	0,00	0,00	0,00	0,00	0,00
Emplois créés au titre de l'article 6-1 de la loi n° 84-53		0,00	0,00	0,00	0,00	0,00	0,00
FILIERE ADMINISTRATIVE (b)		0,00	0,00	0,00	0,00	0,00	0,00
FILIERE TECHNIQUE (c)		0,00	0,00	0,00	0,00	0,00	0,00
FILIERE SOCIALE (d)		0,00	0,00	0,00	0,00	0,00	0,00
FILIERE MEDICO-SOCIALE(e)		0,00	0,00	0,00	0,00	0,00	0,00
FILIERE MEDICO-TECHNIQUE (f)		0,00	0,00	0,00	0,00	0,00	0,00
FILIERE SPORTIVE (g)		0,00	0,00	0,00	0,00	0,00	0,00
FILIERE CULTURELLE (h)		0,00	0,00	0,00	0,00	0,00	0,00
FILIERE ANIMATION (i)		0,00	0,00	0,00	0,00	0,00	0,00
FILIERE POLICE (j)		0,00	0,00	0,00	0,00	0,00	0,00
EMPLOIS NON CITES (k) (5)		0,00	0,00	0,00	0,00	0,00	0,00
TOTAL GENERAL (b + c + d + e + f + g + h + i + j + k)		0,00	0,00	0,00	0,00	0,00	0,00

(1) Les grades ou emplois sont désignés conformément à la circulaire n° NOR : INTB9500102C du 23 mars 1995. Les emplois fonctionnels sont également comptabilisés dans leur filière d'origine.

(2) Catégories : A, B ou C.

(3) Emplois budgétaires créés par l'assemblée délibérante. Les emplois permanents à temps complet sont comptabilisés pour une unité, les emplois à temps non complet sont comptabilisés à hauteur de la quotité de travail prévue par la délibération créant l'emploi.

(4) Equivalent temps plein annuel travaillé (ETPT). Le décompte est proportionnel à l'activité des agents, mesurée par leur quotité de temps de travail et par leur période d'activité sur l'année :

ETPT = Effectifs physiques * quotité de temps de travail * période d'activité dans l'année

Exemple : un agent à temps plein (quotité de travail = 100 %) présent toute l'année correspond à 1 ETPT ; un agent à temps partiel, à 80 % (quotité de travail = 80 %) présent toute l'année correspond à 0,8 ETPT ; un agent à temps partiel, à 80 % (quotité de travail = 80 %) présent la moitié de l'année (ex : CDD de 6 mois, recrutement à mi-année) correspond à 0,4 ETPT (0,8 * 6 / 12).

(5) Par exemple : emplois dont les missions ne correspondent pas à un cadre d'emploi existant, « emplois spécifiques » régis par l'article 139 ter de la loi n° 84-53 du 26 janvier 1984 etc.

IV – ANNEXES

AUTRES ELEMENTS D'INFORMATIONS – ETAT DU PERSONNEL AU 01/01/N

C1

C1 – ETAT DU PERSONNEL AU 01/01/N (suite)

AGENTS NON TITULAIRES EN FONCTION AU 01/01/N	CATEGORIES (1)	SECTEUR (2)	REMUNERATION (3)		CONTRAT	
			Indice (8)	Euros	Fondement du contrat (4)	Nature du contrat (5)
Agents occupant un emploi permanent (6)				0,00		
Agents occupant un emploi non permanent (7)				0,00		
TOTAL GENERAL				0,00		

(1) CATEGORIES: A, B et C.

(2) SECTEUR ADM : Administratif.
TECH : Technique.
URB : Urbanisme (dont aménagement urbain).
S : Social.
MS : Médico-social.
MT : Médico-technique.
SP : Sportif.
CULT : Culturel
ANIM : Animation.
PM : Police.
OTR : Missions non rattachables à une filière.

(3) REMUNERATION : Référence à un indice brut (indiquer le niveau de l'indice brut) de la fonction publique ou en euros annuels bruts (indiquer l'ensemble des éléments de la rémunération brute annuelle).

(4) CONTRAT : Motif du contrat (loi du 26 janvier 1984 modifiée) :
3-a° : article 3, 1er alinéa : accroissement temporaire d'activité.
3-b : article 3, 2ème alinéa : accroissement saisonnier d'activité.
3-1 : remplacement d'un fonctionnaire autorisé à servir à temps partiel ou indisponible (maladie, maternité...).
3-2 : vacance temporaire d'un emploi.
3-3-1° : absence de cadre d'emplois de fonctionnaires susceptibles d'assurer les fonctions correspondantes.
3-3-2° : emplois du niveau de la catégorie A lorsque les besoins des services ou la nature des fonctions le justifient.
3-3-3° : emplois de secrétaire de mairie des communes de moins de 1 000 habitants et de secrétaire des groupements composés de communes dont la population moyenne est inférieure à ce seuil.
3-3-4° : emplois à temps non complet des communes de moins de 1 000 habitants et des groupements composés de communes dont la population moyenne est inférieure à ce seuil, lorsque la quotité de temps de travail est inférieure à 50 %.
3-3-5° : emplois des communes de moins de 2 000 habitants et des groupements de communes de moins de 10 000 habitants dont la création ou la suppression dépend de la décision d'une autorité qui s'impose à la collectivité ou à l'établissement en matière de création, de changement de périmètre ou de suppression d'un service public.
3-4 : article 21 de la loi n° 2012-347 : contrat à durée indéterminée obligatoirement proposée à un agent contractuel.
38 : article 38 travailleurs handicapés catégorie C.
47 : article 47 recrutements directs sur emplois fonctionnels.
110 : article 110 collaborateurs de groupes de cabinets.
110-1 : collaborateurs de groupes d'élus.
A : autres (préciser).

(5) Indiquer si l'agent contractuel est titulaire d'un contrat à durée déterminée (CDD) ou d'un contrat à durée indéterminée (CDI). Les contrats particuliers devront être labellisés « A / autres » et feront l'objet d'une précision (ex : « contrats aidés »).

(6) Occupent un emploi permanent de la fonction publique territoriale, les agents non titulaires recrutés sur le fondement des articles 3-1, 3-2, 3-3, 38 et 47 de la loi n° 84-53 du 26 janvier 1984, ainsi que les agents qui sont titulaires d'un contrat à durée indéterminée pris sur le fondement de l'article 21 de la loi n° 2012-347.

(7) Occupent un emploi non permanent de la fonction publique territoriale, les agents non titulaires recrutés sur le fondement des articles 3, 110 et 110-1.

(8) Si un contrat fixe comme référence de rémunération un traitement hors échelle, il convient de mentionner le chevron conformément à l'article 6 décret 85-1148 du 20 octobre 1985.

IV – ANNEXES**AUTRES ELEMENTS D'INFORMATIONS****LISTE DES ORGANISMES DANS LESQUELS A ETE PRIS UN ENGAGEMENT FINANCIER****C2****C2 – LISTES DES ORGANISMES DANS LESQUELS A ETE PRIS UN ENGAGEMENT FINANCIER (articles L. 2313-1 et L. 2313-1-1 du CGCT)**

Les documents financiers et comptables de ces organismes sont mis à la disposition du public à (1). Toute personne a le droit de demander communication.

La nature de l'engagement (2)	Nom de l'organisme	Raison sociale de l'organisme	Nature juridique de l'organisme	Montant de l'engagement
<u>Délégation de service public (3)</u>				
<u>Détention d'une part du capital</u>				
<u>Garantie ou cautionnement d'un emprunt</u>				
<u>Subventions supérieures à 75 000 € ou représentant plus de 50 % du produit figurant au compte de résultat de l'organisme</u>				
<u>Autres</u>				

(1) Hôtel de ville pour les communes et siège de l'établissement pour les EPCI, syndicat, etc. et autres lieux publics désignés par la commune ou l'établissement.

(2) Indiquer la date de la décision (délibérations, contrats ou décisions de l'exécutif).

(3) Préciser la nature de la délégation (concession, affermage, régie intéressée, ...).

IV – ANNEXES**AUTRES ELEMENTS D'INFORMATIONS
LISTE DES ORGANISMES DE REGROUPEMENT****C3.1****C3.1 – LISTE DES ORGANISMES DE REGROUPEMENT AUXQUELS ADHERE LA COMMUNE OU
L'ETABLISSEMENT**

DESIGNATION DES ORGANISMES	DATE D'ADHESION	MODE DE FINANCEMENT (1)	MONTANT DU FINANCEMENT
Etablissements publics de coopération intercommunale			
Autres organismes de regroupement			

(1) Indiquer si le financement est fait par TPZ, TPU, TPU + fiscalité additionnelle, fiscalité additionnelle ou sans fiscalité propre.

IV – ANNEXES**AUTRES ELEMENTS D'INFORMATIONS****LISTE DES ETABLISSEMENTS PUBLICS CREEES PAR LA COMMUNE****C3.2****C3.2 – LISTE DES ETABLISSEMENTS PUBLICS CREEES (1)**

(1) Il s'agit de recenser les établissements publics créés par la collectivité pour l'exploitation directe d'un service public relevant de sa compétence.

Pour rappel, la collectivité a l'obligation de constituer une régie si le service concerné est de nature industrielle et commerciale (cf. article L. 1412-1 du CGCT) ou la faculté de constituer une régie si le service concerné est de nature administrative et n'est pas de ceux qui, par leur nature ou par la loi, ne peuvent être assurés que par la collectivité elle-même (cf. article L. 1412-2 du CGCT).

Les régies ainsi créées peuvent, au choix de la collectivité, être dotées :

- soit de la personnalité morale et de l'autonomie financière ;
- soit de la seule autonomie financière.

Cependant, il convient de préciser que seules les régies dotées de la personnalité morale et de l'autonomie financière sont dénommées établissement public et doivent être recensées dans cet état.

Envoyé en préfecture le 21/04/2021
Reçu en préfecture le 21/04/2021
Affiché le
ID : 029-212900203-20210406-0604202106-DE

IV – ANNEXES	
AUTRES ELEMENTS D'INFORMATIONS	
LISTE DES SERVICES INDIVIDUALISES DANS UN BUDGET ANNEXE	C3.3

C3.3 – LISTE DES SERVICES INDIVIDUALISES DANS UN BUDGET ANNEXE

IV – ANNEXES

AUTRES ELEMENTS D'INFORMATIONS

LISTE DES SERVICES ASSUJETTIS A LA TVA ET NON ERIGES EN BUDGET ANNEXE

C3.4

C3.4 – LISTE DES SERVICES ASSUJETTIS A LA TVA ET NON ERIGES EN BUDGET ANNEXE

IV – ANNEXES**DECISIONS EN MATIERE DE TAUX DE CONTRIBUTIONS DIRECTES****D1 – TAUX DE CONTRIBUTIONS DIRECTES**

Libellés	Bases notifiées (si connues à la date de vote)	Variation des bases/(N-1) (%)	Taux appliqués par décision de l'assemblée délibérante (%)	Variation de taux/N-1 (%)	Produit voté par l'assemblée délibérante	Variation du produit/N-1 (%)
Taxe d'habitation	0,00	0,00	0,00	0,00	0,00	0,00
TFPB	0,00	0,00	0,00	0,00	0,00	0,00
TFPNB	0,00	0,00	0,00	0,00	0,00	0,00
CFE	0,00	0,00	0,00	0,00	0,00	0,00
TOTAL	0,00	0,00			0,00	0,00

IV – ANNEXES

ARRETE ET SIGNATURES

Nombre de membres en exercice : 0

Nombre de membres présents : 0

Nombre de suffrages exprimés : 0

VOTES :

Pour : 0

Contre : 0

Abstentions : 0

Date de convocation : 01/01/2000

Présenté par Le LE MAIRE (1),

A Briec, le 06/04/2021

Le LE MAIRE,

Délibéré par l'assemblée (2), réunie en session Ordinaire

A Briec, le 06/04/2021

Les membres de l'assemblée délibérante (2),

ALLAIN Frédéric	
AUBIN David	
BRENNER Gwenaëlle	
CAM Maël	
CAUGANT Jean-Pierre	
CLOAREC Jean-Paul	
COCOUAL Marie-Laure	
COURTOIS Sophie	
DAO Aurélie	
DUMOULIN Murielle	
GAKIERE Fabrice	
GESTIN Philippe	
GOURHANT Nathalie	
GUYADER Ronan	
JESTIN-PETIT Frédéric	
LE GALL Laurianne	
LE GOFF Laurette	
LE GUYADER Stéphane	
LE MEN Bruno	
LE ROY Anne-Sophie	
LEDUCQ Valérie	

IV – ANNEXES
ARRETE ET SIGNATURES

MICHAUD Sabine	
MOLARET Solange	
MOYSAN Céline	
NIHOUARN Raymond	
PERINAUD Jean-Claude	
PERROT Jean-Claude	
ROMÉ Cindy	

Certifié exécutoire par Le LE MAIRE (1), compte tenu de la transmission en préfecture, le , et de la publication le

A Briec, le

(1) Indiquer le maire ou le président de l'organisme.

(2) L'assemblée délibérante étant : le Conseil Municipal.

REPUBLIQUE FRANÇAISE

Commune - BRIEC (1)

AGREGE AU BUDGET PRINCIPAL DE COMMUNE DE BRIEC (2)

Numéro SIRET : 21290020300127

POSTE COMPTABLE : TRESORERIE QUIMPER MUNICIPAL

M. 14

Budget primitif (projet de budget)

voté par nature

BUDGET : LOTISSEMENT DE CROAS VER (3)

ANNEE 2021

(1) Indiquer la nature juridique et le nom de la collectivité ou de l'établissement (commune, CCAS, EPCI, syndicat mixte, etc).

(2) A renseigner uniquement pour les budgets annexes.

(3) Indiquer le budget concerné : budget principal ou libellé du budget annexe.

Sommaire

I - Informations générales (6)

A - Informations statistiques, fiscales et financières	4
B - Modalités de vote du budget	5

II - Présentation générale du budget

A1 - Vue d'ensemble - Sections	6
A2 - Vue d'ensemble - Section de fonctionnement - Chapitres	7
A3 - Vue d'ensemble - Section d'investissement - Chapitres	9
B1 - Balance générale du budget - Dépenses	11
B2 - Balance générale du budget - Recettes	13

III - Vote du budget

A1 - Section de fonctionnement - Détail des dépenses	15
A2 - Section de fonctionnement - Détail des recettes	16
B1 - Section d'investissement - Détail des dépenses	17
B2 - Section d'investissement - Détail des recettes	18
B3 - Opérations d'équipement - Détail des chapitres et articles	19

IV - Annexes (7)

A - Eléments du bilan

A1 - Présentation croisée par fonction (1)	20
A1.1 - Présentation croisée par fonction - Détail fonctionnement	24
A1.2 - Présentation croisée par fonction - Détail investissement	46
A2.1 - Etat de la dette - Détail des crédits de trésorerie	77
A2.2 - Etat de la dette - Répartition par nature de dette	78
A2.3 - Etat de la dette - Répartition des emprunts par structure de taux	82
A2.4 - Etat de la dette - Typologie de la répartition de l'encours	83
A2.5 - Etat de la dette - Détail des opérations de couverture	84
A2.6 - Etat de la dette - Dette pour financer l'emprunt d'un autre organisme	86
A2.7 - Etat de la dette - Autres dettes	87
A3 - Méthodes utilisées pour les amortissements	88
A4 - Etat des provisions	89
A5 - Etalement des provisions	90
A6.1 - Equilibre des opérations financières - Dépenses	91
A6.2 - Equilibre des opérations financières - Recettes	92
A7.1.1 - Etats des dépenses et recettes des services d'eau et d'assainissement - Fonctionnement (2)	Sans Objet
A7.1.2 - Etats des dépenses et recettes des services d'eau et d'assainissement - Investissement (2)	Sans Objet
A7.2.1 - Etats de la répartition de la TEOM - Fonctionnement (3)	93
A7.2.2 - Etats de la répartition de la TEOM - Investissement (3)	94
A8 - Etat des charges transférées	95
A9 - Détail des opérations pour le compte de tiers	96

B - Engagements hors bilan

B1.1 - Etat des emprunts garantis par la commune ou l'établissement (4)	97
B1.2 - Calcul du ratio d'endettement relatif aux garanties d'emprunt	98
B1.3 - Etat des contrats de crédit-bail	99
B1.4 - Etat des contrats de partenariat public-privé	100
B1.5 - Etat des autres engagements donnés	101
B1.6 - Etat des engagements reçus	102
B1.7 - Subventions versées dans le cadre du vote du budget (5)	103
B2.1 - Etat des autorisations de programme et des crédits de paiement afférents	104
B2.2 - Etat des autorisations d'engagement et des crédits de paiement afférents	105
B3 - Emploi des recettes grevées d'une affectation spéciale	106

C - Autres éléments d'informations

C1 - Etat du personnel	107
C2 - Liste des organismes dans lesquels a été pris un engagement financier (4)	109
C3.1 - Liste des organismes de regroupement auxquels adhère la commune ou l'établissement	110
C3.2 - Liste des établissements publics créés	111
C3.3 - Liste des services individualisés dans un budget annexe	112
C3.4 - Liste des services assujettis à la TVA et non érigés en budget annexe	113

D - Décision en matière de taux de contributions directes - Arrêté et signatures

D1 - Décision en matière de taux de contributions directes	114
--	-----

D2 - Arrêté et signatures

- (1) Cette présentation est obligatoire pour les communes de 3 500 habitants et plus (art. L. 2312-3 du CGCT), les groupements comprenant au moins une commune de 3 500 habitants et plus (art. R. 5211-14 du CGCT) et leurs établissements publics. Elle n'a cependant pas à être produite par les services et activités unique érigés en établissement public ou budget annexe. Les autres communes et établissements peuvent les présenter de manière facultative.
- (2) Cet état ne peut être produit que par les communes dont la population est inférieure à 500 habitants et qui gèrent les services de distribution de l'eau potable et d'assainissement sous forme de régie simple sans budget annexe (art. L. 2221-11 du CGCT).
- (3) Cet état est obligatoirement produit par les communes et groupements de communes de 10 000 habitants et plus ayant institué la TEOM et assurant au moins la collecte des déchets ménagers (art. L. 2313-1 du CGCT).
- (4) Ces états ne sont obligatoires que pour les communes de 3 500 habitants et plus (art. L. 2313-1 du CGCT), les groupements comprenant au moins une commune de 3 500 habitants et plus (art. L. 5211-36 du CGCT, art. L. 5711-1 du CGCT) et leurs établissements publics.
- (5) Si la commune ou l'établissement décide d'attribuer des subventions dans le cadre du budget dans les conditions décrites à l'article L. 2311-7 du CGCT.
- (6) Les associations syndicales autorisées doivent utiliser leur état particulier « *Informations générales* » annexé à l'arrêté n° NOR : INTB1237402A, relatif au cadre budgétaire et comptable applicable aux associations syndicales autorisées.
- (7) Les associations syndicales autorisées remplissent et joignent uniquement les états qui les concernent au titre de l'exercice et au titre du détail des comptes de bilan.

Préciser, pour chaque annexe, si l'état est sans objet le cas échéant.

Code INSEE
29020BRIEC
LOTISSEMENT DE CROAS VER

Affiché le

BP (projet de budget)

ID : 029-212900203-20210406-0604202105-DE

I – INFORMATIONS GENERALES	I
INFORMATIONS STATISTIQUES, FISCALES ET FINANCIERES	A

Informations statistiques	Valeurs
Population totale (colonne h du recensement INSEE) :	0
Nombre de résidences secondaires (article R. 2313-1 <i>in fine</i>) :	0
Nom de l'EPCI à fiscalité propre auquel la commune adhère :	

Potentiel fiscal et financier (1)		Valeurs par hab. (population DGF)	Moyennes nationales du potentiel financier par habitants de la strate
Fiscal	Financier		
0,00	0,00	0,00	0,00

Informations financières – ratios (2)		Valeurs	Moyennes nationales de la strate (3)
1	Dépenses réelles de fonctionnement/population	0,00	0,00
2	Produit des impositions directes/population	0,00	0,00
3	Recettes réelles de fonctionnement/population	0,00	0,00
4	Dépenses d'équipement brut/population	0,00	0,00
5	Encours de dette/population	0,00	0,00
6	DGF/population	0,00	0,00
7	Dépenses de personnel/dépenses réelles de fonctionnement (2)	0,00 %	0,00 %
8	Dépenses de fonct. et remb. dette en capital/recettes réelles de fonct. (2)	0,00 %	0,00 %
9	Dépenses d'équipement brut/recettes réelles de fonctionnement (2)	0,00 %	0,00 %
10	Encours de la dette/recettes réelles de fonctionnement (2)	0,00 %	0,00 %

Dans l'ensemble des tableaux, les cases grisées ne doivent pas être remplies.

(1) Il s'agit du potentiel fiscal et du potentiel financier définis à l'article L. 2334-4 du code général des collectivités territoriales qui figurent sur la fiche de répartition de la DGF de l'exercice N-1 établie sur la base des informations N-2 (transmise par les services préfectoraux).

(2) Les ratios 1 à 6 sont obligatoires pour les communes de 3 500 habitants et plus et leurs établissements publics administratifs ainsi que pour les EPCI dotés d'une fiscalité propre comprenant au moins une commune de 3 500 habitants et plus.

Les ratios 7 à 10 sont obligatoires pour les communes de 10 000 habitants et plus et leurs établissements publics administratifs ainsi que pour les EPCI dotés d'une fiscalité propre comprenant au moins une commune de 10 000 habitants et plus (cf. articles L. 2313-1, L. 2313-2, R. 2313-1, R. 2313-2 et R. 5211-15 du CGCT). Pour les caisses des écoles, les EPCI non dotés d'une fiscalité propre et les syndicats mixtes associant exclusivement des communes et des EPCI, il conviendra d'appliquer les ratios prévus respectivement par les articles R. 2313-7, R. 5211-15 et R. 5711-3 du CGCT.

(3) Il convient d'indiquer les moyennes de la catégorie de l'organisme en cause (commune, communauté urbaine, communauté d'agglomération, ...) et les sources d'où sont tirées les informations (statistiques de la direction générale des collectivités locales ou de la direction générale de la comptabilité publique). Il s'agit des moyennes de la dernière année connue.

I – INFORMATIONS GENERALES
MODALITES DE VOTE DU BUDGET

I – L'assemblée délibérante a voté le présent budget par nature :

- au niveau (1) du chapitre pour la section de fonctionnement,
- au niveau (1) du chapitre pour la section d'investissement.
 - avec (2) les chapitres « opérations d'équipement » de l'état III B 3.
 - sans (3) vote formel sur chacun des chapitres.

La liste des articles spécialisés sur lesquels l'ordonnateur ne peut procéder à des virements d'article à article est la suivante :

II – En l'absence de mention au paragraphe I ci-dessus, le budget est réputé voté par chapitre, et, en section d'investissement, sans chapitre de dépense « opération d'équipement ».

III – Les provisions sont (4) semi-budgétaires (pas d'inscriptions en recettes de la section d'investissement) .

IV – La comparaison avec le budget précédent (cf. colonne « Pour mémoire ») s'effectue par rapport à la colonne du budget (5) primitif de l'exercice précédent.

V – Le présent budget a été voté (6) sans reprise des résultats de l'exercice N-1.

(1) A compléter par « du chapitre » ou « de l'article ».

(2) Indiquer « avec » ou « sans » les chapitres opérations d'équipement.

(3) Indiquer « avec » ou « sans » vote formel.

(4) A compléter par un seul des deux choix suivants :

- semi-budgétaires (pas d'inscription en recette de la section d'investissement),
- budgétaires (délibération n° du).

(5) Indiquer « primitif de l'exercice précédent » ou « cumulé de l'exercice précédent ».

(6) A compléter par un seul des trois choix suivants :

- sans reprise des résultats de l'exercice N-1,
- avec reprise des résultats de l'exercice N-1 après le vote du compte administratif N-1,
- avec reprise anticipée des résultats de l'exercice N-1.

II – PRESENTATION GENERALE DU BUDGET

VUE D'ENSEMBLE

FONCTIONNEMENT

		DEPENSES DE LA SECTION DE FONCTIONNEMENT	RECETTES DE LA SECTION DE FONCTIONNEMENT
V O T E	CREDITS DE FONCTIONNEMENT VOTES AU TITRE DU PRESENT BUDGET (1)	40 000,00	40 000,00
+		+	+
R E P O R T S	RESTES A REALISER (R.A.R) DE L'EXERCICE PRECEDENT (2)	0,00	0,00
	002 RESULTAT DE FONCTIONNEMENT REPORTE (2)	(si déficit) 0,00	(si excédent) 0,00
=		=	=
TOTAL DE LA SECTION DE FONCTIONNEMENT (3)		40 000,00	40 000,00

INVESTISSEMENT

		DEPENSES DE LA SECTION D'INVESTISSEMENT	RECETTES DE LA SECTION D'INVESTISSEMENT
V O T E	CREDITS D'INVESTISSEMENT (1) VOTES AU TITRE DU PRESENT BUDGET (y compris le compte 1068)	40 000,00	284 022,43
+		+	+
R E P O R T S	RESTES A REALISER (R.A.R) DE L'EXERCICE PRECEDENT (2)	0,00	0,00
	001 SOLDE D'EXECUTION DE LA SECTION D'INVESTISSEMENT REPORTE (2)	(si solde négatif) 244 022,43	(si solde positif) 0,00
=		=	=
TOTAL DE LA SECTION D'INVESTISSEMENT (3)		284 022,43	284 022,43
TOTAL			
TOTAL DU BUDGET (3)		324 022,43	324 022,43

(1) Au budget primitif, les crédits votés correspondent aux crédits votés lors de cette étape budgétaire. De même, pour les décisions modificatives et le budget supplémentaire, les crédits votés correspondent aux crédits votés lors de l'étape budgétaire sans sommation avec ceux antérieurement votés lors du même exercice.

(2) A servir uniquement en cas de reprise des résultats de l'exercice précédent, soit après le vote du compte administratif, soit en cas de reprise anticipée des résultats.

Les restes à réaliser de la section de fonctionnement correspondent en dépenses, aux dépenses engagées non mandatées et non rattachées telles qu'elles ressortent de la comptabilité des engagements et en recettes, aux recettes certaines n'ayant pas donné lieu à l'émission d'un titre et non rattachées (R. 2311-11 du CGCT).

Les restes à réaliser de la section d'investissement correspondent en dépenses, aux dépenses engagées non mandatées au 31/12 de l'exercice précédent telles qu'elles ressortent de la comptabilité des engagements et aux recettes certaines n'ayant pas donné lieu à l'émission d'un titre au 31/12 de l'exercice précédent (R. 2311-11 du CGCT).

(3) Total de la section de fonctionnement = RAR + résultat reporté + crédits de fonctionnement votés.

Total de la section d'investissement = RAR + solde d'exécution reporté + crédits d'investissement votés.

Total du budget = Total de la section de fonctionnement + Total de la section d'investissement.

II - PRESENTATION GENERALE DU BUDGET

SECTION DE FONCTIONNEMENT – CHAPITRES

DEPENSES DE FONCTIONNEMENT

Chap.	Libellé	Pour mémoire budget précédent (1)	Restes à réaliser N-1 (2)	Propositions nouvelles	VOTE (3)	TOTAL (= RAR + vote)
011	Charges à caractère général	39 000,00	0,00	39 000,00	0,00	39 000,00
012	Charges de personnel, frais assimilés	0,00	0,00	0,00	0,00	0,00
014	Atténuations de produits	0,00	0,00	0,00	0,00	0,00
65	Autres charges de gestion courante	1 000,00	0,00	1 000,00	0,00	1 000,00
656	Frais fonctionnement des groupes d'élus	0,00	0,00	0,00	0,00	0,00
Total des dépenses de gestion courante		40 000,00	0,00	40 000,00	0,00	40 000,00
66	Charges financières	0,00	0,00	0,00	0,00	0,00
67	Charges exceptionnelles	0,00	0,00	0,00	0,00	0,00
68	Dotations provisions semi-budgétaires (4)	0,00		0,00	0,00	0,00
022	Dépenses imprévues	0,00		0,00	0,00	0,00
Total des dépenses réelles de fonctionnement		40 000,00	0,00	40 000,00	0,00	40 000,00
023	Virement à la section d'investissement (5)	0,00		0,00	0,00	0,00
042	Opérat° ordre transfert entre sections (5)	0,00		0,00	0,00	0,00
043	Opérat° ordre intérieur de la section (5)	0,00		0,00	0,00	0,00
Total des dépenses d'ordre de fonctionnement		0,00		0,00	0,00	0,00
TOTAL		40 000,00	0,00	40 000,00	0,00	40 000,00

+

D 002 RESULTAT REPORTE OU ANTICIPE (2)	0,00
---	-------------

=

TOTAL DES DEPENSES DE FONCTIONNEMENT CUMULEES	40 000,00
--	------------------

RECETTES DE FONCTIONNEMENT

Chap.	Libellé	Pour mémoire budget précédent (1)	Restes à réaliser N-1 (2)	Propositions nouvelles	VOTE (3)	TOTAL (= RAR + vote)
013	Atténuations de charges	0,00	0,00	0,00	0,00	0,00
70	Produits services, domaine et ventes div	0,00	0,00	0,00	0,00	0,00
73	Impôts et taxes	0,00	0,00	0,00	0,00	0,00
74	Dotations et participations	0,00	0,00	0,00	0,00	0,00
75	Autres produits de gestion courante	0,00	0,00	0,00	0,00	0,00
Total des recettes de gestion courante		0,00	0,00	0,00	0,00	0,00
76	Produits financiers	0,00	0,00	0,00	0,00	0,00
77	Produits exceptionnels	0,00	0,00	0,00	0,00	0,00
78	Reprises provisions semi-budgétaires (4)	0,00		0,00	0,00	0,00
Total des recettes réelles de fonctionnement		0,00	0,00	0,00	0,00	0,00
042	Opérat° ordre transfert entre sections (5)	40 000,00		40 000,00	0,00	40 000,00
043	Opérat° ordre intérieur de la section (5)	0,00		0,00	0,00	0,00
Total des recettes d'ordre de fonctionnement		40 000,00		40 000,00	0,00	40 000,00
TOTAL		40 000,00	0,00	40 000,00	0,00	40 000,00

+

R 002 RESULTAT REPORTE OU ANTICIPE (2)	0,00
---	-------------

=

TOTAL DES RECETTES DE FONCTIONNEMENT CUMULEES	40 000,00
--	------------------

Pour information :

AUTOFINANCEMENT PREVISIONNEL DÉGAGÉ AU PROFIT DE LA SECTION D'INVESTISSEMENT (6)	-40 000,00
---	-------------------

Il s'agit, pour un budget voté en équilibre, des ressources propres correspondant à l'excédent des recettes réelles de fonctionnement sur les dépenses réelles de fonctionnement. Il sert à financer le remboursement du capital de la dette et les nouveaux investissements de la commune ou de l'établissement.

(1) Cf. Modalités de vote I-B.

(2) Inscrire en cas de reprise des résultats de l'exercice précédent (après vote du compte administratif) ou si reprise anticipée des résultats.

(3) Le vote de l'organe délibérant porte uniquement sur les propositions nouvelles.

BRIEC - LOTISSEMENT DE CROAS VER - BP (projet de budget) - 2021

(4) Si la commune ou l'établissement applique le régime des provisions semi-budgétaires.

(5) $DF\ 023 = RI\ 021$; $DI\ 040 = RF\ 042$; $RI\ 040 = DF\ 042$; $DI\ 041 = RI\ 041$; $DF\ 043 = RF\ 043$.

(6) Solde de l'opération $DF\ 023 + DF\ 042 - RF\ 042$ ou solde de l'opération $RI\ 021 + RI\ 040 - DI\ 040$.

Envoyé en préfecture le 21/04/2021

Reçu en préfecture le 21/04/2021

Affiché le

ID : 029-212900203-20210406-0604202105-DE

II – PRESENTATION GENERALE DU BUDGET

SECTION D'INVESTISSEMENT – CHAPITRES

DEPENSES D'INVESTISSEMENT

Chap.	Libellé	Pour mémoire budget précédent (1)	Restes à réaliser N-1 (2)	Propositions nouvelles	VOTE (3)	TOTAL (= RAR + vote)
010	Stocks (5)	0,00	0,00	0,00	0,00	0,00
20	Immobilisations incorporelles (sauf 204)	0,00	0,00	0,00	0,00	0,00
204	Subventions d'équipement versées	0,00	0,00	0,00	0,00	0,00
21	Immobilisations corporelles	0,00	0,00	0,00	0,00	0,00
22	Immobilisations reçues en affectation (6)	0,00	0,00	0,00	0,00	0,00
23	Immobilisations en cours	0,00	0,00	0,00	0,00	0,00
	Total des opérations d'équipement	0,00	0,00	0,00	0,00	0,00
	Total des dépenses d'équipement	0,00	0,00	0,00	0,00	0,00
10	Dotations, fonds divers et réserves	0,00	0,00	0,00	0,00	0,00
13	Subventions d'investissement	0,00	0,00	0,00	0,00	0,00
16	Emprunts et dettes assimilées	0,00	0,00	0,00	0,00	0,00
18	Compte de liaison : affectat° (BA,régie) (7)	0,00	0,00	0,00	0,00	0,00
26	Participat° et créances rattachées	0,00	0,00	0,00	0,00	0,00
27	Autres immobilisations financières	0,00	0,00	0,00	0,00	0,00
020	Dépenses imprévues	0,00		0,00	0,00	0,00
	Total des dépenses financières	0,00	0,00	0,00	0,00	0,00
45...	Total des opé. pour compte de tiers (8)	0,00	0,00	0,00	0,00	0,00
	Total des dépenses réelles d'investissement	0,00	0,00	0,00	0,00	0,00
040	Opérat° ordre transfert entre sections (4)	40 000,00		40 000,00	0,00	40 000,00
041	Opérations patrimoniales (4)	0,00		0,00	0,00	0,00
	Total des dépenses d'ordre d'investissement	40 000,00		40 000,00	0,00	40 000,00
	TOTAL	40 000,00	0,00	40 000,00	0,00	40 000,00

+

D 001 SOLDE D'EXECUTION NEGATIF REPORTE OU ANTICIPE (2)

244 022,43

=

TOTAL DES DEPENSES D'INVESTISSEMENT CUMULEES

284 022,43

RECETTES D'INVESTISSEMENT

Chap.	Libellé	Pour mémoire budget précédent (1)	Restes à réaliser N-1 (2)	Propositions nouvelles	VOTE (3)	TOTAL (= RAR + vote)
010	Stocks (5)	0,00	0,00	0,00	0,00	0,00
13	Subventions d'investissement (hors 138)	0,00	0,00	0,00	0,00	0,00
16	Emprunts et dettes assimilées (hors 165)	284 022,43	0,00	284 022,43	0,00	284 022,43
20	Immobilisations incorporelles (sauf 204)	0,00	0,00	0,00	0,00	0,00
204	Subventions d'équipement versées	0,00	0,00	0,00	0,00	0,00
21	Immobilisations corporelles	0,00	0,00	0,00	0,00	0,00
22	Immobilisations reçues en affectation (6)	0,00	0,00	0,00	0,00	0,00
23	Immobilisations en cours	0,00	0,00	0,00	0,00	0,00
	Total des recettes d'équipement	284 022,43	0,00	284 022,43	0,00	284 022,43
10	Dotations, fonds divers et réserves (hors 1068)	0,00	0,00	0,00	0,00	0,00
1068	Excédents de fonctionnement capitalisés (9)	0,00	0,00	0,00	0,00	0,00
138	Autres subvent° invest. non transf.	0,00	0,00	0,00	0,00	0,00
165	Dépôts et cautionnements reçus	0,00	0,00	0,00	0,00	0,00
18	Compte de liaison : affectat° (BA,régie) (7)	0,00	0,00	0,00	0,00	0,00
26	Participat° et créances rattachées	0,00	0,00	0,00	0,00	0,00
27	Autres immobilisations financières	0,00	0,00	0,00	0,00	0,00
024	Produits des cessions d'immobilisations	0,00	0,00	0,00	0,00	0,00
	Total des recettes financières	0,00	0,00	0,00	0,00	0,00
45...	Total des opé. pour le compte de tiers (8)	0,00	0,00	0,00	0,00	0,00
	Total des recettes réelles d'investissement	284 022,43	0,00	284 022,43	0,00	284 022,43
021	Virement de la sect° de fonctionnement (4)	0,00		0,00	0,00	0,00
040	Opérat° ordre transfert entre sections (4)	0,00		0,00	0,00	0,00
041	Opérations patrimoniales (4)	0,00		0,00	0,00	0,00
	Total des recettes d'ordre d'investissement	0,00		0,00	0,00	0,00

Chap.	Libellé	Pour mémoire budget précédent (1)	Restes à réaliser N-1 (2)	Propositions nouvelles	Affiché le VOTE (3)	TOTAL (- PAR + VOTE)
		284 022,43	0,00	284 022,43	0,00	284 022,43

+

R 001 SOLDE D'EXECUTION POSITIF REPORTE OU ANTICIPE (2)	0,00
---	------

=

TOTAL DES RECETTES D'INVESTISSEMENT CUMULEES	284 022,43
--	------------

Pour information :

Il s'agit, pour un budget voté en équilibre, des ressources propres correspondant à l'excédent des recettes réelles de fonctionnement sur les dépenses réelles de fonctionnement. Il sert à financer le remboursement du capital de la dette et les nouveaux investissements de la commune ou de l'établissement.

AUTOFINANCEMENT PREVISIONNEL DÉGAGÉ PAR LA SECTION DE FONCTIONNEMENT (10)	-40 000,00
---	------------

(1) Cf. Modalités de vote I-B.

(2) Inscrire en cas de reprise des résultats de l'exercice précédent (après vote du compte administratif) ou si reprise anticipée des résultats.

(3) Le vote de l'organe délibérant porte uniquement sur les propositions nouvelles.

(4) $DF\ 023 = RI\ 021$; $DI\ 040 = RF\ 042$; $RI\ 040 = DF\ 042$; $DI\ 041 = RI\ 041$; $DF\ 043 = RF\ 043$.

(5) A servir uniquement dans le cadre d'un suivi des stocks selon la méthode de l'inventaire permanent simplifié autorisée pour les seules opérations d'aménagements (lotissement, ZAC...) par ailleurs retracées dans le cadre de budgets annexes.

(6) En dépenses, le chapitre 22 retrace les travaux d'investissement réalisés sur les biens reçus en affectation. En recette, il retrace, le cas échéant, l'annulation de tels travaux effectués sur un exercice antérieur.

(7) A servir uniquement lorsque la commune ou l'établissement effectue une dotation initiale en espèces au profit d'un service public non personnalisé qu'elle ou qu'il crée.

(8) Seul le total des opérations pour compte de tiers figure sur cet état (voir le détail Annexe IV A9).

(9) Le compte 1068 n'est pas un chapitre mais un article du chapitre 10.

(10) Solde de l'opération $DF\ 023 + DF\ 042 - RF\ 042$ ou solde de l'opération $RI\ 021 + RI\ 040 - DI\ 040$.

II – PRESENTATION GENERALE DU BUDGET**BALANCE GENERALE DU BUDGET****1 – DEPENSES (du présent budget + restes à réaliser)**

	FONCTIONNEMENT	Opérations réelles (1)	Opérations d'ordre (2)	TOTAL
011	Charges à caractère général	39 000,00		39 000,00
012	Charges de personnel, frais assimilés	0,00		0,00
014	Atténuations de produits	0,00		0,00
60	<i>Achats et variation des stocks (3)</i>		0,00	0,00
65	Autres charges de gestion courante	1 000,00		1 000,00
656	Frais fonctionnement des groupes d'élus (4)	0,00		0,00
66	Charges financières	0,00	0,00	0,00
67	Charges exceptionnelles	0,00	0,00	0,00
68	Dot. aux amortissements et provisions	0,00	0,00	0,00
71	<i>Production stockée (ou déstockage) (3)</i>		0,00	0,00
022	Dépenses imprévues	0,00		0,00
023	<i>Virement à la section d'investissement</i>		0,00	0,00
Dépenses de fonctionnement – Total		40 000,00	0,00	40 000,00

+

D 002 RESULTAT REPORTE OU ANTICIPE**0,00**

=

TOTAL DES DEPENSES DE FONCTIONNEMENT CUMULEES**40 000,00**

	INVESTISSEMENT	Opérations réelles (1)	Opérations d'ordre (2)	TOTAL
10	Dotations, fonds divers et réserves	0,00	0,00	0,00
13	Subventions d'investissement	0,00	0,00	0,00
15	<i>Provisions pour risques et charges (5)</i>		0,00	0,00
16	Emprunts et dettes assimilées (sauf 1688 non budgétaire)	0,00	0,00	0,00
18	Compte de liaison : affectat° (BA,régie)	(8) 0,00		0,00
	Total des opérations d'équipement	0,00		0,00
198	<i>Neutral. amort. subv. équip. versées</i>		0,00	0,00
20	Immobilisations incorporelles(sauf 204) (6)	0,00	0,00	0,00
204	Subventions d'équipement versées	0,00	0,00	0,00
21	Immobilisations corporelles (6)	0,00	0,00	0,00
22	Immobilisations reçues en affectation (6)	(9) 0,00	0,00	0,00
23	Immobilisations en cours (6)	0,00	0,00	0,00
26	Participations et créances rattachées	0,00	0,00	0,00
27	Autres immobilisations financières	0,00	0,00	0,00
28	<i>Amortissement des immobilisations (reprises)</i>		0,00	0,00
29	<i>Prov. pour dépréciat° immobilisations (5)</i>		0,00	0,00
39	<i>Prov. dépréciat° des stocks et en-cours (5)</i>		0,00	0,00
45...	Total des opérations pour compte de tiers (7)	0,00	0,00	0,00
481	<i>Charges à rép. sur plusieurs exercices</i>		0,00	0,00
49	<i>Prov. dépréc. comptes de tiers (5)</i>		0,00	0,00
59	<i>Prov. dépréc. comptes financiers (5)</i>		0,00	0,00
3...	Stocks	0,00	40 000,00	40 000,00
020	Dépenses imprévues	0,00		0,00
Dépenses d'investissement – Total		0,00	40 000,00	40 000,00

+

D 001 SOLDE D'EXECUTION NEGATIF REPORTE OU ANTICIPE**244 022,43**

=

TOTAL DES DEPENSES D'INVESTISSEMENT CUMULEES**284 022,43**

- (1) Y compris les opérations relatives au rattachement des charges et des produits et les opérations d'ordre semi-budgétaires.
- (2) Voir liste des opérations d'ordre.
- (3) Permet de retracer des opérations particulières telles que les opérations de stocks liées à la tenue d'un inventaire permanent simplifié.
- (4) Communes, communautés d'agglomération et communautés urbaines de plus de 100 000 habitants.
- (5) Si la commune ou l'établissement applique le régime des provisions budgétaires.
- (6) Hors chapitres « opérations d'équipement ».
- (7) Seul le total des opérations pour compte de tiers figure sur cet état (voir le détail Annexe IV A9).
- (8) A servir uniquement lorsque la commune ou l'établissement effectue une dotation initiale en espèces au profit d'un service public non personnalisé qu'elle ou qu'il crée.
- (9) En dépenses, le chapitre 22 retrace les travaux d'investissement réalisés sur les biens reçus en affectation. En recette, il retrace, le cas échéant, l'annulation de tels travaux effectués sur un exercice antérieur.

II – PRESENTATION GENERALE DU BUDGET

BALANCE GENERALE DU BUDGET

Affiché le

ID : 029-212900203-20210406-0604202105-DE

2 – RECETTES (du présent budget + restes à réaliser)

	FONCTIONNEMENT	Opérations réelles (1)	Opérations d'ordre (2)	TOTAL
013	Atténuations de charges	0,00		0,00
60	<i>Achats et variation des stocks (3)</i>		0,00	0,00
70	Produits services, domaine et ventes div	0,00		0,00
71	<i>Production stockée (ou déstockage)</i>		40 000,00	40 000,00
72	<i>Production immobilisée</i>		0,00	0,00
73	Impôts et taxes	0,00		0,00
74	Dotations et participations	0,00		0,00
75	Autres produits de gestion courante	0,00	0,00	0,00
76	Produits financiers	0,00	0,00	0,00
77	Produits exceptionnels	0,00	0,00	0,00
78	Reprise sur amortissements et provisions	0,00	0,00	0,00
79	<i>Transferts de charges</i>		0,00	0,00
Recettes de fonctionnement – Total		0,00	40 000,00	40 000,00

+

R 002 RESULTAT REPORTE OU ANTICIPE	0,00
---	-------------

=

TOTAL DES RECETTES DE FONCTIONNEMENT CUMULEES	40 000,00
--	------------------

	INVESTISSEMENT	Opérations réelles (1)	Opérations d'ordre (2)	TOTAL
10	Dotations, fonds divers et réserves (sauf 1068)	0,00	0,00	0,00
13	Subventions d'investissement	0,00	0,00	0,00
15	<i>Provisions pour risques et charges (4)</i>		0,00	0,00
16	Emprunts et dettes assimilées (sauf 1688 non budgétaires)	284 022,43	0,00	284 022,43
18	Compte de liaison : affectat° (BA,régie)	(6) 0,00		0,00
20	Immobilisations incorporelles (sauf 204)	0,00	0,00	0,00
204	Subventions d'équipement versées	0,00	0,00	0,00
21	Immobilisations corporelles	0,00	0,00	0,00
22	Immobilisations reçues en affectation	(7) 0,00	0,00	0,00
23	Immobilisations en cours	0,00	0,00	0,00
26	Participations et créances rattachées	0,00	0,00	0,00
27	Autres immobilisations financières	0,00	0,00	0,00
28	<i>Amortissement des immobilisations</i>		0,00	0,00
29	<i>Prov. pour dépréciat° immobilisations (4)</i>		0,00	0,00
39	<i>Prov. dépréciat° des stocks et en-cours (4)</i>		0,00	0,00
45...	Opérations pour compte de tiers (5)	0,00	0,00	0,00
481	<i>Charges à rép. sur plusieurs exercices</i>		0,00	0,00
49	<i>Prov. dépréc. comptes de tiers (4)</i>		0,00	0,00
59	<i>Prov. dépréc. comptes financiers (4)</i>		0,00	0,00
3...	Stocks	0,00	0,00	0,00
021	<i>Virement de la sect° de fonctionnement</i>		0,00	0,00
024	Produits des cessions d'immobilisations	0,00		0,00
Recettes d'investissement – Total		284 022,43	0,00	284 022,43

+

R 001 SOLDE D'EXECUTION POSITIF REPORTE OU ANTICIPE	0,00
--	-------------

+

AFFECTATION AU COMPTE 1068	0,00
-----------------------------------	-------------

=

TOTAL DES RECETTES D'INVESTISSEMENT CUMULEES	284 022,43
---	-------------------

- (1) Y compris les opérations relatives au rattachement des charges et des produits et les opérations d'ordre semi-budgétaires.
- (2) Voir liste des opérations d'ordre.
- (3) Permet de retracer des opérations particulières telles que les opérations de stocks liées à la tenue d'un inventaire permanent simplifié.
- (4) Si la commune ou l'établissement applique le régime des provisions budgétaires.
- (5) Seul le total des opérations pour compte de tiers figure sur cet état (voir le détail Annexe IV A9).
- (6) A servir uniquement lorsque la commune ou l'établissement effectue une dotation initiale en espèces au profit d'un service public non personnalisé qu'elle ou qu'il crée.
- (7) En dépenses, le chapitre 22 retrace les travaux d'investissement réalisés sur les biens reçus en affectation. En recette, il retrace, le cas échéant, l'annulation de tels travaux effectués sur un exercice antérieur.

III – VOTE DU BUDGET**SECTION DE FONCTIONNEMENT – DETAIL DES DEPENS**

Chap / art (1)	Libellé (1)	Pour mémoire budget précédent (2)	Propositions nouvelles (3)	Vote (4)
011	Charges à caractère général	39 000,00	39 000,00	0,00
6045	Achats études, prestat° services (terrai	39 000,00	39 000,00	0,00
012	Charges de personnel, frais assimilés	0,00	0,00	0,00
014	Atténuations de produits	0,00	0,00	0,00
65	Autres charges de gestion courante	1 000,00	1 000,00	0,00
65888	Autres	1 000,00	1 000,00	0,00
656	Frais fonctionnement des groupes d'élus	0,00	0,00	0,00
TOTAL = DEPENSES DE GESTION DES SERVICES (a) = (011 + 012 + 014 + 65 + 656)		40 000,00	40 000,00	0,00
66	Charges financières (b)	0,00	0,00	0,00
67	Charges exceptionnelles (c)	0,00	0,00	0,00
68	Dotations provisions semi-budgétaires (d) (6)	0,00	0,00	0,00
022	Dépenses imprévues (e)	0,00	0,00	0,00
TOTAL DES DEPENSES REELLES = a + b + c + d + e		40 000,00	40 000,00	0,00
023	Virement à la section d'investissement	0,00	0,00	0,00
042	Opérat° ordre transfert entre sections (7) (8) (9)	0,00	0,00	0,00
TOTAL DES PRELEVEMENTS AU PROFIT DE LA SECTION D'INVESTISSEMENT		0,00	0,00	0,00
043	Opérat° ordre intérieur de la section (10)	0,00	0,00	0,00
TOTAL DES DEPENSES D'ORDRE		0,00	0,00	0,00
TOTAL DES DEPENSES DE FONCTIONNEMENT DE L'EXERCICE (= Total des opérations réelles et d'ordre)		40 000,00	40 000,00	0,00

+

RESTES A REALISER N-1 (11)	0,00
-----------------------------------	-------------

+

D 002 RESULTAT REPORTE OU ANTICIPE (11)	0,00
--	-------------

=

TOTAL DES DEPENSES DE FONCTIONNEMENT CUMULEES	40 000,00
--	------------------

Détail du calcul des ICNE au compte 66112 (5)

Montant des ICNE de l'exercice	0,00
Montant des ICNE de l'exercice N-1	0,00
= Différence ICNE N – ICNE N-1	0,00

(1) Détailler les chapitres budgétaires par article conformément au plan de comptes appliqué par la commune ou l'établissement.

(2) Cf. Modalités de vote I-B.

(3) Hors restes à réaliser.

(4) Le vote de l'organe délibérant porte uniquement sur les propositions nouvelles.

(5) Si le mandatement des ICNE de l'exercice est inférieur au montant de l'exercice N-1, le montant du compte 66112 sera négatif.

(6) Si la commune ou l'établissement applique le régime des provisions semi-budgétaires.

(7) Cf. définitions du chapitre des opérations d'ordre, *DF 042 = RI 040*.

(8) Aucune prévision budgétaire ne doit figurer aux articles 675 et 676 (cf. chapitre 024 « produit des cessions d'immobilisation »).

(9) Le compte 6815 peut figurer dans le détail du chapitre 042 si la commune ou l'établissement applique le régime des provisions budgétaires.

(10) Chapitre destiné à retracer les opérations particulières telles que les opérations de stocks ou liées à la tenue d'un inventaire permanent simplifié.

(11) Inscrive en cas de reprise des résultats de l'exercice précédent (après vote du compte administratif ou si reprise anticipée des résultats).

III – VOTE DU BUDGET**SECTION DE FONCTIONNEMENT – DETAIL DES RECETTES**

Chap / art(1)	Libellé (1)	Pour mémoire budget précédent (2)	Propositions nouvelles (3)	Vote (4)
013	Atténuations de charges	0,00	0,00	0,00
70	Produits services, domaine et ventes div	0,00	0,00	0,00
73	Impôts et taxes	0,00	0,00	0,00
74	Dotations et participations	0,00	0,00	0,00
75	Autres produits de gestion courante	0,00	0,00	0,00
TOTAL = RECETTES DE GESTION DES SERVICES (a) = 70 + 73 + 74 + 75 + 013		0,00	0,00	0,00
76	Produits financiers (b)	0,00	0,00	0,00
77	Produits exceptionnels (c)	0,00	0,00	0,00
78	Reprises provisions semi-budgétaires (d) (5)	0,00	0,00	0,00
TOTAL DES RECETTES REELLES = a+b+c+d		0,00	0,00	0,00
042	Opérat° ordre transfert entre sections (6) (7) (8)	40 000,00	40 000,00	0,00
71355	Variat° stocks terrains aménagés	40 000,00	40 000,00	0,00
043	Opérat° ordre intérieur de la section (9)	0,00	0,00	0,00
TOTAL DES RECETTES D'ORDRE		40 000,00	40 000,00	0,00
TOTAL DES RECETTES DE FONCTIONNEMENT DE L'EXERCICE (= Total des opérations réelles et d'ordre)		40 000,00	40 000,00	0,00

+

RESTES A REALISER N-1 (10)	0,00
-----------------------------------	-------------

+

R 002 RESULTAT REPORTE OU ANTICIPE (10)	0,00
--	-------------

=

TOTAL DES RECETTES DE FONCTIONNEMENT CUMULEES	40 000,00
--	------------------

Détail du calcul des ICNE au compte 7622

Montant des ICNE de l'exercice	0,00
Montant des ICNE de l'exercice N-1	0,00
= Différence ICNE N – ICNE N-1	0,00

(1) Détailler les chapitres budgétaires par article conformément au plan de comptes appliqué par la commune ou l'établissement.

(2) Cf. Modalités de vote I-B.

(3) Hors restes à réaliser.

(4) Le vote de l'assemblée porte uniquement sur les propositions nouvelles.

(5) Si la commune ou l'établissement applique le régime des provisions semi-budgétaires.

(6) Cf. définitions du chapitre des opérations d'ordre, *RF 042 = DI 040*.

(7) Aucune prévision budgétaire ne doit figurer aux articles 775 et 776 (cf. chapitre 024 « produit des cessions d'immobilisation »).

(8) Le compte 7815 peut figurer dans le détail du chapitre 042 si la commune ou l'établissement applique le régime des provisions budgétaires.

(9) Chapitre destiné à retracer les opérations particulières telles que les opérations de stocks ou liées à la tenue d'un inventaire permanent simplifié.

(10) Inscrive en cas de reprise des résultats de l'exercice précédent (après vote du compte administratif ou si reprise anticipée des résultats).

III – VOTE DU BUDGET**SECTION D'INVESTISSEMENT – DETAIL DES DEPENSES**

Chap / art (1)	Libellé (1)	Pour mémoire budget précédent (2)	Propositions nouvelles (3)	Vote (4)
010	Stocks	0,00	0,00	0,00
20	Immobilisations incorporelles (sauf opérations et 204)	0,00	0,00	0,00
204	Subventions d'équipement versées (hors opérations)	0,00	0,00	0,00
21	Immobilisations corporelles (hors opérations)	0,00	0,00	0,00
22	Immobilisations reçues en affectation (hors opérations)	0,00	0,00	0,00
23	Immobilisations en cours (hors opérations)	0,00	0,00	0,00
Total des dépenses d'équipement		0,00	0,00	0,00
10	Dotations, fonds divers et réserves	0,00	0,00	0,00
13	Subventions d'investissement	0,00	0,00	0,00
16	Emprunts et dettes assimilées	0,00	0,00	0,00
18	Compte de liaison : affectat° (BA,régie)	0,00	0,00	0,00
26	Participat° et créances rattachées	0,00	0,00	0,00
27	Autres immobilisations financières	0,00	0,00	0,00
020	Dépenses imprévues	0,00	0,00	0,00
Total des dépenses financières		0,00	0,00	0,00
Total des dépenses d'opérations pour compte de tiers		0,00	0,00	0,00
TOTAL DEPENSES REELLES		0,00	0,00	0,00
040	Opérat° ordre transfert entre sections (7)	40 000,00	40 000,00	0,00
	Reprises sur autofinancement antérieur (8)	0,00	0,00	0,00
	Charges transférées (9)	40 000,00	40 000,00	0,00
3555	Terrains aménagés	40 000,00	40 000,00	0,00
041	Opérations patrimoniales (10)	0,00	0,00	0,00
TOTAL DEPENSES D'ORDRE		40 000,00	40 000,00	0,00
TOTAL DES DEPENSES D'INVESTISSEMENT DE L'EXERCICE (= Total des dépenses réelles et d'ordre)		40 000,00	40 000,00	0,00

+

RESTES A REALISER N-1 (11)	0,00
-----------------------------------	-------------

+

D 001 SOLDE D'EXECUTION NEGATIF REPORTE OU ANTICIPE (11)	244 022,43
---	-------------------

=

TOTAL DES DEPENSES D'INVESTISSEMENT CUMULEES	284 022,43
---	-------------------

(1) Détailler les chapitres budgétaires par article conformément au plan de comptes appliqué par la commune ou l'établissement.

(2) Cf. Modalités de vote, I-B.

(3) Hors restes à réaliser.

(4) Le vote de l'organe délibérant porte uniquement sur les propositions nouvelles.

(5) Voir état III B 3 pour le détail des opérations d'équipement.

(6) Voir annexe IV A 9 pour le détail des opérations pour compte de tiers.

(7) Cf. définitions du chapitre des opérations d'ordre, *DI 040 = RF 042*.

(8) Les comptes 15, 29, 39, 49 et 59 peuvent figurer dans le détail du chapitre 040 si la commune ou l'établissement applique le régime des provisions budgétaires.

(9) Aucune prévision budgétaire ne doit figurer à l'article 192 (cf. chapitre 024 « produit des cessions d'immobilisation »).

(10) Cf. définitions du chapitre des opérations d'ordre, *DI 041 = RI 041*.

(11) Inscrive en cas de reprise des résultats de l'exercice précédent (après vote du compte administratif ou si reprise anticipée des résultats).

III – VOTE DU BUDGET**SECTION D'INVESTISSEMENT – DETAIL DES RECETTE**

Chap / art (1)	Libellé (1)	Pour mémoire budget précédent (2)	Propositions nouvelles (3)	Vote (4)
010	Stocks	0,00	0,00	0,00
13	Subventions d'investissement (hors 138)	0,00	0,00	0,00
16	Emprunts et dettes assimilées (hors 165)	284 022,43	284 022,43	0,00
1641	Emprunts en euros	284 022,43	284 022,43	0,00
20	Immobilisations incorporelles (sauf 204)	0,00	0,00	0,00
204	Subventions d'équipement versées	0,00	0,00	0,00
21	Immobilisations corporelles	0,00	0,00	0,00
22	Immobilisations reçues en affectation	0,00	0,00	0,00
23	Immobilisations en cours	0,00	0,00	0,00
Total des recettes d'équipement		284 022,43	284 022,43	0,00
10	Dotations, fonds divers et réserves	0,00	0,00	0,00
138	Autres subvent° invest. non transf.	0,00	0,00	0,00
165	Dépôts et cautionnements reçus	0,00	0,00	0,00
18	Compte de liaison : affectat° (BA,régie)	0,00	0,00	0,00
26	Participat° et créances rattachées	0,00	0,00	0,00
27	Autres immobilisations financières	0,00	0,00	0,00
024	Produits des cessions d'immobilisations	0,00	0,00	0,00
Total des recettes financières		0,00	0,00	0,00
Total des recettes d'opérations pour compte de tiers		0,00	0,00	0,00
TOTAL RECETTES REELLES		284 022,43	284 022,43	0,00
021	Virement de la sect° de fonctionnement	0,00	0,00	0,00
040	Opérat° ordre transfert entre sections (6) (7) (8)	0,00	0,00	0,00
TOTAL DES PRELEVEMENTS PROVENANT DE LA SECTION DE FONCTIONNEMENT		0,00	0,00	0,00
041	Opérations patrimoniales (9)	0,00	0,00	0,00
TOTAL RECETTES D'ORDRE		0,00	0,00	0,00
TOTAL DES RECETTES D'INVESTISSEMENT DE L'EXERCICE (= Total des recettes réelles et d'ordre)		284 022,43	284 022,43	0,00

+

RESTES A REALISER N-1 (10)	0,00
-----------------------------------	-------------

+

R 001 SOLDE D'EXECUTION POSITIF REPORTE OU ANTICIPE (10)	0,00
---	-------------

=

TOTAL DES RECETTES D'INVESTISSEMENT CUMULEES	284 022,43
---	-------------------

(1) Détailler les chapitres budgétaires par article conformément au plan de comptes appliqué par la commune ou l'établissement.

(2) Cf. Modalités de vote, I-B.

(3) Hors restes à réaliser.

(4) Le vote de l'organe délibérant porte uniquement sur les propositions nouvelles.

(5) Voir annexe IV-A9 pour le détail des opérations pour compte de tiers.

(6) Cf. définitions du chapitre des opérations d'ordre, RI 040 = DF 042.

(7) Aucune prévision budgétaire ne doit figurer à l'article 192 (cf. chapitre 024 « produit des cessions d'immobilisations »).

(8) Les comptes 15, 29, 39, 49 et 59 peuvent figurer dans le détail du chapitre 040 si la commune ou l'établissement applique le régime des provisions budgétaires.

(9) Cf. définitions du chapitre des opérations d'ordre, DI 041 = RI 041.

(10) Inscrive en cas de reprise des résultats de l'exercice précédent (après vote du compte administratif ou si reprise anticipée des résultats).

III – VOTE DU BUDGET

DETAIL DES CHAPITRES D'OPERATION D'EQUIPEMEN

Cet état ne contient pas d'information.

IV – ANNEXES

PRESENTATION CROISEE PAR FONCTION – VUE D'ENSEMBLE (1)

Libellé	01 Opérations non ventilables	0 Services généraux administrat ^o publiques	1 Sécurité et salubrité publiques	2 Enseignement - Formation	3 Culture	4 Sport et jeunesse	5 Interventions sociales et santé	6 Famille	7 Logement	8 Aménagt et services urbains, environnem	9 Action économique	TOTAL
---------	--	--	--	----------------------------------	--------------	---------------------------	--	--------------	---------------	--	---------------------------	-------

INVESTISSEMENT

DEPENSES												
Dépenses réelles	0	0	0	0	0	0	0	0	0	0	0	0
- Equipements municipaux (2)		0	0	0	0	0	0	0	0	0	0	0
- Equip. non municipaux (c/204) (3)		0	0	0	0	0	0	0	0	0	0	0
- Opérations financières	0											0
Dépenses d'ordre	40 000											40 000
Total dépenses de l'exercice	40 000	0	0	0	0	0	0	0	0	0	0	40 000
RAR N-1 et reports	244 022	0	0	0	0	0	0	0	0	0	0	244 022
Total cumulé dépenses d'investissement	284 022	0	0	0	0	0	0	0	0	0	0	284 022
RECETTES												
Total recettes de l'exercice	284 022	0	0	0	0	0	0	0	0	0	0	284 022
RAR N-1 et reports	0	0	0	0	0	0	0	0	0	0	0	0
Total cumulé recettes d'investissement	284 022	0	0	0	0	0	0	0	0	0	0	284 022

FONCTIONNEMENT

DEPENSES												
Total dépenses de l'exercice	40 000	0	0	0	0	0	0	0	0	0	0	40 000
RAR N-1 et reports	0	0	0	0	0	0	0	0	0	0	0	0
Total cumulé dépenses de fonctionnement	40 000	0	0	0	0	0	0	0	0	0	0	40 000
RECETTES												
Total recettes de l'exercice	40 000	0	0	0	0	0	0	0	0	0	0	40 000
RAR N-1 et reports	0	0	0	0	0	0	0	0	0	0	0	0
Total cumulé recettes de fonctionnement	40 000	0	0	0	0	0	0	0	0	0	0	40 000

(1) La production de cet état est obligatoire pour les communes de 3 500 habitants et plus, les groupements comprenant au moins une telle commune, leurs établissements et services administratifs hormis les caisses des écoles et les services à activité unique érigés en établissement public ou budget annexe (L. 2312-3, R. 2311-1 et R. 2311-10). Dans les communes de 3 500 habitants et plus, le croisement par fonction est fait à un chiffre (correspondant à la fonction). Dans les communes de 10 000 habitants et plus, le croisement par fonction est fait au niveau le plus détaillé de la nomenclature fonctionnelle (sous-fonction ou rubrique). Les groupements et leurs établissements publics suivent les règles de production et de présentation applicable à la commune membre comptant le plus grand nombre d'habitants (articles L. 5211-36 a1 et R. 5211-14 + L. 5711-1 et R. 5711-2 du CGCT).

(2) Ou biens de la structure intercommunale.

(3) Ou biens ne relevant pas de la structure intercommunale.

IV – ANNEXES

PRESENTATION CROISEE PAR FONCTION – VUE D'ENSEMBLE

A1

Art. (1)	Libellé	01 Opérations non ventilables	0 Services généraux administrat° publiques	1 Sécurité et salubrité publiques	2 Enseignement - Formation	3 Culture	4 Sport et jeunesse	5 Interventions sociales et santé	6 Famille	7 Logement	8 Aménagt et services urbains, environnem	9 Action économique	TOTAL
----------	---------	--	--	--	----------------------------------	--------------	---------------------------	--	--------------	---------------	--	---------------------------	-------

INVESTISSEMENT

DEPENSES

Total dépenses investissement		40 000	0	0	0	0	0	0	0	0	0	0	40 000
Dépenses réelles		0	0	0	0	0	0	0	0	0	0	0	0
010	Stocks	0	0	0	0	0	0	0	0	0	0	0	0
020	Dépenses imprévues	0	0	0	0	0	0	0	0	0	0	0	0
10	Dotations, fonds divers et réserves	0	0	0	0	0	0	0	0	0	0	0	0
13	Subventions d'investissement	0	0	0	0	0	0	0	0	0	0	0	0
16	Emprunts et dettes assimilées	0	0	0	0	0	0	0	0	0	0	0	0
18	Compte de liaison : affectat° (BA,régie)	0	0	0	0	0	0	0	0	0	0	0	0
20	Immobilisations incorporelles	0	0	0	0	0	0	0	0	0	0	0	0
204	Subventions d'équipement versées	0	0	0	0	0	0	0	0	0	0	0	0
21	Immobilisations corporelles	0	0	0	0	0	0	0	0	0	0	0	0
22	Immobilisations reçues en affectation	0	0	0	0	0	0	0	0	0	0	0	0
23	Immobilisations en cours	0	0	0	0	0	0	0	0	0	0	0	0
26	Participat° et créances rattachées	0	0	0	0	0	0	0	0	0	0	0	0
27	Autres immobilisations financières	0	0	0	0	0	0	0	0	0	0	0	0
Opérations d'équipement		0	0	0	0	0	0	0	0	0	0	0	0
Opérations pour compte de tiers		0	0	0	0	0	0	0	0	0	0	0	0
Dépenses d'ordre		40 000	0	0	0	0	0	0	0	0	0	0	40 000
040	Opérat° ordre transfert entre sections	40 000	0	0	0	0	0	0	0	0	0	0	40 000
041	Opérations patrimoniales	0	0	0	0	0	0	0	0	0	0	0	0

RECETTES

Total recettes investissement		284 022	0	0	0	0	0	0	0	0	0	0	284 022
Recettes réelles		284 022	0	0	0	0	0	0	0	0	0	0	284 022
010	Stocks	0	0	0	0	0	0	0	0	0	0	0	0
024	Produits des cessions d'immobilisations	0	0	0	0	0	0	0	0	0	0	0	0
10	Dotations, fonds divers et réserves	0	0	0	0	0	0	0	0	0	0	0	0
13	Subventions d'investissement	0	0	0	0	0	0	0	0	0	0	0	0

BRIEC - LOTISSEMENT DE CROAS VER - BP (projet de budget) - 2021

Envoyé en préfecture le 21/04/2021

Reçu en préfecture le 21/04/2021

Art. (1)	Libellé	01 Opérations non ventilables	0 Services généraux administrat° publiques	1 Sécurité et salubrité publiques	2 Enseignement - Formation	3 Culture	4 Sport et jeunesse	5 Interventions sociales et santé	6 Famille	7 Logement	9		TOTAL
											services urbains, environnement	économique	
16	Emprunts et dettes assimilées	284 022	0	0	0	0	0	0	0	0	0	0	284 022
18	Compte de liaison : affectat° (BA,régie)	0	0	0	0	0	0	0	0	0	0	0	0
20	Immobilisations incorporelles	0	0	0	0	0	0	0	0	0	0	0	0
204	Subventions d'équipement versées	0	0	0	0	0	0	0	0	0	0	0	0
21	Immobilisations corporelles	0	0	0	0	0	0	0	0	0	0	0	0
22	Immobilisations reçues en affectation	0	0	0	0	0	0	0	0	0	0	0	0
23	Immobilisations en cours	0	0	0	0	0	0	0	0	0	0	0	0
26	Participat° et créances rattachées	0	0	0	0	0	0	0	0	0	0	0	0
27	Autres immobilisations financières	0	0	0	0	0	0	0	0	0	0	0	0
Opérations pour compte de tiers		0	0	0	0	0	0	0	0	0	0	0	0
<i>Recettes d'ordre</i>		0	0	0	0	0	0	0	0	0	0	0	0
021	<i>Virement de la sect° de fonctionnement</i>	0	0	0	0	0	0	0	0	0	0	0	0
040	<i>Opérat° ordre transfert entre sections</i>	0	0	0	0	0	0	0	0	0	0	0	0
041	<i>Opérations patrimoniales</i>	0	0	0	0	0	0	0	0	0	0	0	0

FONCTIONNEMENT

DEPENSES													
Total dépenses de fonctionnement		40 000	0	0	0	0	0	0	0	0	0	0	40 000
Dépenses réelles		40 000	0	0	0	0	0	0	0	0	0	0	40 000
011	Charges à caractère général	39 000	0	0	0	0	0	0	0	0	0	0	39 000
012	Charges de personnel, frais assimilés	0	0	0	0	0	0	0	0	0	0	0	0
014	Atténuations de produits	0	0	0	0	0	0	0	0	0	0	0	0
022	Dépenses imprévues	0	0	0	0	0	0	0	0	0	0	0	0
65	Autres charges de gestion courante	1 000	0	0	0	0	0	0	0	0	0	0	1 000
656	Frais fonctionnement des groupes d'élus	0	0	0	0	0	0	0	0	0	0	0	0
66	Charges financières	0	0	0	0	0	0	0	0	0	0	0	0
67	Charges exceptionnelles	0	0	0	0	0	0	0	0	0	0	0	0
68	Dot. aux amortissements et provisions	0	0	0	0	0	0	0	0	0	0	0	0
<i>Dépenses d'ordre</i>		0	0	0	0	0	0	0	0	0	0	0	0
023	<i>Virement à la section d'investissement</i>	0	0	0	0	0	0	0	0	0	0	0	0
042	<i>Opérat° ordre transfert entre sections</i>	0	0	0	0	0	0	0	0	0	0	0	0
043	<i>Opérat° ordre intérieur de la section</i>	0	0	0	0	0	0	0	0	0	0	0	0

BRIEC - LOTISSEMENT DE CROAS VER - BP (projet de budget) - 2021

Envoyé en préfecture le 21/04/2021

Reçu en préfecture le 21/04/2021

Art. (1)	Libellé	01 Opérations non ventilables	0 Services généraux administrat° publiques	1 Sécurité et salubrité publiques	2 Enseignement - Formation	3 Culture	4 Sport et jeunesse	5 Interventions sociales et santé	6 Famille	7 Logement	TOTAL	
											9	029-212900203-20210406-0604202105-DE
											services urbains, environnement	économique

RECETTES												
Total recettes de fonctionnement		40 000	0	0	0	0	0	0	0	0	0	40 000
Recettes réelles		0	0	0	0	0	0	0	0	0	0	0
013	Atténuations de charges	0	0	0	0	0	0	0	0	0	0	0
70	Produits des services, du domaine, vente	0	0	0	0	0	0	0	0	0	0	0
73	Impôts et taxes	0	0	0	0	0	0	0	0	0	0	0
74	Dotations et participations	0	0	0	0	0	0	0	0	0	0	0
75	Autres produits de gestion courante	0	0	0	0	0	0	0	0	0	0	0
76	Produits financiers	0	0	0	0	0	0	0	0	0	0	0
77	Produits exceptionnels	0	0	0	0	0	0	0	0	0	0	0
78	Reprise sur amortissements et provisions	0	0	0	0	0	0	0	0	0	0	0
<i>Recettes d'ordre</i>		<i>40 000</i>	<i>0</i>	<i>0</i>	<i>0</i>	<i>0</i>	<i>0</i>	<i>0</i>	<i>0</i>	<i>0</i>	<i>0</i>	<i>40 000</i>
042	<i>Opérat° ordre transfert entre sections</i>	<i>40 000</i>	<i>0</i>	<i>0</i>	<i>0</i>	<i>0</i>	<i>0</i>	<i>0</i>	<i>0</i>	<i>0</i>	<i>0</i>	<i>40 000</i>
043	<i>Opérat° ordre intérieur de la section</i>	<i>0</i>	<i>0</i>	<i>0</i>	<i>0</i>	<i>0</i>	<i>0</i>	<i>0</i>	<i>0</i>	<i>0</i>	<i>0</i>	<i>0</i>

(1) Pour le croisement par nature, le détail est fait selon le niveau de vote choisi par l'assemblée délibérante (chapitre, article ou article spécialisé).

IV – ANNEXES
ELEMENTS DU BILAN
PRESENTATION CROISEE PAR FONCTION – DETAIL FONCTIONNEMENT

A1.1

FONCTION 0 – Services généraux des administrations publiques locales

(1)	Libellé	01 Opérations non ventilables	02 Administration générale	03 Justice	04 Coopérat° décentralisée, act° européen.	05 Plan de relance (crise sanitaire)	Total
DEPENSES (2)		40 000,00	0,00	0,00	0,00	0,00	40 000,00
Dépenses de l'exercice		40 000,00	0,00	0,00	0,00	0,00	40 000,00
011	Charges à caractère général	39 000,00	0,00	0,00	0,00	0,00	39 000,00
012	Charges de personnel, frais assimilés	0,00	0,00	0,00	0,00	0,00	0,00
014	Atténuations de produits	0,00	0,00	0,00	0,00	0,00	0,00
022	Dépenses imprévues	0,00	0,00	0,00	0,00	0,00	0,00
023	Virement à la section d'investissement	0,00	0,00	0,00	0,00	0,00	0,00
042	Opérat° ordre transfert entre sections	0,00	0,00	0,00	0,00	0,00	0,00
043	Opérat° ordre intérieur de la section	0,00	0,00	0,00	0,00	0,00	0,00
65	Autres charges de gestion courante	1 000,00	0,00	0,00	0,00	0,00	1 000,00
656	Frais fonctionnement des groupes d'élus	0,00	0,00	0,00	0,00	0,00	0,00
66	Charges financières	0,00	0,00	0,00	0,00	0,00	0,00
67	Charges exceptionnelles	0,00	0,00	0,00	0,00	0,00	0,00
68	Dot. aux amortissements et provisions	0,00	0,00	0,00	0,00	0,00	0,00
Restes à réaliser – reports		0,00	0,00	0,00	0,00	0,00	0,00
RECETTES (2)		40 000,00	0,00	0,00	0,00	0,00	40 000,00
Recettes de l'exercice		40 000,00	0,00	0,00	0,00	0,00	40 000,00
013	Atténuations de charges	0,00	0,00	0,00	0,00	0,00	0,00
042	Opérat° ordre transfert entre sections	40 000,00	0,00	0,00	0,00	0,00	40 000,00
043	Opérat° ordre intérieur de la section	0,00	0,00	0,00	0,00	0,00	0,00
70	Produits des services, du domaine, vente	0,00	0,00	0,00	0,00	0,00	0,00
73	Impôts et taxes	0,00	0,00	0,00	0,00	0,00	0,00
74	Dotations et participations	0,00	0,00	0,00	0,00	0,00	0,00
75	Autres produits de gestion courante	0,00	0,00	0,00	0,00	0,00	0,00
76	Produits financiers	0,00	0,00	0,00	0,00	0,00	0,00
77	Produits exceptionnels	0,00	0,00	0,00	0,00	0,00	0,00
78	Reprise sur amortissements et provisions	0,00	0,00	0,00	0,00	0,00	0,00
Restes à réaliser – reports		0,00	0,00	0,00	0,00	0,00	0,00
SOLDE (2)		0,00	0,00	0,00	0,00	0,00	0,00

(1)	Libellé	Sous-fonction 02								Affiché le	Sous-fonction 04
		020 Administrat° générale collectivité	021 Assemblée locale	022 Administration générale de l'état	023 Information, communication, publicité	024 Fêtes et cérémonies	025 Aides aux assoc. (non classées ailleurs)	026 Cimetières et pompes funèbres	Subvention globale	Autres act° de coopérat° décentralisée	ID : 029-212900203-20210406-0604202105-DE
DEPENSES (2)		0,00	0,00	0,00	0,00	0,00	0,00	0,00	0,00	0,00	
Dépenses de l'exercice		0,00	0,00	0,00	0,00	0,00	0,00	0,00	0,00	0,00	
011	Charges à caractère général	0,00	0,00	0,00	0,00	0,00	0,00	0,00	0,00	0,00	
012	Charges de personnel, frais assimilés	0,00	0,00	0,00	0,00	0,00	0,00	0,00	0,00	0,00	
014	Atténuations de produits	0,00	0,00	0,00	0,00	0,00	0,00	0,00	0,00	0,00	
022	Dépenses imprévues	0,00	0,00	0,00	0,00	0,00	0,00	0,00	0,00	0,00	
023	Virement à la section d'investissement	0,00	0,00	0,00	0,00	0,00	0,00	0,00	0,00	0,00	
042	Opérat° ordre transfert entre sections	0,00	0,00	0,00	0,00	0,00	0,00	0,00	0,00	0,00	
043	Opérat° ordre intérieur de la section	0,00	0,00	0,00	0,00	0,00	0,00	0,00	0,00	0,00	
65	Autres charges de gestion courante	0,00	0,00	0,00	0,00	0,00	0,00	0,00	0,00	0,00	
656	Frais fonctionnement des groupes d'élus	0,00	0,00	0,00	0,00	0,00	0,00	0,00	0,00	0,00	
66	Charges financières	0,00	0,00	0,00	0,00	0,00	0,00	0,00	0,00	0,00	
67	Charges exceptionnelles	0,00	0,00	0,00	0,00	0,00	0,00	0,00	0,00	0,00	
68	Dot. aux amortissements et provisions	0,00	0,00	0,00	0,00	0,00	0,00	0,00	0,00	0,00	
Restes à réaliser – reports		0,00	0,00	0,00	0,00	0,00	0,00	0,00	0,00	0,00	
RECETTES (2)		0,00	0,00	0,00	0,00	0,00	0,00	0,00	0,00	0,00	
Recettes de l'exercice		0,00	0,00	0,00	0,00	0,00	0,00	0,00	0,00	0,00	
013	Atténuations de charges	0,00	0,00	0,00	0,00	0,00	0,00	0,00	0,00	0,00	
042	Opérat° ordre transfert entre sections	0,00	0,00	0,00	0,00	0,00	0,00	0,00	0,00	0,00	
043	Opérat° ordre intérieur de la section	0,00	0,00	0,00	0,00	0,00	0,00	0,00	0,00	0,00	
70	Produits des services, du domaine, vente	0,00	0,00	0,00	0,00	0,00	0,00	0,00	0,00	0,00	
73	Impôts et taxes	0,00	0,00	0,00	0,00	0,00	0,00	0,00	0,00	0,00	
74	Dotations et participations	0,00	0,00	0,00	0,00	0,00	0,00	0,00	0,00	0,00	
75	Autres produits de gestion courante	0,00	0,00	0,00	0,00	0,00	0,00	0,00	0,00	0,00	
76	Produits financiers	0,00	0,00	0,00	0,00	0,00	0,00	0,00	0,00	0,00	
77	Produits exceptionnels	0,00	0,00	0,00	0,00	0,00	0,00	0,00	0,00	0,00	
78	Reprise sur amortissements et provisions	0,00	0,00	0,00	0,00	0,00	0,00	0,00	0,00	0,00	
Restes à réaliser – reports		0,00	0,00	0,00	0,00	0,00	0,00	0,00	0,00	0,00	
SOLDE (2)		0,00	0,00	0,00	0,00	0,00	0,00	0,00	0,00	0,00	

BRIEC - LOTISSEMENT DE CROAS VER - BP (projet de budget) - 2021

(1) Pour le croisement par nature, le détail est fait selon le niveau de vote choisi par l'assemblée délibérante (chapitre, article ou article spécialisé).

(2) Le solde correspond à la différence entre les recettes et les dépenses. Les dépenses et les recettes correspondent à la somme des dépenses et des recettes de l'exercice ainsi que des restes à réaliser et des reports (lignes budgétaires 001 et 002). Les lignes reports 001 et 002 apparaissent à la colonne 01-Non ventilables.

Envoyé en préfecture le 21/04/2021

Reçu en préfecture le 21/04/2021

Affiché le

les budgétaires 001 et 002). Les lignes reports 001 et 002
ID : 029-212900203-20210406-0604202105-DE

IV – ANNEXES

ELEMENTS DU BILAN
PRESENTATION CROISEE PAR FONCTION – DETAIL FONCTIONNEMENT

IV

A1.1

FONCTION 1 – Sécurité et salubrité publiques

(1)	Libellé	11 Sécurité intérieure	12 Hygiène et salubrité publique	13 Plan de relance (crise sanitaire)	Total
DEPENSES (2)		0,00	0,00	0,00	0,00
Dépenses de l'exercice		0,00	0,00	0,00	0,00
011	Charges à caractère général	0,00	0,00	0,00	0,00
012	Charges de personnel, frais assimilés	0,00	0,00	0,00	0,00
014	Atténuations de produits	0,00	0,00	0,00	0,00
022	Dépenses imprévues	0,00	0,00	0,00	0,00
023	Virement à la section d'investissement	0,00	0,00	0,00	0,00
042	Opérat° ordre transfert entre sections	0,00	0,00	0,00	0,00
043	Opérat° ordre intérieur de la section	0,00	0,00	0,00	0,00
65	Autres charges de gestion courante	0,00	0,00	0,00	0,00
656	Frais fonctionnement des groupes d'élus	0,00	0,00	0,00	0,00
66	Charges financières	0,00	0,00	0,00	0,00
67	Charges exceptionnelles	0,00	0,00	0,00	0,00
68	Dot. aux amortissements et provisions	0,00	0,00	0,00	0,00
Restes à réaliser – reports		0,00	0,00	0,00	0,00
RECETTES (2)		0,00	0,00	0,00	0,00
Recettes de l'exercice		0,00	0,00	0,00	0,00
013	Atténuations de charges	0,00	0,00	0,00	0,00
042	Opérat° ordre transfert entre sections	0,00	0,00	0,00	0,00
043	Opérat° ordre intérieur de la section	0,00	0,00	0,00	0,00
70	Produits des services, du domaine, vente	0,00	0,00	0,00	0,00
73	Impôts et taxes	0,00	0,00	0,00	0,00
74	Dotations et participations	0,00	0,00	0,00	0,00
75	Autres produits de gestion courante	0,00	0,00	0,00	0,00
76	Produits financiers	0,00	0,00	0,00	0,00
77	Produits exceptionnels	0,00	0,00	0,00	0,00
78	Reprise sur amortissements et provisions	0,00	0,00	0,00	0,00
Restes à réaliser – reports		0,00	0,00	0,00	0,00
SOLDE (2)		0,00	0,00	0,00	0,00

(1)	Libellé	Sous-fonction 11				
		110 Services communs	111 Police nationale	112 Police municipale	113 Pompiers, incendies et secours	114 Autres services de protection civile
DEPENSES (2)		0,00	0,00	0,00	0,00	0,00

BRIEC - LOTISSEMENT DE CROAS VER - BP (projet de budget) - 2021

Envoyé en préfecture le 21/04/2021

Reçu en préfecture le 21/04/2021

Affiché le

ID : 029-212900203-20210406-0604202105-DE

(1)	Libellé	Sous-fonction 11				
		110 Services communs	111 Police nationale	112 Police municipale	Pompiers, incendies et secours	Autres services de protection civile
	Dépenses de l'exercice	0,00	0,00	0,00	0,00	0,00
011	Charges à caractère général	0,00	0,00	0,00	0,00	0,00
012	Charges de personnel, frais assimilés	0,00	0,00	0,00	0,00	0,00
014	Atténuations de produits	0,00	0,00	0,00	0,00	0,00
022	Dépenses imprévues	0,00	0,00	0,00	0,00	0,00
023	Virement à la section d'investissement	0,00	0,00	0,00	0,00	0,00
042	Opérat° ordre transfert entre sections	0,00	0,00	0,00	0,00	0,00
043	Opérat° ordre intérieur de la section	0,00	0,00	0,00	0,00	0,00
65	Autres charges de gestion courante	0,00	0,00	0,00	0,00	0,00
656	Frais fonctionnement des groupes d'élus	0,00	0,00	0,00	0,00	0,00
66	Charges financières	0,00	0,00	0,00	0,00	0,00
67	Charges exceptionnelles	0,00	0,00	0,00	0,00	0,00
68	Dot. aux amortissements et provisions	0,00	0,00	0,00	0,00	0,00
	Restes à réaliser – reports	0,00	0,00	0,00	0,00	0,00
	RECETTES (2)	0,00	0,00	0,00	0,00	0,00
	Recettes de l'exercice	0,00	0,00	0,00	0,00	0,00
013	Atténuations de charges	0,00	0,00	0,00	0,00	0,00
042	Opérat° ordre transfert entre sections	0,00	0,00	0,00	0,00	0,00
043	Opérat° ordre intérieur de la section	0,00	0,00	0,00	0,00	0,00
70	Produits des services, du domaine, vente	0,00	0,00	0,00	0,00	0,00
73	Impôts et taxes	0,00	0,00	0,00	0,00	0,00
74	Dotations et participations	0,00	0,00	0,00	0,00	0,00
75	Autres produits de gestion courante	0,00	0,00	0,00	0,00	0,00
76	Produits financiers	0,00	0,00	0,00	0,00	0,00
77	Produits exceptionnels	0,00	0,00	0,00	0,00	0,00
78	Reprise sur amortissements et provisions	0,00	0,00	0,00	0,00	0,00
	Restes à réaliser – reports	0,00	0,00	0,00	0,00	0,00
	SOLDE (2)	0,00	0,00	0,00	0,00	0,00

(1) Pour le croisement par nature, le détail est fait selon le niveau de vote choisi par l'assemblée délibérante (chapitre, article ou article spécialisé).

(2) Le solde correspond à la différence entre les recettes et les dépenses. Les dépenses et les recettes correspondent à la somme des dépenses et des recettes de l'exercice ainsi que des restes à réaliser et des reports (lignes budgétaires 001 et 002). Les lignes reports 001 et 002 apparaissent à la colonne 01-Non ventilables.

IV – ANNEXES

ELEMENTS DU BILAN
PRESENTATION CROISEE PAR FONCTION – DETAIL FONCTIONNEMENT

IV

A1.1

FONCTION 2 – Enseignement - Formation

(1)	Libellé	20 Services communs	21 Enseignement du premier degré	22 Enseignement du deuxième degré	23 Enseignement supérieur	24 Formation continue	25 Services annexes de l'enseignement	26 Plan de relance (crise sanitaire)	Total
	DEPENSES (2)	0,00	0,00	0,00	0,00	0,00	0,00	0,00	0,00
	Dépenses de l'exercice	0,00	0,00	0,00	0,00	0,00	0,00	0,00	0,00
011	Charges à caractère général	0,00	0,00	0,00	0,00	0,00	0,00	0,00	0,00
012	Charges de personnel, frais assimilés	0,00	0,00	0,00	0,00	0,00	0,00	0,00	0,00
014	Atténuations de produits	0,00	0,00	0,00	0,00	0,00	0,00	0,00	0,00
022	Dépenses imprévues	0,00	0,00	0,00	0,00	0,00	0,00	0,00	0,00
023	Virement à la section d'investissement	0,00	0,00	0,00	0,00	0,00	0,00	0,00	0,00
042	Opérat° ordre transfert entre sections	0,00	0,00	0,00	0,00	0,00	0,00	0,00	0,00
043	Opérat° ordre intérieur de la section	0,00	0,00	0,00	0,00	0,00	0,00	0,00	0,00
65	Autres charges de gestion courante	0,00	0,00	0,00	0,00	0,00	0,00	0,00	0,00
656	Frais fonctionnement des groupes d'élus	0,00	0,00	0,00	0,00	0,00	0,00	0,00	0,00
66	Charges financières	0,00	0,00	0,00	0,00	0,00	0,00	0,00	0,00
67	Charges exceptionnelles	0,00	0,00	0,00	0,00	0,00	0,00	0,00	0,00
68	Dot. aux amortissements et provisions	0,00	0,00	0,00	0,00	0,00	0,00	0,00	0,00
	Restes à réaliser – reports	0,00	0,00	0,00	0,00	0,00	0,00	0,00	0,00
	RECETTES (2)	0,00	0,00	0,00	0,00	0,00	0,00	0,00	0,00
	Recettes de l'exercice	0,00	0,00	0,00	0,00	0,00	0,00	0,00	0,00
013	Atténuations de charges	0,00	0,00	0,00	0,00	0,00	0,00	0,00	0,00
042	Opérat° ordre transfert entre sections	0,00	0,00	0,00	0,00	0,00	0,00	0,00	0,00
043	Opérat° ordre intérieur de la section	0,00	0,00	0,00	0,00	0,00	0,00	0,00	0,00
70	Produits des services, du domaine, vente	0,00	0,00	0,00	0,00	0,00	0,00	0,00	0,00
73	Impôts et taxes	0,00	0,00	0,00	0,00	0,00	0,00	0,00	0,00
74	Dotations et participations	0,00	0,00	0,00	0,00	0,00	0,00	0,00	0,00
75	Autres produits de gestion courante	0,00	0,00	0,00	0,00	0,00	0,00	0,00	0,00

BRIEC - LOTISSEMENT DE CROAS VER - BP (projet de budget) - 2021

Envoyé en préfecture le 21/04/2021

Reçu en préfecture le 21/04/2021

(1)	Libellé	20 Services communs	21 Enseignement du premier degré	22 Enseignement du deuxième degré	23 Enseignement supérieur	24 Formation continue	25 Services annexes de l'enseignement	Affiché le 26 Plan de salaires forges ID : 029-212900203-20210406-0604202105-DE santaire)	Total
76	Produits financiers	0,00	0,00	0,00	0,00	0,00	0,00	0,00	0,00
77	Produits exceptionnels	0,00	0,00	0,00	0,00	0,00	0,00	0,00	0,00
78	Reprise sur amortissements et provisions	0,00	0,00	0,00	0,00	0,00	0,00	0,00	0,00
Restes à réaliser – reports		0,00	0,00	0,00	0,00	0,00	0,00	0,00	0,00
SOLDE (2)		0,00	0,00	0,00	0,00	0,00	0,00	0,00	0,00

(1)	Libellé	Sous-fonction 21			Sous-fonction 25				
		211 Ecoles maternelles	212 Ecoles primaires	213 Classes regroupées	251 Hébergement et restauration scolaire	252 Transports scolaires	253 Sport scolaire	254 Médecine scolaire	255 Classes de découverte et autres services
DEPENSES (2)		0,00	0,00	0,00	0,00	0,00	0,00	0,00	0,00
Dépenses de l'exercice		0,00	0,00	0,00	0,00	0,00	0,00	0,00	0,00
011	Charges à caractère général	0,00	0,00	0,00	0,00	0,00	0,00	0,00	0,00
012	Charges de personnel, frais assimilés	0,00	0,00	0,00	0,00	0,00	0,00	0,00	0,00
014	Atténuations de produits	0,00	0,00	0,00	0,00	0,00	0,00	0,00	0,00
022	Dépenses imprévues	0,00	0,00	0,00	0,00	0,00	0,00	0,00	0,00
023	Virement à la section d'investissement	0,00	0,00	0,00	0,00	0,00	0,00	0,00	0,00
042	Opérat° ordre transfert entre sections	0,00	0,00	0,00	0,00	0,00	0,00	0,00	0,00
043	Opérat° ordre intérieur de la section	0,00	0,00	0,00	0,00	0,00	0,00	0,00	0,00
65	Autres charges de gestion courante	0,00	0,00	0,00	0,00	0,00	0,00	0,00	0,00
656	Frais fonctionnement des groupes d'élus	0,00	0,00	0,00	0,00	0,00	0,00	0,00	0,00
66	Charges financières	0,00	0,00	0,00	0,00	0,00	0,00	0,00	0,00
67	Charges exceptionnelles	0,00	0,00	0,00	0,00	0,00	0,00	0,00	0,00
68	Dot. aux amortissements et provisions	0,00	0,00	0,00	0,00	0,00	0,00	0,00	0,00
Restes à réaliser – reports		0,00	0,00	0,00	0,00	0,00	0,00	0,00	0,00
RECETTES (2)		0,00	0,00	0,00	0,00	0,00	0,00	0,00	0,00
Recettes de l'exercice		0,00	0,00	0,00	0,00	0,00	0,00	0,00	0,00
013	Atténuations de charges	0,00	0,00	0,00	0,00	0,00	0,00	0,00	0,00
042	Opérat° ordre transfert entre sections	0,00	0,00	0,00	0,00	0,00	0,00	0,00	0,00
043	Opérat° ordre intérieur de la section	0,00	0,00	0,00	0,00	0,00	0,00	0,00	0,00
70	Produits des services, du domaine, vente	0,00	0,00	0,00	0,00	0,00	0,00	0,00	0,00
73	Impôts et taxes	0,00	0,00	0,00	0,00	0,00	0,00	0,00	0,00
74	Dotations et participations	0,00	0,00	0,00	0,00	0,00	0,00	0,00	0,00
75	Autres produits de gestion courante	0,00	0,00	0,00	0,00	0,00	0,00	0,00	0,00
76	Produits financiers	0,00	0,00	0,00	0,00	0,00	0,00	0,00	0,00
77	Produits exceptionnels	0,00	0,00	0,00	0,00	0,00	0,00	0,00	0,00
78	Reprise sur amortissements et provisions	0,00	0,00	0,00	0,00	0,00	0,00	0,00	0,00
Restes à réaliser – reports		0,00	0,00	0,00	0,00	0,00	0,00	0,00	0,00
SOLDE (2)		0,00	0,00	0,00	0,00	0,00	0,00	0,00	0,00

(1) Pour le croisement par nature, le détail est fait selon le niveau de vote choisi par l'assemblée délibérante (chapitre, article ou article spécialisé).

BRIEC - LOTISSEMENT DE CROAS VER - BP (projet de budget) - 2021

(2) Le solde correspond à la différence entre les recettes et les dépenses. Les dépenses et les recettes correspondent à la somme des dépenses et des recettes de l'exercice ainsi que des restes à réaliser et des reports (liges à décaissements 001 et 002). Les lignes reports 001 et 002 apparaissent à la colonne 01-Non ventilables.

Envoyé en préfecture le 21/04/2021

Reçu en préfecture le 21/04/2021

Affiché le

ID : 029-212900203-20210406-0604202105-DE

IV – ANNEXES

ELEMENTS DU BILAN
PRESENTATION CROISEE PAR FONCTION – DETAIL FONCTIONNEMENT

IV

A1.1

FONCTION 3 – Culture

(1)	Libellé	30 Services communs	31 Expression artistique	32 Conservation et diffusion des patrimoine	33 Action culturelle	34 Plan de relance (crise sanitaire)	Total
DEPENSES (2)		0,00	0,00	0,00	0,00	0,00	0,00
Dépenses de l'exercice		0,00	0,00	0,00	0,00	0,00	0,00
011	Charges à caractère général	0,00	0,00	0,00	0,00	0,00	0,00
012	Charges de personnel, frais assimilés	0,00	0,00	0,00	0,00	0,00	0,00
014	Atténuations de produits	0,00	0,00	0,00	0,00	0,00	0,00
022	Dépenses imprévues	0,00	0,00	0,00	0,00	0,00	0,00
023	Virement à la section d'investissement	0,00	0,00	0,00	0,00	0,00	0,00
042	Opérat° ordre transfert entre sections	0,00	0,00	0,00	0,00	0,00	0,00
043	Opérat° ordre intérieur de la section	0,00	0,00	0,00	0,00	0,00	0,00
65	Autres charges de gestion courante	0,00	0,00	0,00	0,00	0,00	0,00
656	Frais fonctionnement des groupes d'élus	0,00	0,00	0,00	0,00	0,00	0,00
66	Charges financières	0,00	0,00	0,00	0,00	0,00	0,00
67	Charges exceptionnelles	0,00	0,00	0,00	0,00	0,00	0,00
68	Dot. aux amortissements et provisions	0,00	0,00	0,00	0,00	0,00	0,00
Restes à réaliser – reports		0,00	0,00	0,00	0,00	0,00	0,00
RECETTES (2)		0,00	0,00	0,00	0,00	0,00	0,00
Recettes de l'exercice		0,00	0,00	0,00	0,00	0,00	0,00
013	Atténuations de charges	0,00	0,00	0,00	0,00	0,00	0,00
042	Opérat° ordre transfert entre sections	0,00	0,00	0,00	0,00	0,00	0,00
043	Opérat° ordre intérieur de la section	0,00	0,00	0,00	0,00	0,00	0,00
70	Produits des services, du domaine, vente	0,00	0,00	0,00	0,00	0,00	0,00
73	Impôts et taxes	0,00	0,00	0,00	0,00	0,00	0,00
74	Dotations et participations	0,00	0,00	0,00	0,00	0,00	0,00
75	Autres produits de gestion courante	0,00	0,00	0,00	0,00	0,00	0,00
76	Produits financiers	0,00	0,00	0,00	0,00	0,00	0,00
77	Produits exceptionnels	0,00	0,00	0,00	0,00	0,00	0,00
78	Reprise sur amortissements et provisions	0,00	0,00	0,00	0,00	0,00	0,00
Restes à réaliser – reports		0,00	0,00	0,00	0,00	0,00	0,00
SOLDE (2)		0,00	0,00	0,00	0,00	0,00	0,00

(1)	Libellé	Sous-fonction 31				Sous-fonction 32		
		311 Expression musicale, lyrique et choré.	312 Arts plastiques, activités artistiques	313 Théâtres	314 Cinémas et autres salles de spectacles	321 Bibliothèques et médiathèques	Musées	Archives
DEPENSES (2)		0,00	0,00	0,00	0,00	0,00	0,00	0,00
Dépenses de l'exercice		0,00	0,00	0,00	0,00	0,00	0,00	0,00
011	Charges à caractère général	0,00	0,00	0,00	0,00	0,00	0,00	0,00
012	Charges de personnel, frais assimilés	0,00	0,00	0,00	0,00	0,00	0,00	0,00
014	Atténuations de produits	0,00	0,00	0,00	0,00	0,00	0,00	0,00
022	Dépenses imprévues	0,00	0,00	0,00	0,00	0,00	0,00	0,00
023	Virement à la section d'investissement	0,00	0,00	0,00	0,00	0,00	0,00	0,00
042	Opérat° ordre transfert entre sections	0,00	0,00	0,00	0,00	0,00	0,00	0,00
043	Opérat° ordre intérieur de la section	0,00	0,00	0,00	0,00	0,00	0,00	0,00
65	Autres charges de gestion courante	0,00	0,00	0,00	0,00	0,00	0,00	0,00
656	Frais fonctionnement des groupes d'élus	0,00	0,00	0,00	0,00	0,00	0,00	0,00
66	Charges financières	0,00	0,00	0,00	0,00	0,00	0,00	0,00
67	Charges exceptionnelles	0,00	0,00	0,00	0,00	0,00	0,00	0,00
68	Dot. aux amortissements et provisions	0,00	0,00	0,00	0,00	0,00	0,00	0,00
Restes à réaliser – reports		0,00	0,00	0,00	0,00	0,00	0,00	0,00
RECETTES (2)		0,00	0,00	0,00	0,00	0,00	0,00	0,00
Recettes de l'exercice		0,00	0,00	0,00	0,00	0,00	0,00	0,00
013	Atténuations de charges	0,00	0,00	0,00	0,00	0,00	0,00	0,00
042	Opérat° ordre transfert entre sections	0,00	0,00	0,00	0,00	0,00	0,00	0,00
043	Opérat° ordre intérieur de la section	0,00	0,00	0,00	0,00	0,00	0,00	0,00
70	Produits des services, du domaine, vente	0,00	0,00	0,00	0,00	0,00	0,00	0,00
73	Impôts et taxes	0,00	0,00	0,00	0,00	0,00	0,00	0,00
74	Dotations et participations	0,00	0,00	0,00	0,00	0,00	0,00	0,00
75	Autres produits de gestion courante	0,00	0,00	0,00	0,00	0,00	0,00	0,00
76	Produits financiers	0,00	0,00	0,00	0,00	0,00	0,00	0,00
77	Produits exceptionnels	0,00	0,00	0,00	0,00	0,00	0,00	0,00
78	Reprise sur amortissements et provisions	0,00	0,00	0,00	0,00	0,00	0,00	0,00
Restes à réaliser – reports		0,00	0,00	0,00	0,00	0,00	0,00	0,00
SOLDE (2)		0,00	0,00	0,00	0,00	0,00	0,00	0,00

(1) Pour le croisement par nature, le détail est fait selon le niveau de vote choisi par l'assemblée délibérante (chapitre, article ou article spécialisé).

(2) Le solde correspond à la différence entre les recettes et les dépenses. Les dépenses et les recettes correspondent à la somme des dépenses et des recettes de l'exercice ainsi que des restes à réaliser et des reports (lignes budgétaires 001 et 002). Les lignes reports 001 et 002 apparaissent à la colonne 01-Non ventilables.

IV – ANNEXES

ELEMENTS DU BILAN
PRESENTATION CROISEE PAR FONCTION – DETAIL FONCTIONNEMENT

IV

A1.1

FONCTION 4 – Sport et jeunesse

(1)	Libellé	40 Services communs	41 Sports	42 Jeunesse	43 Plan de relance (crise sanitaire)	Total
DEPENSES (2)		0,00	0,00	0,00	0,00	0,00
Dépenses de l'exercice		0,00	0,00	0,00	0,00	0,00
011	Charges à caractère général	0,00	0,00	0,00	0,00	0,00
012	Charges de personnel, frais assimilés	0,00	0,00	0,00	0,00	0,00
014	Atténuations de produits	0,00	0,00	0,00	0,00	0,00
022	Dépenses imprévues	0,00	0,00	0,00	0,00	0,00
023	Virement à la section d'investissement	0,00	0,00	0,00	0,00	0,00
042	Opérat° ordre transfert entre sections	0,00	0,00	0,00	0,00	0,00
043	Opérat° ordre intérieur de la section	0,00	0,00	0,00	0,00	0,00
65	Autres charges de gestion courante	0,00	0,00	0,00	0,00	0,00
656	Frais fonctionnement des groupes d'élus	0,00	0,00	0,00	0,00	0,00
66	Charges financières	0,00	0,00	0,00	0,00	0,00
67	Charges exceptionnelles	0,00	0,00	0,00	0,00	0,00
68	Dot. aux amortissements et provisions	0,00	0,00	0,00	0,00	0,00
Restes à réaliser – reports		0,00	0,00	0,00	0,00	0,00
RECETTES (2)		0,00	0,00	0,00	0,00	0,00
Recettes de l'exercice		0,00	0,00	0,00	0,00	0,00
013	Atténuations de charges	0,00	0,00	0,00	0,00	0,00
042	Opérat° ordre transfert entre sections	0,00	0,00	0,00	0,00	0,00
043	Opérat° ordre intérieur de la section	0,00	0,00	0,00	0,00	0,00
70	Produits des services, du domaine, vente	0,00	0,00	0,00	0,00	0,00
73	Impôts et taxes	0,00	0,00	0,00	0,00	0,00
74	Dotations et participations	0,00	0,00	0,00	0,00	0,00
75	Autres produits de gestion courante	0,00	0,00	0,00	0,00	0,00
76	Produits financiers	0,00	0,00	0,00	0,00	0,00
77	Produits exceptionnels	0,00	0,00	0,00	0,00	0,00
78	Reprise sur amortissements et provisions	0,00	0,00	0,00	0,00	0,00
Restes à réaliser – reports		0,00	0,00	0,00	0,00	0,00
SOLDE (2)		0,00	0,00	0,00	0,00	0,00

BRIEC - LOTISSEMENT DE CROAS VER - BP (projet de budget) - 2021

Envoyé en préfecture le 21/04/2021

Reçu en préfecture le 21/04/2021

(1)	Libellé	Sous-fonction 41					Sous-fonction 42		
		411 Salles de sport, gymnases	412 Stades	413 Piscines	414 Autres équipements sportifs ou de loisir	415 Manifestations sportives	Centres de loisirs	Autres activités pour les jeunes	Colonies de vacances
DEPENSES (2)		0,00	0,00	0,00	0,00	0,00	0,00	0,00	0,00
Dépenses de l'exercice		0,00	0,00	0,00	0,00	0,00	0,00	0,00	0,00
011	Charges à caractère général	0,00	0,00	0,00	0,00	0,00	0,00	0,00	0,00
012	Charges de personnel, frais assimilés	0,00	0,00	0,00	0,00	0,00	0,00	0,00	0,00
014	Atténuations de produits	0,00	0,00	0,00	0,00	0,00	0,00	0,00	0,00
022	Dépenses imprévues	0,00	0,00	0,00	0,00	0,00	0,00	0,00	0,00
023	Virement à la section d'investissement	0,00	0,00	0,00	0,00	0,00	0,00	0,00	0,00
042	Opérat° ordre transfert entre sections	0,00	0,00	0,00	0,00	0,00	0,00	0,00	0,00
043	Opérat° ordre intérieur de la section	0,00	0,00	0,00	0,00	0,00	0,00	0,00	0,00
65	Autres charges de gestion courante	0,00	0,00	0,00	0,00	0,00	0,00	0,00	0,00
656	Frais fonctionnement des groupes d'élus	0,00	0,00	0,00	0,00	0,00	0,00	0,00	0,00
66	Charges financières	0,00	0,00	0,00	0,00	0,00	0,00	0,00	0,00
67	Charges exceptionnelles	0,00	0,00	0,00	0,00	0,00	0,00	0,00	0,00
68	Dot. aux amortissements et provisions	0,00	0,00	0,00	0,00	0,00	0,00	0,00	0,00
Restes à réaliser – reports		0,00	0,00	0,00	0,00	0,00	0,00	0,00	0,00
RECETTES (2)		0,00	0,00	0,00	0,00	0,00	0,00	0,00	0,00
Recettes de l'exercice		0,00	0,00	0,00	0,00	0,00	0,00	0,00	0,00
013	Atténuations de charges	0,00	0,00	0,00	0,00	0,00	0,00	0,00	0,00
042	Opérat° ordre transfert entre sections	0,00	0,00	0,00	0,00	0,00	0,00	0,00	0,00
043	Opérat° ordre intérieur de la section	0,00	0,00	0,00	0,00	0,00	0,00	0,00	0,00
70	Produits des services, du domaine, vente	0,00	0,00	0,00	0,00	0,00	0,00	0,00	0,00
73	Impôts et taxes	0,00	0,00	0,00	0,00	0,00	0,00	0,00	0,00
74	Dotations et participations	0,00	0,00	0,00	0,00	0,00	0,00	0,00	0,00
75	Autres produits de gestion courante	0,00	0,00	0,00	0,00	0,00	0,00	0,00	0,00
76	Produits financiers	0,00	0,00	0,00	0,00	0,00	0,00	0,00	0,00
77	Produits exceptionnels	0,00	0,00	0,00	0,00	0,00	0,00	0,00	0,00
78	Reprise sur amortissements et provisions	0,00	0,00	0,00	0,00	0,00	0,00	0,00	0,00
Restes à réaliser – reports		0,00	0,00	0,00	0,00	0,00	0,00	0,00	0,00
SOLDE (2)		0,00	0,00	0,00	0,00	0,00	0,00	0,00	0,00

(1) Pour le croisement par nature, le détail est fait selon le niveau de vote choisi par l'assemblée délibérante (chapitre, article ou article spécialisé).

(2) Le solde correspond à la différence entre les recettes et les dépenses. Les dépenses et les recettes correspondent à la somme des dépenses et des recettes de l'exercice ainsi que des restes à réaliser et des reports (lignes budgétaires 001 et 002). Les lignes reports 001 et 002 apparaissent à la colonne 01-Non ventilables.

IV – ANNEXES

ELEMENTS DU BILAN
PRESENTATION CROISEE PAR FONCTION – DETAIL FONCTIONNEMENT

IV

A1.1

FONCTION 5 – Interventions sociales et santé

(1)	Libellé	51 Santé	52 Interventions sociales	53 Plan de relance (crise sanitaire)	Total
DEPENSES (2)		0,00	0,00	0,00	0,00
Dépenses de l'exercice		0,00	0,00	0,00	0,00
011	Charges à caractère général	0,00	0,00	0,00	0,00
012	Charges de personnel, frais assimilés	0,00	0,00	0,00	0,00
014	Atténuations de produits	0,00	0,00	0,00	0,00
022	Dépenses imprévues	0,00	0,00	0,00	0,00
023	Virement à la section d'investissement	0,00	0,00	0,00	0,00
042	Opérat° ordre transfert entre sections	0,00	0,00	0,00	0,00
043	Opérat° ordre intérieur de la section	0,00	0,00	0,00	0,00
65	Autres charges de gestion courante	0,00	0,00	0,00	0,00
656	Frais fonctionnement des groupes d'élus	0,00	0,00	0,00	0,00
66	Charges financières	0,00	0,00	0,00	0,00
67	Charges exceptionnelles	0,00	0,00	0,00	0,00
68	Dot. aux amortissements et provisions	0,00	0,00	0,00	0,00
Restes à réaliser – reports		0,00	0,00	0,00	0,00
RECETTES (2)		0,00	0,00	0,00	0,00
Recettes de l'exercice		0,00	0,00	0,00	0,00
013	Atténuations de charges	0,00	0,00	0,00	0,00
042	Opérat° ordre transfert entre sections	0,00	0,00	0,00	0,00
043	Opérat° ordre intérieur de la section	0,00	0,00	0,00	0,00
70	Produits des services, du domaine, vente	0,00	0,00	0,00	0,00
73	Impôts et taxes	0,00	0,00	0,00	0,00
74	Dotations et participations	0,00	0,00	0,00	0,00
75	Autres produits de gestion courante	0,00	0,00	0,00	0,00
76	Produits financiers	0,00	0,00	0,00	0,00
77	Produits exceptionnels	0,00	0,00	0,00	0,00
78	Reprise sur amortissements et provisions	0,00	0,00	0,00	0,00
Restes à réaliser – reports		0,00	0,00	0,00	0,00
SOLDE (2)		0,00	0,00	0,00	0,00

BRIEC - LOTISSEMENT DE CROAS VER - BP (projet de budget) - 2021

Envoyé en préfecture le 21/04/2021

Reçu en préfecture le 21/04/2021

(1)	Libellé	Sous-fonction 51			Sous-fonction 52				
		510 Services communs	511 Dispensaires, autres établissements sanitaires	512 Actions de prévention sanitaire	520 Services communs	521 Services à caractère social handicapés	522 Act° pour l'enfance et l'adolescence	Act° pour personnes en difficulté	Autres services
DEPENSES (2)		0,00	0,00	0,00	0,00	0,00	0,00	0,00	0,00
Dépenses de l'exercice		0,00	0,00	0,00	0,00	0,00	0,00	0,00	0,00
011	Charges à caractère général	0,00	0,00	0,00	0,00	0,00	0,00	0,00	0,00
012	Charges de personnel, frais assimilés	0,00	0,00	0,00	0,00	0,00	0,00	0,00	0,00
014	Atténuations de produits	0,00	0,00	0,00	0,00	0,00	0,00	0,00	0,00
022	Dépenses imprévues	0,00	0,00	0,00	0,00	0,00	0,00	0,00	0,00
023	Virement à la section d'investissement	0,00	0,00	0,00	0,00	0,00	0,00	0,00	0,00
042	Opérat° ordre transfert entre sections	0,00	0,00	0,00	0,00	0,00	0,00	0,00	0,00
043	Opérat° ordre intérieur de la section	0,00	0,00	0,00	0,00	0,00	0,00	0,00	0,00
65	Autres charges de gestion courante	0,00	0,00	0,00	0,00	0,00	0,00	0,00	0,00
656	Frais fonctionnement des groupes d'élus	0,00	0,00	0,00	0,00	0,00	0,00	0,00	0,00
66	Charges financières	0,00	0,00	0,00	0,00	0,00	0,00	0,00	0,00
67	Charges exceptionnelles	0,00	0,00	0,00	0,00	0,00	0,00	0,00	0,00
68	Dot. aux amortissements et provisions	0,00	0,00	0,00	0,00	0,00	0,00	0,00	0,00
Restes à réaliser – reports		0,00	0,00	0,00	0,00	0,00	0,00	0,00	0,00
RECETTES (2)		0,00	0,00	0,00	0,00	0,00	0,00	0,00	0,00
Recettes de l'exercice		0,00	0,00	0,00	0,00	0,00	0,00	0,00	0,00
013	Atténuations de charges	0,00	0,00	0,00	0,00	0,00	0,00	0,00	0,00
042	Opérat° ordre transfert entre sections	0,00	0,00	0,00	0,00	0,00	0,00	0,00	0,00
043	Opérat° ordre intérieur de la section	0,00	0,00	0,00	0,00	0,00	0,00	0,00	0,00
70	Produits des services, du domaine, vente	0,00	0,00	0,00	0,00	0,00	0,00	0,00	0,00
73	Impôts et taxes	0,00	0,00	0,00	0,00	0,00	0,00	0,00	0,00
74	Dotations et participations	0,00	0,00	0,00	0,00	0,00	0,00	0,00	0,00
75	Autres produits de gestion courante	0,00	0,00	0,00	0,00	0,00	0,00	0,00	0,00
76	Produits financiers	0,00	0,00	0,00	0,00	0,00	0,00	0,00	0,00
77	Produits exceptionnels	0,00	0,00	0,00	0,00	0,00	0,00	0,00	0,00
78	Reprise sur amortissements et provisions	0,00	0,00	0,00	0,00	0,00	0,00	0,00	0,00
Restes à réaliser – reports		0,00	0,00	0,00	0,00	0,00	0,00	0,00	0,00
SOLDE (2)		0,00	0,00	0,00	0,00	0,00	0,00	0,00	0,00

(1) Pour le croisement par nature, le détail est fait selon le niveau de vote choisi par l'assemblée délibérante (chapitre, article ou article spécialisé).

(2) Le solde correspond à la différence entre les recettes et les dépenses. Les dépenses et les recettes correspondent à la somme des dépenses et des recettes de l'exercice ainsi que des restes à réaliser et des reports (lignes budgétaires 001 et 002). Les lignes reports 001 et 002 apparaissent à la colonne 01-Non ventilables.

IV – ANNEXES

ELEMENTS DU BILAN
PRESENTATION CROISEE PAR FONCTION – DETAIL FONCTIONNEMENT

IV

A1.1

FONCTION 6 – Famille

(1)	Libellé	60 Services communs	61 Services en faveur des personnes âgées	62 Actions en faveur de la maternité	63 Aides à la famille	64 Crèches et garderies	65 Plan de relance (crise sanitaire)	Total
DEPENSES (2)		0,00	0,00	0,00	0,00	0,00	0,00	0,00
Dépenses de l'exercice		0,00	0,00	0,00	0,00	0,00	0,00	0,00
011	Charges à caractère général	0,00	0,00	0,00	0,00	0,00	0,00	0,00
012	Charges de personnel, frais assimilés	0,00	0,00	0,00	0,00	0,00	0,00	0,00
014	Atténuations de produits	0,00	0,00	0,00	0,00	0,00	0,00	0,00
022	Dépenses imprévues	0,00	0,00	0,00	0,00	0,00	0,00	0,00
023	Virement à la section d'investissement	0,00	0,00	0,00	0,00	0,00	0,00	0,00
042	Opérat° ordre transfert entre sections	0,00	0,00	0,00	0,00	0,00	0,00	0,00
043	Opérat° ordre intérieur de la section	0,00	0,00	0,00	0,00	0,00	0,00	0,00
65	Autres charges de gestion courante	0,00	0,00	0,00	0,00	0,00	0,00	0,00
656	Frais fonctionnement des groupes d'élus	0,00	0,00	0,00	0,00	0,00	0,00	0,00
66	Charges financières	0,00	0,00	0,00	0,00	0,00	0,00	0,00
67	Charges exceptionnelles	0,00	0,00	0,00	0,00	0,00	0,00	0,00
68	Dot. aux amortissements et provisions	0,00	0,00	0,00	0,00	0,00	0,00	0,00
Restes à réaliser – reports		0,00	0,00	0,00	0,00	0,00	0,00	0,00
RECETTES (2)		0,00	0,00	0,00	0,00	0,00	0,00	0,00
Recettes de l'exercice		0,00	0,00	0,00	0,00	0,00	0,00	0,00
013	Atténuations de charges	0,00	0,00	0,00	0,00	0,00	0,00	0,00
042	Opérat° ordre transfert entre sections	0,00	0,00	0,00	0,00	0,00	0,00	0,00
043	Opérat° ordre intérieur de la section	0,00	0,00	0,00	0,00	0,00	0,00	0,00
70	Produits des services, du domaine, vente	0,00	0,00	0,00	0,00	0,00	0,00	0,00
73	Impôts et taxes	0,00	0,00	0,00	0,00	0,00	0,00	0,00
74	Dotations et participations	0,00	0,00	0,00	0,00	0,00	0,00	0,00
75	Autres produits de gestion courante	0,00	0,00	0,00	0,00	0,00	0,00	0,00
76	Produits financiers	0,00	0,00	0,00	0,00	0,00	0,00	0,00
77	Produits exceptionnels	0,00	0,00	0,00	0,00	0,00	0,00	0,00
78	Reprise sur amortissements et provisions	0,00	0,00	0,00	0,00	0,00	0,00	0,00
Restes à réaliser – reports		0,00	0,00	0,00	0,00	0,00	0,00	0,00
SOLDE (2)		0,00	0,00	0,00	0,00	0,00	0,00	0,00

(1) Pour le croisement par nature, le détail est fait selon le niveau de vote choisi par l'assemblée délibérante (chapitre, article ou article spécialisé).

BRIEC - LOTISSEMENT DE CROAS VER - BP (projet de budget) - 2021

(2) Le solde correspond à la différence entre les recettes et les dépenses. Les dépenses et les recettes correspondent à la somme des dépenses et des recettes de l'exercice ainsi que des restes à réaliser et des reports (lignes reports 001 et 002). Les lignes reports 001 et 002 apparaissent à la colonne 01-Non ventilables.

Envoyé en préfecture le 21/04/2021
Reçu en préfecture le 21/04/2021
Affiché le
ID : 029-212900203-20210406-0604202105-DE

IV – ANNEXES

ELEMENTS DU BILAN
PRESENTATION CROISEE PAR FONCTION – DETAIL FONCTIONNEMENT

IV

A1.1

FONCTION 7 – Logement

(1)	Libellé	70 Services communs	71 Parc privé de la ville	72 Aide au secteur locatif	73 Aides à l'accession à la propriété	74 Plan de relance (crise sanitaire)	Total
DEPENSES (2)		0,00	0,00	0,00	0,00	0,00	0,00
Dépenses de l'exercice		0,00	0,00	0,00	0,00	0,00	0,00
011	Charges à caractère général	0,00	0,00	0,00	0,00	0,00	0,00
012	Charges de personnel, frais assimilés	0,00	0,00	0,00	0,00	0,00	0,00
014	Atténuations de produits	0,00	0,00	0,00	0,00	0,00	0,00
022	Dépenses imprévues	0,00	0,00	0,00	0,00	0,00	0,00
023	Virement à la section d'investissement	0,00	0,00	0,00	0,00	0,00	0,00
042	Opérat° ordre transfert entre sections	0,00	0,00	0,00	0,00	0,00	0,00
043	Opérat° ordre intérieur de la section	0,00	0,00	0,00	0,00	0,00	0,00
65	Autres charges de gestion courante	0,00	0,00	0,00	0,00	0,00	0,00
656	Frais fonctionnement des groupes d'élus	0,00	0,00	0,00	0,00	0,00	0,00
66	Charges financières	0,00	0,00	0,00	0,00	0,00	0,00
67	Charges exceptionnelles	0,00	0,00	0,00	0,00	0,00	0,00
68	Dot. aux amortissements et provisions	0,00	0,00	0,00	0,00	0,00	0,00
Restes à réaliser – reports		0,00	0,00	0,00	0,00	0,00	0,00
RECETTES (2)		0,00	0,00	0,00	0,00	0,00	0,00
Recettes de l'exercice		0,00	0,00	0,00	0,00	0,00	0,00
013	Atténuations de charges	0,00	0,00	0,00	0,00	0,00	0,00
042	Opérat° ordre transfert entre sections	0,00	0,00	0,00	0,00	0,00	0,00
043	Opérat° ordre intérieur de la section	0,00	0,00	0,00	0,00	0,00	0,00
70	Produits des services, du domaine, vente	0,00	0,00	0,00	0,00	0,00	0,00
73	Impôts et taxes	0,00	0,00	0,00	0,00	0,00	0,00
74	Dotations et participations	0,00	0,00	0,00	0,00	0,00	0,00
75	Autres produits de gestion courante	0,00	0,00	0,00	0,00	0,00	0,00
76	Produits financiers	0,00	0,00	0,00	0,00	0,00	0,00
77	Produits exceptionnels	0,00	0,00	0,00	0,00	0,00	0,00
78	Reprise sur amortissements et provisions	0,00	0,00	0,00	0,00	0,00	0,00
Restes à réaliser – reports		0,00	0,00	0,00	0,00	0,00	0,00
SOLDE (2)		0,00	0,00	0,00	0,00	0,00	0,00

(1) Pour le croisement par nature, le détail est fait selon le niveau de vote choisi par l'assemblée délibérante (chapitre, article ou article spécialisé).

(2) Le solde correspond à la différence entre les recettes et les dépenses. Les dépenses et les recettes correspondent à la somme des dépenses et des recettes de l'exercice ainsi que des restes à réaliser et des reports (lignes budgétaires 001 et 002). Les lignes reports 001 et 002 apparaissent à la colonne 01-Non ventilables.

IV – ANNEXES

ELEMENTS DU BILAN
PRESENTATION CROISEE PAR FONCTION – DETAIL FONCTIONNEMENT

IV

A1.1

FONCTION 8 – Aménagement et services urbains, environnement

(1)	Libellé	81 Services urbains	82 Aménagement urbain	83 Environnement	84 Plan de relance (crise sanitaire)	Total
DEPENSES (2)		0,00	0,00	0,00	0,00	0,00
Dépenses de l'exercice		0,00	0,00	0,00	0,00	0,00
011	Charges à caractère général	0,00	0,00	0,00	0,00	0,00
012	Charges de personnel, frais assimilés	0,00	0,00	0,00	0,00	0,00
014	Atténuations de produits	0,00	0,00	0,00	0,00	0,00
022	Dépenses imprévues	0,00	0,00	0,00	0,00	0,00
023	Virement à la section d'investissement	0,00	0,00	0,00	0,00	0,00
042	Opérat° ordre transfert entre sections	0,00	0,00	0,00	0,00	0,00
043	Opérat° ordre intérieur de la section	0,00	0,00	0,00	0,00	0,00
65	Autres charges de gestion courante	0,00	0,00	0,00	0,00	0,00
656	Frais fonctionnement des groupes d'élus	0,00	0,00	0,00	0,00	0,00
66	Charges financières	0,00	0,00	0,00	0,00	0,00
67	Charges exceptionnelles	0,00	0,00	0,00	0,00	0,00
68	Dot. aux amortissements et provisions	0,00	0,00	0,00	0,00	0,00
Restes à réaliser – reports		0,00	0,00	0,00	0,00	0,00
RECETTES (2)		0,00	0,00	0,00	0,00	0,00
Recettes de l'exercice		0,00	0,00	0,00	0,00	0,00
013	Atténuations de charges	0,00	0,00	0,00	0,00	0,00
042	Opérat° ordre transfert entre sections	0,00	0,00	0,00	0,00	0,00
043	Opérat° ordre intérieur de la section	0,00	0,00	0,00	0,00	0,00
70	Produits des services, du domaine, vente	0,00	0,00	0,00	0,00	0,00
73	Impôts et taxes	0,00	0,00	0,00	0,00	0,00
74	Dotations et participations	0,00	0,00	0,00	0,00	0,00
75	Autres produits de gestion courante	0,00	0,00	0,00	0,00	0,00
76	Produits financiers	0,00	0,00	0,00	0,00	0,00
77	Produits exceptionnels	0,00	0,00	0,00	0,00	0,00
78	Reprise sur amortissements et provisions	0,00	0,00	0,00	0,00	0,00
Restes à réaliser – reports		0,00	0,00	0,00	0,00	0,00
SOLDE (2)		0,00	0,00	0,00	0,00	0,00

(1)	Libellé	Sous-fonction 81						
		810 Services communs	811 Eau et assainissement	812 Collecte et traitement ordures ménagères	813 Propreté urbaine	814 Eclairage public	815 Transports urbains	816 Autres réseaux et services divers
DEPENSES (2)		0,00	0,00	0,00	0,00	0,00	0,00	0,00

(1)	Libellé	Sous-fonction 81						
		810 Services communs	811 Eau et assainissement	812 Collecte et traitement ordures ménagères	813 Propreté urbaine	814 Eclairage public	Transports urbains	Autres réseaux et services divers
	Dépenses de l'exercice	0,00	0,00	0,00	0,00	0,00	0,00	0,00
011	Charges à caractère général	0,00	0,00	0,00	0,00	0,00	0,00	0,00
012	Charges de personnel, frais assimilés	0,00	0,00	0,00	0,00	0,00	0,00	0,00
014	Atténuations de produits	0,00	0,00	0,00	0,00	0,00	0,00	0,00
022	Dépenses imprévues	0,00	0,00	0,00	0,00	0,00	0,00	0,00
023	Virement à la section d'investissement	0,00	0,00	0,00	0,00	0,00	0,00	0,00
042	Opérat° ordre transfert entre sections	0,00	0,00	0,00	0,00	0,00	0,00	0,00
043	Opérat° ordre intérieur de la section	0,00	0,00	0,00	0,00	0,00	0,00	0,00
65	Autres charges de gestion courante	0,00	0,00	0,00	0,00	0,00	0,00	0,00
656	Frais fonctionnement des groupes d'élus	0,00	0,00	0,00	0,00	0,00	0,00	0,00
66	Charges financières	0,00	0,00	0,00	0,00	0,00	0,00	0,00
67	Charges exceptionnelles	0,00	0,00	0,00	0,00	0,00	0,00	0,00
68	Dot. aux amortissements et provisions	0,00	0,00	0,00	0,00	0,00	0,00	0,00
	Restes à réaliser – reports	0,00	0,00	0,00	0,00	0,00	0,00	0,00
	RECETTES (2)	0,00	0,00	0,00	0,00	0,00	0,00	0,00
	Recettes de l'exercice	0,00	0,00	0,00	0,00	0,00	0,00	0,00
013	Atténuations de charges	0,00	0,00	0,00	0,00	0,00	0,00	0,00
042	Opérat° ordre transfert entre sections	0,00	0,00	0,00	0,00	0,00	0,00	0,00
043	Opérat° ordre intérieur de la section	0,00	0,00	0,00	0,00	0,00	0,00	0,00
70	Produits des services, du domaine, vente	0,00	0,00	0,00	0,00	0,00	0,00	0,00
73	Impôts et taxes	0,00	0,00	0,00	0,00	0,00	0,00	0,00
74	Dotations et participations	0,00	0,00	0,00	0,00	0,00	0,00	0,00
75	Autres produits de gestion courante	0,00	0,00	0,00	0,00	0,00	0,00	0,00
76	Produits financiers	0,00	0,00	0,00	0,00	0,00	0,00	0,00
77	Produits exceptionnels	0,00	0,00	0,00	0,00	0,00	0,00	0,00
78	Reprise sur amortissements et provisions	0,00	0,00	0,00	0,00	0,00	0,00	0,00
	Restes à réaliser – reports	0,00	0,00	0,00	0,00	0,00	0,00	0,00
	SOLDE (2)	0,00	0,00	0,00	0,00	0,00	0,00	0,00

BRIEC - LOTISSEMENT DE CROAS VER - BP (projet de budget) - 2021

Envoyé en préfecture le 21/04/2021

Reçu en préfecture le 21/04/2021

(1)	Libellé	Sous-fonction 82					830 Services communs	831 Aménagement des eaux	Act° spécif. lutte contre la pollution	Préservation du milieu naturel
		820 Services communs	821 Equipements de voirie	822 Voirie communale et routes	823 Espaces verts urbains	824 Autres opérations d'aménagement urbain				
	DEPENSES (2)	0,00	0,00	0,00	0,00	0,00	0,00	0,00	0,00	
	Dépenses de l'exercice	0,00	0,00	0,00	0,00	0,00	0,00	0,00	0,00	
011	Charges à caractère général	0,00	0,00	0,00	0,00	0,00	0,00	0,00	0,00	
012	Charges de personnel, frais assimilés	0,00	0,00	0,00	0,00	0,00	0,00	0,00	0,00	
014	Atténuations de produits	0,00	0,00	0,00	0,00	0,00	0,00	0,00	0,00	
022	Dépenses imprévues	0,00	0,00	0,00	0,00	0,00	0,00	0,00	0,00	
023	Virement à la section d'investissement	0,00	0,00	0,00	0,00	0,00	0,00	0,00	0,00	
042	Opérat° ordre transfert entre sections	0,00	0,00	0,00	0,00	0,00	0,00	0,00	0,00	
043	Opérat° ordre intérieur de la section	0,00	0,00	0,00	0,00	0,00	0,00	0,00	0,00	
65	Autres charges de gestion courante	0,00	0,00	0,00	0,00	0,00	0,00	0,00	0,00	
656	Frais fonctionnement des groupes d'élus	0,00	0,00	0,00	0,00	0,00	0,00	0,00	0,00	
66	Charges financières	0,00	0,00	0,00	0,00	0,00	0,00	0,00	0,00	
67	Charges exceptionnelles	0,00	0,00	0,00	0,00	0,00	0,00	0,00	0,00	
68	Dot. aux amortissements et provisions	0,00	0,00	0,00	0,00	0,00	0,00	0,00	0,00	
	Restes à réaliser – reports	0,00	0,00	0,00	0,00	0,00	0,00	0,00	0,00	
	RECETTES (2)	0,00	0,00	0,00	0,00	0,00	0,00	0,00	0,00	
	Recettes de l'exercice	0,00	0,00	0,00	0,00	0,00	0,00	0,00	0,00	
013	Atténuations de charges	0,00	0,00	0,00	0,00	0,00	0,00	0,00	0,00	
042	Opérat° ordre transfert entre sections	0,00	0,00	0,00	0,00	0,00	0,00	0,00	0,00	
043	Opérat° ordre intérieur de la section	0,00	0,00	0,00	0,00	0,00	0,00	0,00	0,00	
70	Produits des services, du domaine, vente	0,00	0,00	0,00	0,00	0,00	0,00	0,00	0,00	
73	Impôts et taxes	0,00	0,00	0,00	0,00	0,00	0,00	0,00	0,00	
74	Dotations et participations	0,00	0,00	0,00	0,00	0,00	0,00	0,00	0,00	
75	Autres produits de gestion courante	0,00	0,00	0,00	0,00	0,00	0,00	0,00	0,00	
76	Produits financiers	0,00	0,00	0,00	0,00	0,00	0,00	0,00	0,00	
77	Produits exceptionnels	0,00	0,00	0,00	0,00	0,00	0,00	0,00	0,00	
78	Reprise sur amortissements et provisions	0,00	0,00	0,00	0,00	0,00	0,00	0,00	0,00	
	Restes à réaliser – reports	0,00	0,00	0,00	0,00	0,00	0,00	0,00	0,00	
	SOLDE (2)	0,00	0,00	0,00	0,00	0,00	0,00	0,00	0,00	

(1) Pour le croisement par nature, le détail est fait selon le niveau de vote choisi par l'assemblée délibérante (chapitre, article ou article spécialisé).

(2) Le solde correspond à la différence entre les recettes et les dépenses. Les dépenses et les recettes correspondent à la somme des dépenses et des recettes de l'exercice ainsi que des restes à réaliser et des reports (lignes budgétaires 001 et 002). Les lignes reports 001 et 002 apparaissent à la colonne 01-Non ventilables.

IV – ANNEXES

IV

ELEMENTS DU BILAN
PRESENTATION CROISEE PAR FONCTION – DETAIL FONCTIONNEMENT

A1.1

FONCTION 9 – Action économique

(1)	Libellé	90 Interventions économiques	91 Foire et marchés	92 Aides à l'agriculture et aux industries	93 Aides à l'énergie, indus. manufact., BTP	94 Aides commerce et services marchands	95 Aides au tourisme	96 Aides aux services publics	97 Plan de relance (crise sanitaire)	Total
DEPENSES (2)		0,00	0,00	0,00	0,00	0,00	0,00	0,00	0,00	0,00
Dépenses de l'exercice		0,00	0,00	0,00	0,00	0,00	0,00	0,00	0,00	0,00
011	Charges à caractère général	0,00	0,00	0,00	0,00	0,00	0,00	0,00	0,00	0,00
012	Charges de personnel, frais assimilés	0,00	0,00	0,00	0,00	0,00	0,00	0,00	0,00	0,00
014	Atténuations de produits	0,00	0,00	0,00	0,00	0,00	0,00	0,00	0,00	0,00
022	Dépenses imprévues	0,00	0,00	0,00	0,00	0,00	0,00	0,00	0,00	0,00
023	Virement à la section d'investissement	0,00	0,00	0,00	0,00	0,00	0,00	0,00	0,00	0,00
042	Opérat° ordre transfert entre sections	0,00	0,00	0,00	0,00	0,00	0,00	0,00	0,00	0,00
043	Opérat° ordre intérieur de la section	0,00	0,00	0,00	0,00	0,00	0,00	0,00	0,00	0,00
65	Autres charges de gestion courante	0,00	0,00	0,00	0,00	0,00	0,00	0,00	0,00	0,00
656	Frais fonctionnement des groupes d'élus	0,00	0,00	0,00	0,00	0,00	0,00	0,00	0,00	0,00
66	Charges financières	0,00	0,00	0,00	0,00	0,00	0,00	0,00	0,00	0,00
67	Charges exceptionnelles	0,00	0,00	0,00	0,00	0,00	0,00	0,00	0,00	0,00
68	Dot. aux amortissements et provisions	0,00	0,00	0,00	0,00	0,00	0,00	0,00	0,00	0,00
Restes à réaliser – reports		0,00	0,00	0,00	0,00	0,00	0,00	0,00	0,00	0,00
RECETTES (2)		0,00	0,00	0,00	0,00	0,00	0,00	0,00	0,00	0,00
Recettes de l'exercice		0,00	0,00	0,00	0,00	0,00	0,00	0,00	0,00	0,00
013	Atténuations de charges	0,00	0,00	0,00	0,00	0,00	0,00	0,00	0,00	0,00
042	Opérat° ordre transfert entre sections	0,00	0,00	0,00	0,00	0,00	0,00	0,00	0,00	0,00
043	Opérat° ordre intérieur de la section	0,00	0,00	0,00	0,00	0,00	0,00	0,00	0,00	0,00
70	Produits des services, du domaine, vente	0,00	0,00	0,00	0,00	0,00	0,00	0,00	0,00	0,00
73	Impôts et taxes	0,00	0,00	0,00	0,00	0,00	0,00	0,00	0,00	0,00
74	Dotations et participations	0,00	0,00	0,00	0,00	0,00	0,00	0,00	0,00	0,00

BRIEC - LOTISSEMENT DE CROAS VER - BP (projet de budget) - 2021

Envoyé en préfecture le 21/04/2021

Reçu en préfecture le 21/04/2021

(1)	Libellé	90 Interventions économiques	91 Foire et marchés	92 Aides à l'agriculture et aux industries	93 Aides à l'énergie, indus. manufact., BTP	94 Aides commerce et services marchands	95 Aides au tourisme	96 Aides aux services publics	97 Plus de colonnes (voir sommaire)	Total
75	Autres produits de gestion courante	0,00	0,00	0,00	0,00	0,00	0,00	0,00	0,00	0,00
76	Produits financiers	0,00	0,00	0,00	0,00	0,00	0,00	0,00	0,00	0,00
77	Produits exceptionnels	0,00	0,00	0,00	0,00	0,00	0,00	0,00	0,00	0,00
78	Reprise sur amortissements et provisions	0,00	0,00	0,00	0,00	0,00	0,00	0,00	0,00	0,00
	Restes à réaliser – reports	0,00	0,00	0,00	0,00	0,00	0,00	0,00	0,00	0,00
	SOLDE (2)	0,00	0,00	0,00	0,00	0,00	0,00	0,00	0,00	0,00

(1) Pour le croisement par nature, le détail est fait selon le niveau de vote choisi par l'assemblée délibérante (chapitre, article ou article spécialisé).

(2) Le solde correspond à la différence entre les recettes et les dépenses. Les dépenses et les recettes correspondent à la somme des dépenses et des recettes de l'exercice ainsi que des restes à réaliser et des reports (lignes budgétaires 001 et 002). Les lignes reports 001 et 002 apparaissent à la colonne 01-Non ventilables.

IV – ANNEXES
ELEMENTS DU BILAN
PRESENTATION CROISEE PAR FONCTION – DETAIL INVESTISSEMENT

FONCTION 0 – Services généraux des administrations publiques locales

(1)	Libellé	01 Opérations non ventilables	02 Administration générale	03 Justice	04 Coopérat° décentralisée, act° européen.	05 Plan de relance (crise sanitaire)	Total
DEPENSES (2)		284 022,43	0,00	0,00	0,00	0,00	284 022,43
Dépenses de l'exercice		40 000,00	0,00	0,00	0,00	0,00	40 000,00
010	Stocks	0,00	0,00	0,00	0,00	0,00	0,00
020	Dépenses imprévues	0,00	0,00	0,00	0,00	0,00	0,00
040	<i>Opérat° ordre transfert entre sections</i>	40 000,00	0,00	0,00	0,00	0,00	40 000,00
041	<i>Opérations patrimoniales</i>	0,00	0,00	0,00	0,00	0,00	0,00
10	Dotations, fonds divers et réserves	0,00	0,00	0,00	0,00	0,00	0,00
13	Subventions d'investissement	0,00	0,00	0,00	0,00	0,00	0,00
16	Emprunts et dettes assimilées	0,00	0,00	0,00	0,00	0,00	0,00
18	Compte de liaison : affectat° (BA,régie)	0,00	0,00	0,00	0,00	0,00	0,00
20	Immobilisations incorporelles	0,00	0,00	0,00	0,00	0,00	0,00
204	Subventions d'équipement versées	0,00	0,00	0,00	0,00	0,00	0,00
21	Immobilisations corporelles	0,00	0,00	0,00	0,00	0,00	0,00
22	Immobilisations reçues en affectation	0,00	0,00	0,00	0,00	0,00	0,00
23	Immobilisations en cours	0,00	0,00	0,00	0,00	0,00	0,00
26	Participat° et créances rattachées	0,00	0,00	0,00	0,00	0,00	0,00
27	Autres immobilisations financières	0,00	0,00	0,00	0,00	0,00	0,00
Opérations d'équipement		0,00	0,00	0,00	0,00	0,00	0,00
Opérations pour compte de tiers		0,00	0,00	0,00	0,00	0,00	0,00
Restes à réaliser – reports		244 022,43	0,00	0,00	0,00	0,00	244 022,43
RECETTES (2)		284 022,43	0,00	0,00	0,00	0,00	284 022,43
Recettes de l'exercice		284 022,43	0,00	0,00	0,00	0,00	284 022,43
010	Stocks	0,00	0,00	0,00	0,00	0,00	0,00
021	<i>Virement de la sect° de fonctionnement</i>	0,00	0,00	0,00	0,00	0,00	0,00
024	Produits des cessions d'immobilisations	0,00	0,00	0,00	0,00	0,00	0,00
040	<i>Opérat° ordre transfert entre sections</i>	0,00	0,00	0,00	0,00	0,00	0,00
041	<i>Opérations patrimoniales</i>	0,00	0,00	0,00	0,00	0,00	0,00
10	Dotations, fonds divers et réserves	0,00	0,00	0,00	0,00	0,00	0,00
13	Subventions d'investissement	0,00	0,00	0,00	0,00	0,00	0,00
16	Emprunts et dettes assimilées	284 022,43	0,00	0,00	0,00	0,00	284 022,43

(1)	Libellé	01 Opérations non ventilables	02 Administration générale	03 Justice	04 Coopérat° décentralisée, act° européen.	Plan	Affiché le	ID
18	Compte de liaison : affectat° (BA,régie)	0,00	0,00	0,00	0,00		21/04/2021	029-212900203-20210406-0604202105-DE
20	Immobilisations incorporelles	0,00	0,00	0,00	0,00			
204	Subventions d'équipement versées	0,00	0,00	0,00	0,00			
21	Immobilisations corporelles	0,00	0,00	0,00	0,00			
22	Immobilisations reçues en affectation	0,00	0,00	0,00	0,00			
23	Immobilisations en cours	0,00	0,00	0,00	0,00			
26	Participat° et créances rattachées	0,00	0,00	0,00	0,00			
27	Autres immobilisations financières	0,00	0,00	0,00	0,00			
Opérations pour compte de tiers		0,00	0,00	0,00	0,00			
Restes à réaliser – reports		0,00	0,00	0,00	0,00			
SOLDE (2)		0,00	0,00	0,00	0,00			

(1)	Libellé	Sous-fonction 02							Sous-fonction 04	
		020 Administrat° générale collectivité	021 Assemblée locale	022 Administration générale de l'état	023 Information, communication, publicité	024 Fêtes et cérémonies	025 Aides aux assoc. (non classées ailleurs)	026 Cimetières et pompes funèbres	041 Subvention globale	048 Autres act° de coopérat° décentralisée
DEPENSES (2)		0,00	0,00	0,00	0,00	0,00	0,00	0,00	0,00	0,00
Dépenses de l'exercice		0,00	0,00	0,00	0,00	0,00	0,00	0,00	0,00	0,00
010	Stocks	0,00	0,00	0,00	0,00	0,00	0,00	0,00	0,00	0,00
020	Dépenses imprévues	0,00	0,00	0,00	0,00	0,00	0,00	0,00	0,00	0,00
040	Opérat° ordre transfert entre sections	0,00	0,00	0,00	0,00	0,00	0,00	0,00	0,00	0,00
041	Opérations patrimoniales	0,00	0,00	0,00	0,00	0,00	0,00	0,00	0,00	0,00
10	Dotations, fonds divers et réserves	0,00	0,00	0,00	0,00	0,00	0,00	0,00	0,00	0,00
13	Subventions d'investissement	0,00	0,00	0,00	0,00	0,00	0,00	0,00	0,00	0,00
16	Emprunts et dettes assimilées	0,00	0,00	0,00	0,00	0,00	0,00	0,00	0,00	0,00
18	Compte de liaison : affectat° (BA,régie)	0,00	0,00	0,00	0,00	0,00	0,00	0,00	0,00	0,00
20	Immobilisations incorporelles	0,00	0,00	0,00	0,00	0,00	0,00	0,00	0,00	0,00
204	Subventions d'équipement versées	0,00	0,00	0,00	0,00	0,00	0,00	0,00	0,00	0,00
21	Immobilisations corporelles	0,00	0,00	0,00	0,00	0,00	0,00	0,00	0,00	0,00
22	Immobilisations reçues en affectation	0,00	0,00	0,00	0,00	0,00	0,00	0,00	0,00	0,00

(1)	Libellé	Sous-fonction 02								
		020 Administrat° générale collectivité	021 Assemblée locale	022 Administration générale de l'état	023 Information, communication, publicité	024 Fêtes et cérémonies	025 Aides aux assoc. (non classées ailleurs)	026 Cimetières et pompes funèbres	Subvention globale	Autres act° de coopérat° décentralisée
23	Immobilisations en cours	0,00	0,00	0,00	0,00	0,00	0,00	0,00	0,00	0,00
26	Participat° et créances rattachées	0,00	0,00	0,00	0,00	0,00	0,00	0,00	0,00	0,00
27	Autres immobilisations financières	0,00	0,00	0,00	0,00	0,00	0,00	0,00	0,00	0,00
	Opérations d'équipement	0,00	0,00	0,00	0,00	0,00	0,00	0,00	0,00	0,00
	Opérations pour compte de tiers	0,00	0,00	0,00	0,00	0,00	0,00	0,00	0,00	0,00
	Restes à réaliser – reports	0,00	0,00	0,00	0,00	0,00	0,00	0,00	0,00	0,00
	RECETTES (2)	0,00	0,00	0,00	0,00	0,00	0,00	0,00	0,00	0,00
	Recettes de l'exercice	0,00	0,00	0,00	0,00	0,00	0,00	0,00	0,00	0,00
010	Stocks	0,00	0,00	0,00	0,00	0,00	0,00	0,00	0,00	0,00
021	Virement de la sect° de fonctionnement	0,00	0,00	0,00	0,00	0,00	0,00	0,00	0,00	0,00
024	Produits des cessions d'immobilisations	0,00	0,00	0,00	0,00	0,00	0,00	0,00	0,00	0,00
040	Opérat° ordre transfert entre sections	0,00	0,00	0,00	0,00	0,00	0,00	0,00	0,00	0,00
041	Opérations patrimoniales	0,00	0,00	0,00	0,00	0,00	0,00	0,00	0,00	0,00
10	Dotations, fonds divers et réserves	0,00	0,00	0,00	0,00	0,00	0,00	0,00	0,00	0,00
13	Subventions d'investissement	0,00	0,00	0,00	0,00	0,00	0,00	0,00	0,00	0,00
16	Emprunts et dettes assimilées	0,00	0,00	0,00	0,00	0,00	0,00	0,00	0,00	0,00
18	Compte de liaison : affectat° (BA, régie)	0,00	0,00	0,00	0,00	0,00	0,00	0,00	0,00	0,00
20	Immobilisations incorporelles	0,00	0,00	0,00	0,00	0,00	0,00	0,00	0,00	0,00
204	Subventions d'équipement versées	0,00	0,00	0,00	0,00	0,00	0,00	0,00	0,00	0,00
21	Immobilisations corporelles	0,00	0,00	0,00	0,00	0,00	0,00	0,00	0,00	0,00
22	Immobilisations reçues en affectation	0,00	0,00	0,00	0,00	0,00	0,00	0,00	0,00	0,00
23	Immobilisations en cours	0,00	0,00	0,00	0,00	0,00	0,00	0,00	0,00	0,00
26	Participat° et créances rattachées	0,00	0,00	0,00	0,00	0,00	0,00	0,00	0,00	0,00
27	Autres immobilisations financières	0,00	0,00	0,00	0,00	0,00	0,00	0,00	0,00	0,00

BRIEC - LOTISSEMENT DE CROAS VER - BP (projet de budget) - 2021

Envoyé en préfecture le 21/04/2021

Reçu en préfecture le 21/04/2021

Affiché le Sous-fonction:

ID : 029-212900203-20210406-0604202105-DE

(1)	Libellé	Sous-fonction 02								
		020 Administrat° générale collectivité	021 Assemblée locale	022 Administration générale de l'état	023 Information, communication, publicité	024 Fêtes et cérémonies	025 Aides aux assoc. (non classées ailleurs)	026 Cimetières et pompes funèbres	Subvention globale	Autres act° de coopérat° décentralisée
	Opérations pour compte de tiers	0,00	0,00	0,00	0,00	0,00	0,00	0,00	0,00	0,00
	Restes à réaliser – reports	0,00	0,00	0,00	0,00	0,00	0,00	0,00	0,00	0,00
	SOLDE (2)	0,00	0,00	0,00	0,00	0,00	0,00	0,00	0,00	0,00

(1) Pour le croisement par nature, le détail est fait selon le niveau de vote choisi par l'assemblée délibérante (chapitre, article ou article spécialisé).

(2) Le solde correspond à la différence entre les recettes et les dépenses. Les dépenses et les recettes correspondent à la somme des dépenses et des recettes de l'exercice ainsi que des restes à réaliser et des reports (lignes budgétaires 001 et 002). Les lignes reports 001 et 002 apparaissent à la colonne 01-Non ventilables.

IV – ANNEXES

ELEMENTS DU BILAN
PRESENTATION CROISEE PAR FONCTION – DETAIL INVESTISSEMENT

IV

A1.2

FONCTION 1 – Sécurité et salubrité publiques

(1)	Libellé	11 Sécurité intérieure	12 Hygiène et salubrité publique	13 Plan de relance (crise sanitaire)	Total
DEPENSES (2)		0,00	0,00	0,00	0,00
Dépenses de l'exercice		0,00	0,00	0,00	0,00
010	Stocks	0,00	0,00	0,00	0,00
020	Dépenses imprévues	0,00	0,00	0,00	0,00
040	Opérat° ordre transfert entre sections	0,00	0,00	0,00	0,00
041	Opérations patrimoniales	0,00	0,00	0,00	0,00
10	Dotations, fonds divers et réserves	0,00	0,00	0,00	0,00
13	Subventions d'investissement	0,00	0,00	0,00	0,00
16	Emprunts et dettes assimilées	0,00	0,00	0,00	0,00
18	Compte de liaison : affectat° (BA,régie)	0,00	0,00	0,00	0,00
20	Immobilisations incorporelles	0,00	0,00	0,00	0,00
204	Subventions d'équipement versées	0,00	0,00	0,00	0,00
21	Immobilisations corporelles	0,00	0,00	0,00	0,00
22	Immobilisations reçues en affectation	0,00	0,00	0,00	0,00
23	Immobilisations en cours	0,00	0,00	0,00	0,00
26	Participat° et créances rattachées	0,00	0,00	0,00	0,00
27	Autres immobilisations financières	0,00	0,00	0,00	0,00
Opérations d'équipement		0,00	0,00	0,00	0,00
Opérations pour compte de tiers		0,00	0,00	0,00	0,00
Restes à réaliser – reports		0,00	0,00	0,00	0,00
RECETTES (2)		0,00	0,00	0,00	0,00
Recettes de l'exercice		0,00	0,00	0,00	0,00
010	Stocks	0,00	0,00	0,00	0,00
021	Virement de la sect° de fonctionnement	0,00	0,00	0,00	0,00
024	Produits des cessions d'immobilisations	0,00	0,00	0,00	0,00
040	Opérat° ordre transfert entre sections	0,00	0,00	0,00	0,00
041	Opérations patrimoniales	0,00	0,00	0,00	0,00
10	Dotations, fonds divers et réserves	0,00	0,00	0,00	0,00
13	Subventions d'investissement	0,00	0,00	0,00	0,00
16	Emprunts et dettes assimilées	0,00	0,00	0,00	0,00
18	Compte de liaison : affectat° (BA,régie)	0,00	0,00	0,00	0,00

BRIEC - LOTISSEMENT DE CROAS VER - BP (projet de budget) - 2021

Envoyé en préfecture le 21/04/2021

Reçu en préfecture le 21/04/2021

(1)	Libellé	11	12	13	Affiché le	
		Sécurité intérieure	Hygiène et salubrité publique	Plan de relance (crise sanitaire)		Total
20	Immobilisations incorporelles	0,00	0,00	0,00	0,00	0,00
204	Subventions d'équipement versées	0,00	0,00	0,00	0,00	0,00
21	Immobilisations corporelles	0,00	0,00	0,00	0,00	0,00
22	Immobilisations reçues en affectation	0,00	0,00	0,00	0,00	0,00
23	Immobilisations en cours	0,00	0,00	0,00	0,00	0,00
26	Participat° et créances rattachées	0,00	0,00	0,00	0,00	0,00
27	Autres immobilisations financières	0,00	0,00	0,00	0,00	0,00
Opérations pour compte de tiers		0,00	0,00	0,00	0,00	0,00
Restes à réaliser – reports		0,00	0,00	0,00	0,00	0,00
SOLDE (2)		0,00	0,00	0,00	0,00	0,00

ID : 029-212900203-20210406-0604202105-DE

(1)	Libellé	Sous-fonction 11				
		110 Services communs	111 Police nationale	112 Police municipale	113 Pompiers, incendies et secours	114 Autres services de protection civile
DEPENSES (2)		0,00	0,00	0,00	0,00	0,00
Dépenses de l'exercice		0,00	0,00	0,00	0,00	0,00
010	Stocks	0,00	0,00	0,00	0,00	0,00
020	Dépenses imprévues	0,00	0,00	0,00	0,00	0,00
040	Opérat° ordre transfert entre sections	0,00	0,00	0,00	0,00	0,00
041	Opérations patrimoniales	0,00	0,00	0,00	0,00	0,00
10	Dotations, fonds divers et réserves	0,00	0,00	0,00	0,00	0,00
13	Subventions d'investissement	0,00	0,00	0,00	0,00	0,00
16	Emprunts et dettes assimilées	0,00	0,00	0,00	0,00	0,00
18	Compte de liaison : affectat° (BA,régie)	0,00	0,00	0,00	0,00	0,00
20	Immobilisations incorporelles	0,00	0,00	0,00	0,00	0,00
204	Subventions d'équipement versées	0,00	0,00	0,00	0,00	0,00
21	Immobilisations corporelles	0,00	0,00	0,00	0,00	0,00
22	Immobilisations reçues en affectation	0,00	0,00	0,00	0,00	0,00
23	Immobilisations en cours	0,00	0,00	0,00	0,00	0,00
26	Participat° et créances rattachées	0,00	0,00	0,00	0,00	0,00
27	Autres immobilisations financières	0,00	0,00	0,00	0,00	0,00
Opérations d'équipement		0,00	0,00	0,00	0,00	0,00
Opérations pour compte de tiers		0,00	0,00	0,00	0,00	0,00
Restes à réaliser – reports		0,00	0,00	0,00	0,00	0,00
RECETTES (2)		0,00	0,00	0,00	0,00	0,00
Recettes de l'exercice		0,00	0,00	0,00	0,00	0,00
010	Stocks	0,00	0,00	0,00	0,00	0,00
021	Virement de la sect° de fonctionnement	0,00	0,00	0,00	0,00	0,00

BRIEC - LOTISSEMENT DE CROAS VER - BP (projet de budget) - 2021

Envoyé en préfecture le 21/04/2021

Reçu en préfecture le 21/04/2021

Affiché le

ID : 029-212900203-20210406-0604202105-DE

(1)	Libellé	Sous-fonction 11				
		110 Services communs	111 Police nationale	112 Police municipale	Pompiers, incendies et secours	Autres services de protection civile
024	Produits des cessions d'immobilisations	0,00	0,00	0,00	0,00	0,00
040	Opérat° ordre transfert entre sections	0,00	0,00	0,00	0,00	0,00
041	Opérations patrimoniales	0,00	0,00	0,00	0,00	0,00
10	Dotations, fonds divers et réserves	0,00	0,00	0,00	0,00	0,00
13	Subventions d'investissement	0,00	0,00	0,00	0,00	0,00
16	Emprunts et dettes assimilées	0,00	0,00	0,00	0,00	0,00
18	Compte de liaison : affectat° (BA,régie)	0,00	0,00	0,00	0,00	0,00
20	Immobilisations incorporelles	0,00	0,00	0,00	0,00	0,00
204	Subventions d'équipement versées	0,00	0,00	0,00	0,00	0,00
21	Immobilisations corporelles	0,00	0,00	0,00	0,00	0,00
22	Immobilisations reçues en affectation	0,00	0,00	0,00	0,00	0,00
23	Immobilisations en cours	0,00	0,00	0,00	0,00	0,00
26	Participat° et créances rattachées	0,00	0,00	0,00	0,00	0,00
27	Autres immobilisations financières	0,00	0,00	0,00	0,00	0,00
Opérations pour compte de tiers		0,00	0,00	0,00	0,00	0,00
Restes à réaliser – reports		0,00	0,00	0,00	0,00	0,00
SOLDE (2)		0,00	0,00	0,00	0,00	0,00

(1) Pour le croisement par nature, le détail est fait selon le niveau de vote choisi par l'assemblée délibérante (chapitre, article ou article spécialisé).

(2) Le solde correspond à la différence entre les recettes et les dépenses. Les dépenses et les recettes correspondent à la somme des dépenses et des recettes de l'exercice ainsi que des restes à réaliser et des reports (lignes budgétaires 001 et 002). Les lignes reports 001 et 002 apparaissent à la colonne 01-Non ventilables.

IV – ANNEXES

ELEMENTS DU BILAN
PRESENTATION CROISEE PAR FONCTION – DETAIL INVESTISSEMENT

IV

A1.2

FONCTION 2 – Enseignement - Formation

(1)	Libellé	20 Services communs	21 Enseignement du premier degré	22 Enseignement du deuxième degré	23 Enseignement supérieur	24 Formation continue	25 Services annexes de l'enseignement	26 Plan de relance (crise sanitaire)	Total
DEPENSES (2)		0,00	0,00	0,00	0,00	0,00	0,00	0,00	0,00
Dépenses de l'exercice		0,00	0,00	0,00	0,00	0,00	0,00	0,00	0,00
010	Stocks	0,00	0,00	0,00	0,00	0,00	0,00	0,00	0,00
020	Dépenses imprévues	0,00	0,00	0,00	0,00	0,00	0,00	0,00	0,00
040	Opérat° ordre transfert entre sections	0,00	0,00	0,00	0,00	0,00	0,00	0,00	0,00
041	Opérations patrimoniales	0,00	0,00	0,00	0,00	0,00	0,00	0,00	0,00
10	Dotations, fonds divers et réserves	0,00	0,00	0,00	0,00	0,00	0,00	0,00	0,00
13	Subventions d'investissement	0,00	0,00	0,00	0,00	0,00	0,00	0,00	0,00
16	Emprunts et dettes assimilées	0,00	0,00	0,00	0,00	0,00	0,00	0,00	0,00
18	Compte de liaison : affectat° (BA,régie)	0,00	0,00	0,00	0,00	0,00	0,00	0,00	0,00
20	Immobilisations incorporelles	0,00	0,00	0,00	0,00	0,00	0,00	0,00	0,00
204	Subventions d'équipement versées	0,00	0,00	0,00	0,00	0,00	0,00	0,00	0,00
21	Immobilisations corporelles	0,00	0,00	0,00	0,00	0,00	0,00	0,00	0,00
22	Immobilisations reçues en affectation	0,00	0,00	0,00	0,00	0,00	0,00	0,00	0,00
23	Immobilisations en cours	0,00	0,00	0,00	0,00	0,00	0,00	0,00	0,00
26	Participat° et créances rattachées	0,00	0,00	0,00	0,00	0,00	0,00	0,00	0,00
27	Autres immobilisations financières	0,00	0,00	0,00	0,00	0,00	0,00	0,00	0,00
Opérations d'équipement		0,00	0,00	0,00	0,00	0,00	0,00	0,00	0,00
Opérations pour compte de tiers		0,00	0,00	0,00	0,00	0,00	0,00	0,00	0,00
Restes à réaliser – reports		0,00	0,00	0,00	0,00	0,00	0,00	0,00	0,00
RECETTES (2)		0,00	0,00	0,00	0,00	0,00	0,00	0,00	0,00
Recettes de l'exercice		0,00	0,00	0,00	0,00	0,00	0,00	0,00	0,00
010	Stocks	0,00	0,00	0,00	0,00	0,00	0,00	0,00	0,00

BRIEC - LOTISSEMENT DE CROAS VER - BP (projet de budget) - 2021

Envoyé en préfecture le 21/04/2021

Reçu en préfecture le 21/04/2021

(1)	Libellé	20	21	22	23	24	25	Total	
		Services communs	Enseignement du premier degré	Enseignement du deuxième degré	Enseignement supérieur	Formation continue	Services annexes de l'enseignement		
021	Virement de la sect° de fonctionnement	0,00	0,00	0,00	0,00	0,00	0,00	0,00	0,00
024	Produits des cessions d'immobilisations	0,00	0,00	0,00	0,00	0,00	0,00	0,00	0,00
040	Opérat° ordre transfert entre sections	0,00	0,00	0,00	0,00	0,00	0,00	0,00	0,00
041	Opérations patrimoniales	0,00	0,00	0,00	0,00	0,00	0,00	0,00	0,00
10	Dotations, fonds divers et réserves	0,00	0,00	0,00	0,00	0,00	0,00	0,00	0,00
13	Subventions d'investissement	0,00	0,00	0,00	0,00	0,00	0,00	0,00	0,00
16	Emprunts et dettes assimilées	0,00	0,00	0,00	0,00	0,00	0,00	0,00	0,00
18	Compte de liaison : affectat° (BA,régie)	0,00	0,00	0,00	0,00	0,00	0,00	0,00	0,00
20	Immobilisations incorporelles	0,00	0,00	0,00	0,00	0,00	0,00	0,00	0,00
204	Subventions d'équipement versées	0,00	0,00	0,00	0,00	0,00	0,00	0,00	0,00
21	Immobilisations corporelles	0,00	0,00	0,00	0,00	0,00	0,00	0,00	0,00
22	Immobilisations reçues en affectation	0,00	0,00	0,00	0,00	0,00	0,00	0,00	0,00
23	Immobilisations en cours	0,00	0,00	0,00	0,00	0,00	0,00	0,00	0,00
26	Participat° et créances rattachées	0,00	0,00	0,00	0,00	0,00	0,00	0,00	0,00
27	Autres immobilisations financières	0,00	0,00	0,00	0,00	0,00	0,00	0,00	0,00
Opérations pour compte de tiers		0,00	0,00	0,00	0,00	0,00	0,00	0,00	0,00
Restes à réaliser – reports		0,00	0,00	0,00	0,00	0,00	0,00	0,00	0,00
SOLDE (2)		0,00	0,00	0,00	0,00	0,00	0,00	0,00	0,00

Affiché le 26
 ID : 029-212900203-20210406-0604202105-DE
 Plan de dépenses forges
 sanitaire)

(1)	Libellé	Sous-fonction 21			Sous-fonction 25				
		211 Ecoles maternelles	212 Ecoles primaires	213 Classes regroupées	251 Hébergement et restauration scolaire	252 Transports scolaires	253 Sport scolaire	254 Médecine scolaire	255 Classes de découverte et autres services
DEPENSES (2)		0,00	0,00	0,00	0,00	0,00	0,00	0,00	0,00
Dépenses de l'exercice		0,00	0,00	0,00	0,00	0,00	0,00	0,00	0,00
010	Stocks	0,00	0,00	0,00	0,00	0,00	0,00	0,00	0,00
020	Dépenses imprévues	0,00	0,00	0,00	0,00	0,00	0,00	0,00	0,00
040	Opérat° ordre transfert entre sections	0,00	0,00	0,00	0,00	0,00	0,00	0,00	0,00
041	Opérations patrimoniales	0,00	0,00	0,00	0,00	0,00	0,00	0,00	0,00

BRIEC - LOTISSEMENT DE CROAS VER - BP (projet de budget) - 2021

Envoyé en préfecture le 21/04/2021

Reçu en préfecture le 21/04/2021

(1)	Libellé	Sous-fonction 21			Sous-fonction 25				
		211 Ecoles maternelles	212 Ecoles primaires	213 Classes regroupées	251 Hébergement et restauration scolaire	252 Transports scolaires	253 Sport scolaire	254 Médecine scolaire	255 Classes de découverte et autres services
10	Dotations, fonds divers et réserves	0,00	0,00	0,00	0,00	0,00	0,00	0,00	0,00
13	Subventions d'investissement	0,00	0,00	0,00	0,00	0,00	0,00	0,00	0,00
16	Emprunts et dettes assimilées	0,00	0,00	0,00	0,00	0,00	0,00	0,00	0,00
18	Compte de liaison : affectat° (BA,régie)	0,00	0,00	0,00	0,00	0,00	0,00	0,00	0,00
20	Immobilisations incorporelles	0,00	0,00	0,00	0,00	0,00	0,00	0,00	0,00
204	Subventions d'équipement versées	0,00	0,00	0,00	0,00	0,00	0,00	0,00	0,00
21	Immobilisations corporelles	0,00	0,00	0,00	0,00	0,00	0,00	0,00	0,00
22	Immobilisations reçues en affectation	0,00	0,00	0,00	0,00	0,00	0,00	0,00	0,00
23	Immobilisations en cours	0,00	0,00	0,00	0,00	0,00	0,00	0,00	0,00
26	Participat° et créances rattachées	0,00	0,00	0,00	0,00	0,00	0,00	0,00	0,00
27	Autres immobilisations financières	0,00	0,00	0,00	0,00	0,00	0,00	0,00	0,00
Opérations d'équipement		0,00	0,00	0,00	0,00	0,00	0,00	0,00	0,00
Opérations pour compte de tiers		0,00	0,00	0,00	0,00	0,00	0,00	0,00	0,00
Restes à réaliser – reports		0,00	0,00	0,00	0,00	0,00	0,00	0,00	0,00
RECETTES (2)		0,00	0,00	0,00	0,00	0,00	0,00	0,00	0,00
Recettes de l'exercice		0,00	0,00	0,00	0,00	0,00	0,00	0,00	0,00
010	Stocks	0,00	0,00	0,00	0,00	0,00	0,00	0,00	0,00
021	Virement de la sect° de fonctionnement	0,00	0,00	0,00	0,00	0,00	0,00	0,00	0,00
024	Produits des cessions d'immobilisations	0,00	0,00	0,00	0,00	0,00	0,00	0,00	0,00
040	Opérat° ordre transfert entre sections	0,00	0,00	0,00	0,00	0,00	0,00	0,00	0,00
041	Opérations patrimoniales	0,00	0,00	0,00	0,00	0,00	0,00	0,00	0,00
10	Dotations, fonds divers et réserves	0,00	0,00	0,00	0,00	0,00	0,00	0,00	0,00
13	Subventions d'investissement	0,00	0,00	0,00	0,00	0,00	0,00	0,00	0,00
16	Emprunts et dettes assimilées	0,00	0,00	0,00	0,00	0,00	0,00	0,00	0,00
18	Compte de liaison : affectat° (BA,régie)	0,00	0,00	0,00	0,00	0,00	0,00	0,00	0,00
20	Immobilisations incorporelles	0,00	0,00	0,00	0,00	0,00	0,00	0,00	0,00
204	Subventions d'équipement versées	0,00	0,00	0,00	0,00	0,00	0,00	0,00	0,00
21	Immobilisations corporelles	0,00	0,00	0,00	0,00	0,00	0,00	0,00	0,00
22	Immobilisations reçues en affectation	0,00	0,00	0,00	0,00	0,00	0,00	0,00	0,00
23	Immobilisations en cours	0,00	0,00	0,00	0,00	0,00	0,00	0,00	0,00
26	Participat° et créances rattachées	0,00	0,00	0,00	0,00	0,00	0,00	0,00	0,00
27	Autres immobilisations financières	0,00	0,00	0,00	0,00	0,00	0,00	0,00	0,00
Opérations pour compte de tiers		0,00	0,00	0,00	0,00	0,00	0,00	0,00	0,00
Restes à réaliser – reports		0,00	0,00	0,00	0,00	0,00	0,00	0,00	0,00
SOLDE (2)		0,00	0,00	0,00	0,00	0,00	0,00	0,00	0,00

Affiché le 04/05/2021
ID : 029-212900203-20210406-0604202105-DE

BRIEC - LOTISSEMENT DE CROAS VER - BP (projet de budget) - 2021

(1) Pour le croisement par nature, le détail est fait selon le niveau de vote choisi par l'assemblée délibérante (chapitre, article ou article spécialisé).

(2) Le solde correspond à la différence entre les recettes et les dépenses. Les dépenses et les recettes correspondent à la somme des dépenses et des recettes de l'exercice ainsi que des restes à réaliser et des reports (lignes budgétaires 001 et 002). Les lignes reports 001 et 002 apparaissent à la colonne 01-Non ventilables.

Envoyé en préfecture le 21/04/2021

Reçu en préfecture le 21/04/2021

Affiché le

les budgétaires 001 et 002). Les lignes reports 001 et 002
ID : 029-212900203-20210406-0604202105-DE

IV – ANNEXES

ELEMENTS DU BILAN
PRESENTATION CROISEE PAR FONCTION – DETAIL INVESTISSEMENT

IV

A1.2

FONCTION 3 – Culture

(1)	Libellé	30 Services communs	31 Expression artistique	32 Conservation et diffusion des patrimoine	33 Action culturelle	34 Plan de relance (crise sanitaire)	Total
DEPENSES (2)		0,00	0,00	0,00	0,00	0,00	0,00
Dépenses de l'exercice		0,00	0,00	0,00	0,00	0,00	0,00
010	Stocks	0,00	0,00	0,00	0,00	0,00	0,00
020	Dépenses imprévues	0,00	0,00	0,00	0,00	0,00	0,00
040	Opérat° ordre transfert entre sections	0,00	0,00	0,00	0,00	0,00	0,00
041	Opérations patrimoniales	0,00	0,00	0,00	0,00	0,00	0,00
10	Dotations, fonds divers et réserves	0,00	0,00	0,00	0,00	0,00	0,00
13	Subventions d'investissement	0,00	0,00	0,00	0,00	0,00	0,00
16	Emprunts et dettes assimilées	0,00	0,00	0,00	0,00	0,00	0,00
18	Compte de liaison : affectat° (BA,régie)	0,00	0,00	0,00	0,00	0,00	0,00
20	Immobilisations incorporelles	0,00	0,00	0,00	0,00	0,00	0,00
204	Subventions d'équipement versées	0,00	0,00	0,00	0,00	0,00	0,00
21	Immobilisations corporelles	0,00	0,00	0,00	0,00	0,00	0,00
22	Immobilisations reçues en affectation	0,00	0,00	0,00	0,00	0,00	0,00
23	Immobilisations en cours	0,00	0,00	0,00	0,00	0,00	0,00
26	Participat° et créances rattachées	0,00	0,00	0,00	0,00	0,00	0,00
27	Autres immobilisations financières	0,00	0,00	0,00	0,00	0,00	0,00
Opérations d'équipement		0,00	0,00	0,00	0,00	0,00	0,00
Opérations pour compte de tiers		0,00	0,00	0,00	0,00	0,00	0,00
Restes à réaliser – reports		0,00	0,00	0,00	0,00	0,00	0,00
RECETTES (2)		0,00	0,00	0,00	0,00	0,00	0,00
Recettes de l'exercice		0,00	0,00	0,00	0,00	0,00	0,00
010	Stocks	0,00	0,00	0,00	0,00	0,00	0,00
021	Virement de la sect° de fonctionnement	0,00	0,00	0,00	0,00	0,00	0,00
024	Produits des cessions d'immobilisations	0,00	0,00	0,00	0,00	0,00	0,00
040	Opérat° ordre transfert entre sections	0,00	0,00	0,00	0,00	0,00	0,00
041	Opérations patrimoniales	0,00	0,00	0,00	0,00	0,00	0,00
10	Dotations, fonds divers et réserves	0,00	0,00	0,00	0,00	0,00	0,00
13	Subventions d'investissement	0,00	0,00	0,00	0,00	0,00	0,00
16	Emprunts et dettes assimilées	0,00	0,00	0,00	0,00	0,00	0,00

BRIEC - LOTISSEMENT DE CROAS VER - BP (projet de budget) - 2021

Envoyé en préfecture le 21/04/2021

Reçu en préfecture le 21/04/2021

(1)	Libellé	30 Services communs	31 Expression artistique	32 Conservation et diffusion des patrimoine	33 Action culturelle	Affiché le	
						Par de missions (coûts sanitaires)	Total
18	Compte de liaison : affectat° (BA,régie)	0,00	0,00	0,00	0,00	0,00	0,00
20	Immobilisations incorporelles	0,00	0,00	0,00	0,00	0,00	0,00
204	Subventions d'équipement versées	0,00	0,00	0,00	0,00	0,00	0,00
21	Immobilisations corporelles	0,00	0,00	0,00	0,00	0,00	0,00
22	Immobilisations reçues en affectation	0,00	0,00	0,00	0,00	0,00	0,00
23	Immobilisations en cours	0,00	0,00	0,00	0,00	0,00	0,00
26	Participat° et créances rattachées	0,00	0,00	0,00	0,00	0,00	0,00
27	Autres immobilisations financières	0,00	0,00	0,00	0,00	0,00	0,00
Opérations pour compte de tiers		0,00	0,00	0,00	0,00	0,00	0,00
Restes à réaliser – reports		0,00	0,00	0,00	0,00	0,00	0,00
SOLDE (2)		0,00	0,00	0,00	0,00	0,00	0,00

(1)	Libellé	Sous-fonction 31				Sous-fonction 32			
		311 Expression musicale, lyrique et choré.	312 Arts plastiques, activités artistiques	313 Théâtres	314 Cinémas et autres salles de spectacles	321 Bibliothèques et médiathèques	322 Musées	323 Archives	324 Entretien du patrimoine culturel
DEPENSES (2)		0,00	0,00	0,00	0,00	0,00	0,00	0,00	0,00
Dépenses de l'exercice		0,00	0,00	0,00	0,00	0,00	0,00	0,00	0,00
010	Stocks	0,00	0,00	0,00	0,00	0,00	0,00	0,00	0,00
020	Dépenses imprévues	0,00	0,00	0,00	0,00	0,00	0,00	0,00	0,00
040	Opérat° ordre transfert entre sections	0,00	0,00	0,00	0,00	0,00	0,00	0,00	0,00
041	Opérations patrimoniales	0,00	0,00	0,00	0,00	0,00	0,00	0,00	0,00
10	Dotations, fonds divers et réserves	0,00	0,00	0,00	0,00	0,00	0,00	0,00	0,00
13	Subventions d'investissement	0,00	0,00	0,00	0,00	0,00	0,00	0,00	0,00
16	Emprunts et dettes assimilées	0,00	0,00	0,00	0,00	0,00	0,00	0,00	0,00
18	Compte de liaison : affectat° (BA,régie)	0,00	0,00	0,00	0,00	0,00	0,00	0,00	0,00
20	Immobilisations incorporelles	0,00	0,00	0,00	0,00	0,00	0,00	0,00	0,00
204	Subventions d'équipement versées	0,00	0,00	0,00	0,00	0,00	0,00	0,00	0,00
21	Immobilisations corporelles	0,00	0,00	0,00	0,00	0,00	0,00	0,00	0,00
22	Immobilisations reçues en affectation	0,00	0,00	0,00	0,00	0,00	0,00	0,00	0,00
23	Immobilisations en cours	0,00	0,00	0,00	0,00	0,00	0,00	0,00	0,00
26	Participat° et créances rattachées	0,00	0,00	0,00	0,00	0,00	0,00	0,00	0,00
27	Autres immobilisations financières	0,00	0,00	0,00	0,00	0,00	0,00	0,00	0,00
Opérations d'équipement		0,00	0,00	0,00	0,00	0,00	0,00	0,00	0,00
Opérations pour compte de tiers		0,00	0,00	0,00	0,00	0,00	0,00	0,00	0,00
Restes à réaliser – reports		0,00	0,00	0,00	0,00	0,00	0,00	0,00	0,00
RECETTES (2)		0,00	0,00	0,00	0,00	0,00	0,00	0,00	0,00
Recettes de l'exercice		0,00	0,00	0,00	0,00	0,00	0,00	0,00	0,00

BRIEC - LOTISSEMENT DE CROAS VER - BP (projet de budget) - 2021

Envoyé en préfecture le 21/04/2021

Reçu en préfecture le 21/04/2021

Affiché le fonction 32

ID : 029-212900203-20210406-0604202105-DE

(1)	Libellé	Sous-fonction 31				321 Bibliothèques et médiathèques	Musées	Archives	Entretien du patrimoine culturel
		311 Expression musicale, lyrique et choré.	312 Arts plastiques, activités artistiques	313 Théâtres	314 Cinémas et autres salles de spectacles				
010	Stocks	0,00	0,00	0,00	0,00	0,00	0,00	0,00	0,00
021	Virement de la sect° de fonctionnement	0,00	0,00	0,00	0,00	0,00	0,00	0,00	0,00
024	Produits des cessions d'immobilisations	0,00	0,00	0,00	0,00	0,00	0,00	0,00	0,00
040	Opérat° ordre transfert entre sections	0,00	0,00	0,00	0,00	0,00	0,00	0,00	0,00
041	Opérations patrimoniales	0,00	0,00	0,00	0,00	0,00	0,00	0,00	0,00
10	Dotations, fonds divers et réserves	0,00	0,00	0,00	0,00	0,00	0,00	0,00	0,00
13	Subventions d'investissement	0,00	0,00	0,00	0,00	0,00	0,00	0,00	0,00
16	Emprunts et dettes assimilées	0,00	0,00	0,00	0,00	0,00	0,00	0,00	0,00
18	Compte de liaison : affectat° (BA,régie)	0,00	0,00	0,00	0,00	0,00	0,00	0,00	0,00
20	Immobilisations incorporelles	0,00	0,00	0,00	0,00	0,00	0,00	0,00	0,00
204	Subventions d'équipement versées	0,00	0,00	0,00	0,00	0,00	0,00	0,00	0,00
21	Immobilisations corporelles	0,00	0,00	0,00	0,00	0,00	0,00	0,00	0,00
22	Immobilisations reçues en affectation	0,00	0,00	0,00	0,00	0,00	0,00	0,00	0,00
23	Immobilisations en cours	0,00	0,00	0,00	0,00	0,00	0,00	0,00	0,00
26	Participat° et créances rattachées	0,00	0,00	0,00	0,00	0,00	0,00	0,00	0,00
27	Autres immobilisations financières	0,00	0,00	0,00	0,00	0,00	0,00	0,00	0,00
Opérations pour compte de tiers		0,00	0,00	0,00	0,00	0,00	0,00	0,00	0,00
Restes à réaliser – reports		0,00	0,00	0,00	0,00	0,00	0,00	0,00	0,00
SOLDE (2)		0,00	0,00	0,00	0,00	0,00	0,00	0,00	0,00

(1) Pour le croisement par nature, le détail est fait selon le niveau de vote choisi par l'assemblée délibérante (chapitre, article ou article spécialisé).

(2) Le solde correspond à la différence entre les recettes et les dépenses. Les dépenses et les recettes correspondent à la somme des dépenses et des recettes de l'exercice ainsi que des restes à réaliser et des reports (lignes budgétaires 001 et 002). Les lignes reports 001 et 002 apparaissent à la colonne 01-Non ventilables.

IV – ANNEXES

ELEMENTS DU BILAN
PRESENTATION CROISEE PAR FONCTION – DETAIL INVESTISSEMENT

IV

A1.2

FONCTION 4 – Sport et jeunesse

(1)	Libellé	40 Services communs	41 Sports	42 Jeunesse	43 Plan de relance (crise sanitaire)	Total
DEPENSES (2)		0,00	0,00	0,00	0,00	0,00
Dépenses de l'exercice		0,00	0,00	0,00	0,00	0,00
010	Stocks	0,00	0,00	0,00	0,00	0,00
020	Dépenses imprévues	0,00	0,00	0,00	0,00	0,00
040	Opérat° ordre transfert entre sections	0,00	0,00	0,00	0,00	0,00
041	Opérations patrimoniales	0,00	0,00	0,00	0,00	0,00
10	Dotations, fonds divers et réserves	0,00	0,00	0,00	0,00	0,00
13	Subventions d'investissement	0,00	0,00	0,00	0,00	0,00
16	Emprunts et dettes assimilées	0,00	0,00	0,00	0,00	0,00
18	Compte de liaison : affectat° (BA,régie)	0,00	0,00	0,00	0,00	0,00
20	Immobilisations incorporelles	0,00	0,00	0,00	0,00	0,00
204	Subventions d'équipement versées	0,00	0,00	0,00	0,00	0,00
21	Immobilisations corporelles	0,00	0,00	0,00	0,00	0,00
22	Immobilisations reçues en affectation	0,00	0,00	0,00	0,00	0,00
23	Immobilisations en cours	0,00	0,00	0,00	0,00	0,00
26	Participat° et créances rattachées	0,00	0,00	0,00	0,00	0,00
27	Autres immobilisations financières	0,00	0,00	0,00	0,00	0,00
Opérations d'équipement		0,00	0,00	0,00	0,00	0,00
Opérations pour compte de tiers		0,00	0,00	0,00	0,00	0,00
Restes à réaliser – reports		0,00	0,00	0,00	0,00	0,00
RECETTES (2)		0,00	0,00	0,00	0,00	0,00
Recettes de l'exercice		0,00	0,00	0,00	0,00	0,00
010	Stocks	0,00	0,00	0,00	0,00	0,00
021	Virement de la sect° de fonctionnement	0,00	0,00	0,00	0,00	0,00
024	Produits des cessions d'immobilisations	0,00	0,00	0,00	0,00	0,00
040	Opérat° ordre transfert entre sections	0,00	0,00	0,00	0,00	0,00
041	Opérations patrimoniales	0,00	0,00	0,00	0,00	0,00
10	Dotations, fonds divers et réserves	0,00	0,00	0,00	0,00	0,00
13	Subventions d'investissement	0,00	0,00	0,00	0,00	0,00
16	Emprunts et dettes assimilées	0,00	0,00	0,00	0,00	0,00
18	Compte de liaison : affectat° (BA,régie)	0,00	0,00	0,00	0,00	0,00

BRIEC - LOTISSEMENT DE CROAS VER - BP (projet de budget) - 2021

Envoyé en préfecture le 21/04/2021

Reçu en préfecture le 21/04/2021

(1)	Libellé	40 Services communs	41 Sports	42 Jeunesse	43 Plan de relance (c)	Affiché le	Total
20	Immobilisations incorporelles	0,00	0,00	0,00	0,00	0,00	0,00
204	Subventions d'équipement versées	0,00	0,00	0,00	0,00	0,00	0,00
21	Immobilisations corporelles	0,00	0,00	0,00	0,00	0,00	0,00
22	Immobilisations reçues en affectation	0,00	0,00	0,00	0,00	0,00	0,00
23	Immobilisations en cours	0,00	0,00	0,00	0,00	0,00	0,00
26	Participat° et créances rattachées	0,00	0,00	0,00	0,00	0,00	0,00
27	Autres immobilisations financières	0,00	0,00	0,00	0,00	0,00	0,00
Opérations pour compte de tiers		0,00	0,00	0,00	0,00	0,00	0,00
Restes à réaliser – reports		0,00	0,00	0,00	0,00	0,00	0,00
SOLDE (2)		0,00	0,00	0,00	0,00	0,00	0,00

(1)	Libellé	Sous-fonction 41					Sous-fonction 42		
		411 Salles de sport, gymnases	412 Stades	413 Piscines	414 Autres équipements sportifs ou de loisir	415 Manifestations sportives	421 Centres de loisirs	422 Autres activités pour les jeunes	423 Colonies de vacances
DEPENSES (2)		0,00	0,00	0,00	0,00	0,00	0,00	0,00	0,00
Dépenses de l'exercice		0,00	0,00	0,00	0,00	0,00	0,00	0,00	0,00
010	Stocks	0,00	0,00	0,00	0,00	0,00	0,00	0,00	0,00
020	Dépenses imprévues	0,00	0,00	0,00	0,00	0,00	0,00	0,00	0,00
040	Opérat° ordre transfert entre sections	0,00	0,00	0,00	0,00	0,00	0,00	0,00	0,00
041	Opérations patrimoniales	0,00	0,00	0,00	0,00	0,00	0,00	0,00	0,00
10	Dotations, fonds divers et réserves	0,00	0,00	0,00	0,00	0,00	0,00	0,00	0,00
13	Subventions d'investissement	0,00	0,00	0,00	0,00	0,00	0,00	0,00	0,00
16	Emprunts et dettes assimilées	0,00	0,00	0,00	0,00	0,00	0,00	0,00	0,00
18	Compte de liaison : affectat° (BA,régie)	0,00	0,00	0,00	0,00	0,00	0,00	0,00	0,00
20	Immobilisations incorporelles	0,00	0,00	0,00	0,00	0,00	0,00	0,00	0,00
204	Subventions d'équipement versées	0,00	0,00	0,00	0,00	0,00	0,00	0,00	0,00
21	Immobilisations corporelles	0,00	0,00	0,00	0,00	0,00	0,00	0,00	0,00
22	Immobilisations reçues en affectation	0,00	0,00	0,00	0,00	0,00	0,00	0,00	0,00
23	Immobilisations en cours	0,00	0,00	0,00	0,00	0,00	0,00	0,00	0,00
26	Participat° et créances rattachées	0,00	0,00	0,00	0,00	0,00	0,00	0,00	0,00
27	Autres immobilisations financières	0,00	0,00	0,00	0,00	0,00	0,00	0,00	0,00
Opérations d'équipement		0,00	0,00	0,00	0,00	0,00	0,00	0,00	0,00
Opérations pour compte de tiers		0,00	0,00	0,00	0,00	0,00	0,00	0,00	0,00
Restes à réaliser – reports		0,00	0,00	0,00	0,00	0,00	0,00	0,00	0,00
RECETTES (2)		0,00	0,00	0,00	0,00	0,00	0,00	0,00	0,00
Recettes de l'exercice		0,00	0,00	0,00	0,00	0,00	0,00	0,00	0,00
010	Stocks	0,00	0,00	0,00	0,00	0,00	0,00	0,00	0,00

BRIEC - LOTISSEMENT DE CROAS VER - BP (projet de budget) - 2021

Envoyé en préfecture le 21/04/2021

Reçu en préfecture le 21/04/2021

Affiché le Sous-fonction 42

ID : 029-212900203-20210406-0604202105-DE

(1)	Libellé	Sous-fonction 41					Sous-fonction 42		
		411 Salles de sport, gymnases	412 Stades	413 Piscines	414 Autres équipements sportifs ou de loisir	415 Manifestations sportives	Centres de loisirs	Autres activités pour les jeunes	Colonies de vacances
021	Virement de la sect° de fonctionnement	0,00	0,00	0,00	0,00	0,00	0,00	0,00	0,00
024	Produits des cessions d'immobilisations	0,00	0,00	0,00	0,00	0,00	0,00	0,00	0,00
040	Opérat° ordre transfert entre sections	0,00	0,00	0,00	0,00	0,00	0,00	0,00	0,00
041	Opérations patrimoniales	0,00	0,00	0,00	0,00	0,00	0,00	0,00	0,00
10	Dotations, fonds divers et réserves	0,00	0,00	0,00	0,00	0,00	0,00	0,00	0,00
13	Subventions d'investissement	0,00	0,00	0,00	0,00	0,00	0,00	0,00	0,00
16	Emprunts et dettes assimilées	0,00	0,00	0,00	0,00	0,00	0,00	0,00	0,00
18	Compte de liaison : affectat° (BA,régie)	0,00	0,00	0,00	0,00	0,00	0,00	0,00	0,00
20	Immobilisations incorporelles	0,00	0,00	0,00	0,00	0,00	0,00	0,00	0,00
204	Subventions d'équipement versées	0,00	0,00	0,00	0,00	0,00	0,00	0,00	0,00
21	Immobilisations corporelles	0,00	0,00	0,00	0,00	0,00	0,00	0,00	0,00
22	Immobilisations reçues en affectation	0,00	0,00	0,00	0,00	0,00	0,00	0,00	0,00
23	Immobilisations en cours	0,00	0,00	0,00	0,00	0,00	0,00	0,00	0,00
26	Participat° et créances rattachées	0,00	0,00	0,00	0,00	0,00	0,00	0,00	0,00
27	Autres immobilisations financières	0,00	0,00	0,00	0,00	0,00	0,00	0,00	0,00
Opérations pour compte de tiers		0,00	0,00	0,00	0,00	0,00	0,00	0,00	0,00
Restes à réaliser – reports		0,00	0,00	0,00	0,00	0,00	0,00	0,00	0,00
SOLDE (2)		0,00	0,00	0,00	0,00	0,00	0,00	0,00	0,00

(1) Pour le croisement par nature, le détail est fait selon le niveau de vote choisi par l'assemblée délibérante (chapitre, article ou article spécialisé).

(2) Le solde correspond à la différence entre les recettes et les dépenses. Les dépenses et les recettes correspondent à la somme des dépenses et des recettes de l'exercice ainsi que des restes à réaliser et des reports (lignes budgétaires 001 et 002). Les lignes reports 001 et 002 apparaissent à la colonne 01-Non ventilables.

IV – ANNEXES

ELEMENTS DU BILAN
PRESENTATION CROISEE PAR FONCTION – DETAIL INVESTISSEMENT

IV

A1.2

FONCTION 5 – Interventions sociales et santé

(1)	Libellé	51 Santé	52 Interventions sociales	53 Plan de relance (crise sanitaire)	Total
DEPENSES (2)		0,00	0,00	0,00	0,00
Dépenses de l'exercice		0,00	0,00	0,00	0,00
010	Stocks	0,00	0,00	0,00	0,00
020	Dépenses imprévues	0,00	0,00	0,00	0,00
040	Opérat° ordre transfert entre sections	0,00	0,00	0,00	0,00
041	Opérations patrimoniales	0,00	0,00	0,00	0,00
10	Dotations, fonds divers et réserves	0,00	0,00	0,00	0,00
13	Subventions d'investissement	0,00	0,00	0,00	0,00
16	Emprunts et dettes assimilées	0,00	0,00	0,00	0,00
18	Compte de liaison : affectat° (BA,régie)	0,00	0,00	0,00	0,00
20	Immobilisations incorporelles	0,00	0,00	0,00	0,00
204	Subventions d'équipement versées	0,00	0,00	0,00	0,00
21	Immobilisations corporelles	0,00	0,00	0,00	0,00
22	Immobilisations reçues en affectation	0,00	0,00	0,00	0,00
23	Immobilisations en cours	0,00	0,00	0,00	0,00
26	Participat° et créances rattachées	0,00	0,00	0,00	0,00
27	Autres immobilisations financières	0,00	0,00	0,00	0,00
Opérations d'équipement		0,00	0,00	0,00	0,00
Opérations pour compte de tiers		0,00	0,00	0,00	0,00
Restes à réaliser – reports		0,00	0,00	0,00	0,00
RECETTES (2)		0,00	0,00	0,00	0,00
Recettes de l'exercice		0,00	0,00	0,00	0,00
010	Stocks	0,00	0,00	0,00	0,00
021	Virement de la sect° de fonctionnement	0,00	0,00	0,00	0,00
024	Produits des cessions d'immobilisations	0,00	0,00	0,00	0,00
040	Opérat° ordre transfert entre sections	0,00	0,00	0,00	0,00
041	Opérations patrimoniales	0,00	0,00	0,00	0,00
10	Dotations, fonds divers et réserves	0,00	0,00	0,00	0,00
13	Subventions d'investissement	0,00	0,00	0,00	0,00
16	Emprunts et dettes assimilées	0,00	0,00	0,00	0,00
18	Compte de liaison : affectat° (BA,régie)	0,00	0,00	0,00	0,00

BRIEC - LOTISSEMENT DE CROAS VER - BP (projet de budget) - 2021

Envoyé en préfecture le 21/04/2021

Reçu en préfecture le 21/04/2021

(1)	Libellé	51 Santé	52 Interventions sociales	53 Plan de relance (crise sanitaire)	Affiché le	Total
20	Immobilisations incorporelles	0,00	0,00	0,00		0,00
204	Subventions d'équipement versées	0,00	0,00	0,00		0,00
21	Immobilisations corporelles	0,00	0,00	0,00		0,00
22	Immobilisations reçues en affectation	0,00	0,00	0,00		0,00
23	Immobilisations en cours	0,00	0,00	0,00		0,00
26	Participat° et créances rattachées	0,00	0,00	0,00		0,00
27	Autres immobilisations financières	0,00	0,00	0,00		0,00
Opérations pour compte de tiers		0,00	0,00	0,00		0,00
Restes à réaliser – reports		0,00	0,00	0,00		0,00
SOLDE (2)		0,00	0,00	0,00		0,00

ID : 029-212900203-20210406-0604202105-DE

(1)	Libellé	Sous-fonction 51			Sous-fonction 52				
		510 Services communs	511 Dispensaires, autres établist sanitaires	512 Actions de prévention sanitaire	520 Services communs	521 Services à caractère social handicapés	522 Act° pour l'enfance et l'adolescence	523 Act° pour personnes en difficulté	524 Autres services
DEPENSES (2)		0,00	0,00	0,00	0,00	0,00	0,00	0,00	0,00
Dépenses de l'exercice		0,00	0,00	0,00	0,00	0,00	0,00	0,00	0,00
010	Stocks	0,00	0,00	0,00	0,00	0,00	0,00	0,00	0,00
020	Dépenses imprévues	0,00	0,00	0,00	0,00	0,00	0,00	0,00	0,00
040	Opérat° ordre transfert entre sections	0,00	0,00	0,00	0,00	0,00	0,00	0,00	0,00
041	Opérations patrimoniales	0,00	0,00	0,00	0,00	0,00	0,00	0,00	0,00
10	Dotations, fonds divers et réserves	0,00	0,00	0,00	0,00	0,00	0,00	0,00	0,00
13	Subventions d'investissement	0,00	0,00	0,00	0,00	0,00	0,00	0,00	0,00
16	Emprunts et dettes assimilées	0,00	0,00	0,00	0,00	0,00	0,00	0,00	0,00
18	Compte de liaison : affectat° (BA,régie)	0,00	0,00	0,00	0,00	0,00	0,00	0,00	0,00
20	Immobilisations incorporelles	0,00	0,00	0,00	0,00	0,00	0,00	0,00	0,00
204	Subventions d'équipement versées	0,00	0,00	0,00	0,00	0,00	0,00	0,00	0,00
21	Immobilisations corporelles	0,00	0,00	0,00	0,00	0,00	0,00	0,00	0,00
22	Immobilisations reçues en affectation	0,00	0,00	0,00	0,00	0,00	0,00	0,00	0,00
23	Immobilisations en cours	0,00	0,00	0,00	0,00	0,00	0,00	0,00	0,00
26	Participat° et créances rattachées	0,00	0,00	0,00	0,00	0,00	0,00	0,00	0,00
27	Autres immobilisations financières	0,00	0,00	0,00	0,00	0,00	0,00	0,00	0,00
Opérations d'équipement		0,00	0,00	0,00	0,00	0,00	0,00	0,00	0,00
Opérations pour compte de tiers		0,00	0,00	0,00	0,00	0,00	0,00	0,00	0,00
Restes à réaliser – reports		0,00	0,00	0,00	0,00	0,00	0,00	0,00	0,00
RECETTES (2)		0,00	0,00	0,00	0,00	0,00	0,00	0,00	0,00
Recettes de l'exercice		0,00	0,00	0,00	0,00	0,00	0,00	0,00	0,00
010	Stocks	0,00	0,00	0,00	0,00	0,00	0,00	0,00	0,00

BRIEC - LOTISSEMENT DE CROAS VER - BP (projet de budget) - 2021

Envoyé en préfecture le 21/04/2021

Reçu en préfecture le 21/04/2021

(1)	Libellé	Sous-fonction 51			Sous-fonction 52				
		510 Services communs	511 Dispensaires, autres établiss sanitaires	512 Actions de prévention sanitaire	520 Services communs	521 Services à caractère social handicapés	522 Act° pour l'enfance et l'adolescence	523 Act° pour personnes en difficulté	524 Autres services
021	Virement de la sect° de fonctionnement	0,00	0,00	0,00	0,00	0,00	0,00	0,00	0,00
024	Produits des cessions d'immobilisations	0,00	0,00	0,00	0,00	0,00	0,00	0,00	0,00
040	Opérat° ordre transfert entre sections	0,00	0,00	0,00	0,00	0,00	0,00	0,00	0,00
041	Opérations patrimoniales	0,00	0,00	0,00	0,00	0,00	0,00	0,00	0,00
10	Dotations, fonds divers et réserves	0,00	0,00	0,00	0,00	0,00	0,00	0,00	0,00
13	Subventions d'investissement	0,00	0,00	0,00	0,00	0,00	0,00	0,00	0,00
16	Emprunts et dettes assimilées	0,00	0,00	0,00	0,00	0,00	0,00	0,00	0,00
18	Compte de liaison : affectat° (BA,régie)	0,00	0,00	0,00	0,00	0,00	0,00	0,00	0,00
20	Immobilisations incorporelles	0,00	0,00	0,00	0,00	0,00	0,00	0,00	0,00
204	Subventions d'équipement versées	0,00	0,00	0,00	0,00	0,00	0,00	0,00	0,00
21	Immobilisations corporelles	0,00	0,00	0,00	0,00	0,00	0,00	0,00	0,00
22	Immobilisations reçues en affectation	0,00	0,00	0,00	0,00	0,00	0,00	0,00	0,00
23	Immobilisations en cours	0,00	0,00	0,00	0,00	0,00	0,00	0,00	0,00
26	Participat° et créances rattachées	0,00	0,00	0,00	0,00	0,00	0,00	0,00	0,00
27	Autres immobilisations financières	0,00	0,00	0,00	0,00	0,00	0,00	0,00	0,00
Opérations pour compte de tiers		0,00	0,00	0,00	0,00	0,00	0,00	0,00	0,00
Restes à réaliser – reports		0,00	0,00	0,00	0,00	0,00	0,00	0,00	0,00
SOLDE (2)		0,00	0,00	0,00	0,00	0,00	0,00	0,00	0,00

(1) Pour le croisement par nature, le détail est fait selon le niveau de vote choisi par l'assemblée délibérante (chapitre, article ou article spécialisé).

(2) Le solde correspond à la différence entre les recettes et les dépenses. Les dépenses et les recettes correspondent à la somme des dépenses et des recettes de l'exercice ainsi que des restes à réaliser et des reports (lignes budgétaires 001 et 002). Les lignes reports 001 et 002 apparaissent à la colonne 01-Non ventilables.

IV – ANNEXES

IV

ELEMENTS DU BILAN
PRESENTATION CROISEE PAR FONCTION – DETAIL INVESTISSEMENT

A1.2

FONCTION 6 – Famille

(1)	Libellé	60 Services communs	61 Services en faveur des personnes âgées	62 Actions en faveur de la maternité	63 Aides à la famille	64 Crèches et garderies	65 Plan de relance (crise sanitaire)	Total
	DEPENSES (2)	0,00	0,00	0,00	0,00	0,00	0,00	0,00
	Dépenses de l'exercice	0,00	0,00	0,00	0,00	0,00	0,00	0,00
010	Stocks	0,00	0,00	0,00	0,00	0,00	0,00	0,00
020	Dépenses imprévues	0,00	0,00	0,00	0,00	0,00	0,00	0,00
040	Opérat° ordre transfert entre sections	0,00	0,00	0,00	0,00	0,00	0,00	0,00
041	Opérations patrimoniales	0,00	0,00	0,00	0,00	0,00	0,00	0,00
10	Dotations, fonds divers et réserves	0,00	0,00	0,00	0,00	0,00	0,00	0,00
13	Subventions d'investissement	0,00	0,00	0,00	0,00	0,00	0,00	0,00
16	Emprunts et dettes assimilées	0,00	0,00	0,00	0,00	0,00	0,00	0,00
18	Compte de liaison : affectat° (BA,régie)	0,00	0,00	0,00	0,00	0,00	0,00	0,00
20	Immobilisations incorporelles	0,00	0,00	0,00	0,00	0,00	0,00	0,00
204	Subventions d'équipement versées	0,00	0,00	0,00	0,00	0,00	0,00	0,00
21	Immobilisations corporelles	0,00	0,00	0,00	0,00	0,00	0,00	0,00
22	Immobilisations reçues en affectation	0,00	0,00	0,00	0,00	0,00	0,00	0,00
23	Immobilisations en cours	0,00	0,00	0,00	0,00	0,00	0,00	0,00
26	Participat° et créances rattachées	0,00	0,00	0,00	0,00	0,00	0,00	0,00
27	Autres immobilisations financières	0,00	0,00	0,00	0,00	0,00	0,00	0,00
	Opérations d'équipement	0,00	0,00	0,00	0,00	0,00	0,00	0,00
	Opérations pour compte de tiers	0,00	0,00	0,00	0,00	0,00	0,00	0,00
	Restes à réaliser – reports	0,00	0,00	0,00	0,00	0,00	0,00	0,00
	RECETTES (2)	0,00	0,00	0,00	0,00	0,00	0,00	0,00
	Recettes de l'exercice	0,00	0,00	0,00	0,00	0,00	0,00	0,00
010	Stocks	0,00	0,00	0,00	0,00	0,00	0,00	0,00
021	Virement de la sect° de fonctionnement	0,00	0,00	0,00	0,00	0,00	0,00	0,00
024	Produits des cessions d'immobilisations	0,00	0,00	0,00	0,00	0,00	0,00	0,00
040	Opérat° ordre transfert entre sections	0,00	0,00	0,00	0,00	0,00	0,00	0,00
041	Opérations patrimoniales	0,00	0,00	0,00	0,00	0,00	0,00	0,00

BRIEC - LOTISSEMENT DE CROAS VER - BP (projet de budget) - 2021

Envoyé en préfecture le 21/04/2021

Reçu en préfecture le 21/04/2021

(1)	Libellé	60 Services communs	61 Services en faveur des personnes âgées	62 Actions en faveur de la maternité	63 Aides à la famille	64 Crèches et garderies	Plan de santé publique	Total
10	Dotations, fonds divers et réserves	0,00	0,00	0,00	0,00	0,00	0,00	0,00
13	Subventions d'investissement	0,00	0,00	0,00	0,00	0,00	0,00	0,00
16	Emprunts et dettes assimilées	0,00	0,00	0,00	0,00	0,00	0,00	0,00
18	Compte de liaison : affectat° (BA,régie)	0,00	0,00	0,00	0,00	0,00	0,00	0,00
20	Immobilisations incorporelles	0,00	0,00	0,00	0,00	0,00	0,00	0,00
204	Subventions d'équipement versées	0,00	0,00	0,00	0,00	0,00	0,00	0,00
21	Immobilisations corporelles	0,00	0,00	0,00	0,00	0,00	0,00	0,00
22	Immobilisations reçues en affectation	0,00	0,00	0,00	0,00	0,00	0,00	0,00
23	Immobilisations en cours	0,00	0,00	0,00	0,00	0,00	0,00	0,00
26	Participat° et créances rattachées	0,00	0,00	0,00	0,00	0,00	0,00	0,00
27	Autres immobilisations financières	0,00	0,00	0,00	0,00	0,00	0,00	0,00
	Opérations pour compte de tiers	0,00	0,00	0,00	0,00	0,00	0,00	0,00
	Restes à réaliser – reports	0,00	0,00	0,00	0,00	0,00	0,00	0,00
	SOLDE (2)	0,00	0,00	0,00	0,00	0,00	0,00	0,00

(1) Pour le croisement par nature, le détail est fait selon le niveau de vote choisi par l'assemblée délibérante (chapitre, article ou article spécialisé).

(2) Le solde correspond à la différence entre les recettes et les dépenses. Les dépenses et les recettes correspondent à la somme des dépenses et des recettes de l'exercice ainsi que des restes à réaliser et des reports (lignes budgétaires 001 et 002). Les lignes reports 001 et 002 apparaissent à la colonne 01-Non ventilables.

IV – ANNEXES

ELEMENTS DU BILAN
PRESENTATION CROISEE PAR FONCTION – DETAIL INVESTISSEMENT

IV

A1.2

FONCTION 7 – Logement

(1)	Libellé	70 Services communs	71 Parc privé de la ville	72 Aide au secteur locatif	73 Aides à l'accession à la propriété	74 Plan de relance (crise sanitaire)	Total
DEPENSES (2)		0,00	0,00	0,00	0,00	0,00	0,00
Dépenses de l'exercice		0,00	0,00	0,00	0,00	0,00	0,00
010	Stocks	0,00	0,00	0,00	0,00	0,00	0,00
020	Dépenses imprévues	0,00	0,00	0,00	0,00	0,00	0,00
040	Opérat° ordre transfert entre sections	0,00	0,00	0,00	0,00	0,00	0,00
041	Opérations patrimoniales	0,00	0,00	0,00	0,00	0,00	0,00
10	Dotations, fonds divers et réserves	0,00	0,00	0,00	0,00	0,00	0,00
13	Subventions d'investissement	0,00	0,00	0,00	0,00	0,00	0,00
16	Emprunts et dettes assimilées	0,00	0,00	0,00	0,00	0,00	0,00
18	Compte de liaison : affectat° (BA,régie)	0,00	0,00	0,00	0,00	0,00	0,00
20	Immobilisations incorporelles	0,00	0,00	0,00	0,00	0,00	0,00
204	Subventions d'équipement versées	0,00	0,00	0,00	0,00	0,00	0,00
21	Immobilisations corporelles	0,00	0,00	0,00	0,00	0,00	0,00
22	Immobilisations reçues en affectation	0,00	0,00	0,00	0,00	0,00	0,00
23	Immobilisations en cours	0,00	0,00	0,00	0,00	0,00	0,00
26	Participat° et créances rattachées	0,00	0,00	0,00	0,00	0,00	0,00
27	Autres immobilisations financières	0,00	0,00	0,00	0,00	0,00	0,00
Opérations d'équipement		0,00	0,00	0,00	0,00	0,00	0,00
Opérations pour compte de tiers		0,00	0,00	0,00	0,00	0,00	0,00
Restes à réaliser – reports		0,00	0,00	0,00	0,00	0,00	0,00
RECETTES (2)		0,00	0,00	0,00	0,00	0,00	0,00
Recettes de l'exercice		0,00	0,00	0,00	0,00	0,00	0,00
010	Stocks	0,00	0,00	0,00	0,00	0,00	0,00
021	Virement de la sect° de fonctionnement	0,00	0,00	0,00	0,00	0,00	0,00
024	Produits des cessions d'immobilisations	0,00	0,00	0,00	0,00	0,00	0,00
040	Opérat° ordre transfert entre sections	0,00	0,00	0,00	0,00	0,00	0,00
041	Opérations patrimoniales	0,00	0,00	0,00	0,00	0,00	0,00
10	Dotations, fonds divers et réserves	0,00	0,00	0,00	0,00	0,00	0,00
13	Subventions d'investissement	0,00	0,00	0,00	0,00	0,00	0,00
16	Emprunts et dettes assimilées	0,00	0,00	0,00	0,00	0,00	0,00

BRIEC - LOTISSEMENT DE CROAS VER - BP (projet de budget) - 2021

Envoyé en préfecture le 21/04/2021

Reçu en préfecture le 21/04/2021

(1)	Libellé	70 Services communs	71 Parc privé de la ville	72 Aide au secteur locatif	73 Aides à l'accession à la propriété	Plan de relance	Total
18	Compte de liaison : affectat° (BA,régie)	0,00	0,00	0,00	0,00	0,00	0,00
20	Immobilisations incorporelles	0,00	0,00	0,00	0,00	0,00	0,00
204	Subventions d'équipement versées	0,00	0,00	0,00	0,00	0,00	0,00
21	Immobilisations corporelles	0,00	0,00	0,00	0,00	0,00	0,00
22	Immobilisations reçues en affectation	0,00	0,00	0,00	0,00	0,00	0,00
23	Immobilisations en cours	0,00	0,00	0,00	0,00	0,00	0,00
26	Participat° et créances rattachées	0,00	0,00	0,00	0,00	0,00	0,00
27	Autres immobilisations financières	0,00	0,00	0,00	0,00	0,00	0,00
Opérations pour compte de tiers		0,00	0,00	0,00	0,00	0,00	0,00
Restes à réaliser – reports		0,00	0,00	0,00	0,00	0,00	0,00
SOLDE (2)		0,00	0,00	0,00	0,00	0,00	0,00

(1) Pour le croisement par nature, le détail est fait selon le niveau de vote choisi par l'assemblée délibérante (chapitre, article ou article spécialisé).

(2) Le solde correspond à la différence entre les recettes et les dépenses. Les dépenses et les recettes correspondent à la somme des dépenses et des recettes de l'exercice ainsi que des restes à réaliser et des reports (lignes budgétaires 001 et 002). Les lignes reports 001 et 002 apparaissent à la colonne 01-Non ventilables.

IV – ANNEXES

ELEMENTS DU BILAN
PRESENTATION CROISEE PAR FONCTION – DETAIL INVESTISSEMENT

IV

A1.2

FONCTION 8 – Aménagement et services urbains, environnement

(1)	Libellé	81 Services urbains	82 Aménagement urbain	83 Environnement	84 Plan de relance (crise sanitaire)	Total
DEPENSES (2)		0,00	0,00	0,00	0,00	0,00
Dépenses de l'exercice		0,00	0,00	0,00	0,00	0,00
010	Stocks	0,00	0,00	0,00	0,00	0,00
020	Dépenses imprévues	0,00	0,00	0,00	0,00	0,00
040	Opérat° ordre transfert entre sections	0,00	0,00	0,00	0,00	0,00
041	Opérations patrimoniales	0,00	0,00	0,00	0,00	0,00
10	Dotations, fonds divers et réserves	0,00	0,00	0,00	0,00	0,00
13	Subventions d'investissement	0,00	0,00	0,00	0,00	0,00
16	Emprunts et dettes assimilées	0,00	0,00	0,00	0,00	0,00
18	Compte de liaison : affectat° (BA,régie)	0,00	0,00	0,00	0,00	0,00
20	Immobilisations incorporelles	0,00	0,00	0,00	0,00	0,00
204	Subventions d'équipement versées	0,00	0,00	0,00	0,00	0,00
21	Immobilisations corporelles	0,00	0,00	0,00	0,00	0,00
22	Immobilisations reçues en affectation	0,00	0,00	0,00	0,00	0,00
23	Immobilisations en cours	0,00	0,00	0,00	0,00	0,00
26	Participat° et créances rattachées	0,00	0,00	0,00	0,00	0,00
27	Autres immobilisations financières	0,00	0,00	0,00	0,00	0,00
Opérations d'équipement		0,00	0,00	0,00	0,00	0,00
Opérations pour compte de tiers		0,00	0,00	0,00	0,00	0,00
Restes à réaliser – reports		0,00	0,00	0,00	0,00	0,00
RECETTES (2)		0,00	0,00	0,00	0,00	0,00
Recettes de l'exercice		0,00	0,00	0,00	0,00	0,00
010	Stocks	0,00	0,00	0,00	0,00	0,00
021	Virement de la sect° de fonctionnement	0,00	0,00	0,00	0,00	0,00
024	Produits des cessions d'immobilisations	0,00	0,00	0,00	0,00	0,00
040	Opérat° ordre transfert entre sections	0,00	0,00	0,00	0,00	0,00
041	Opérations patrimoniales	0,00	0,00	0,00	0,00	0,00
10	Dotations, fonds divers et réserves	0,00	0,00	0,00	0,00	0,00
13	Subventions d'investissement	0,00	0,00	0,00	0,00	0,00
16	Emprunts et dettes assimilées	0,00	0,00	0,00	0,00	0,00
18	Compte de liaison : affectat° (BA,régie)	0,00	0,00	0,00	0,00	0,00

BRIEC - LOTISSEMENT DE CROAS VER - BP (projet de budget) - 2021

Envoyé en préfecture le 21/04/2021

Reçu en préfecture le 21/04/2021

(1)	Libellé	81	82	83	84	Affiché le	
		Services urbains	Aménagement urbain	Environnement	Plan de relance (c	029-212900203-20210406-0604202105-DE	Total
20	Immobilisations incorporelles	0,00	0,00	0,00		0,00	0,00
204	Subventions d'équipement versées	0,00	0,00	0,00		0,00	0,00
21	Immobilisations corporelles	0,00	0,00	0,00		0,00	0,00
22	Immobilisations reçues en affectation	0,00	0,00	0,00		0,00	0,00
23	Immobilisations en cours	0,00	0,00	0,00		0,00	0,00
26	Participat° et créances rattachées	0,00	0,00	0,00		0,00	0,00
27	Autres immobilisations financières	0,00	0,00	0,00		0,00	0,00
Opérations pour compte de tiers		0,00	0,00	0,00		0,00	0,00
Restes à réaliser – reports		0,00	0,00	0,00		0,00	0,00
SOLDE (2)		0,00	0,00	0,00		0,00	0,00

(1)	Libellé	Sous-fonction 81						816
		810	811	812	813	814	815	
		Services communs	Eau et assainissement	Collecte et traitement ordures ménagères	Propreté urbaine	Eclairage public	Transports urbains	Autres réseaux et services divers
DEPENSES (2)		0,00	0,00	0,00	0,00	0,00	0,00	0,00
Dépenses de l'exercice		0,00	0,00	0,00	0,00	0,00	0,00	0,00
010	Stocks	0,00	0,00	0,00	0,00	0,00	0,00	0,00
020	Dépenses imprévues	0,00	0,00	0,00	0,00	0,00	0,00	0,00
040	Opérat° ordre transfert entre sections	0,00	0,00	0,00	0,00	0,00	0,00	0,00
041	Opérations patrimoniales	0,00	0,00	0,00	0,00	0,00	0,00	0,00
10	Dotations, fonds divers et réserves	0,00	0,00	0,00	0,00	0,00	0,00	0,00
13	Subventions d'investissement	0,00	0,00	0,00	0,00	0,00	0,00	0,00
16	Emprunts et dettes assimilées	0,00	0,00	0,00	0,00	0,00	0,00	0,00
18	Compte de liaison : affectat° (BA,régie)	0,00	0,00	0,00	0,00	0,00	0,00	0,00
20	Immobilisations incorporelles	0,00	0,00	0,00	0,00	0,00	0,00	0,00
204	Subventions d'équipement versées	0,00	0,00	0,00	0,00	0,00	0,00	0,00
21	Immobilisations corporelles	0,00	0,00	0,00	0,00	0,00	0,00	0,00
22	Immobilisations reçues en affectation	0,00	0,00	0,00	0,00	0,00	0,00	0,00
23	Immobilisations en cours	0,00	0,00	0,00	0,00	0,00	0,00	0,00
26	Participat° et créances rattachées	0,00	0,00	0,00	0,00	0,00	0,00	0,00
27	Autres immobilisations financières	0,00	0,00	0,00	0,00	0,00	0,00	0,00
Opérations d'équipement		0,00	0,00	0,00	0,00	0,00	0,00	0,00

(1)	Libellé	Sous-fonction 81						
		810 Services communs	811 Eau et assainissement	812 Collecte et traitement ordures ménagères	813 Propreté urbaine	814 Eclairage public	Transports urbains	Autres réseaux et services divers
	Opérations pour compte de tiers	0,00	0,00	0,00	0,00	0,00	0,00	0,00
	Restes à réaliser – reports	0,00	0,00	0,00	0,00	0,00	0,00	0,00
	RECETTES (2)	0,00	0,00	0,00	0,00	0,00	0,00	0,00
	Recettes de l'exercice	0,00	0,00	0,00	0,00	0,00	0,00	0,00
010	Stocks	0,00	0,00	0,00	0,00	0,00	0,00	0,00
021	Virement de la sect° de fonctionnement	0,00	0,00	0,00	0,00	0,00	0,00	0,00
024	Produits des cessions d'immobilisations	0,00	0,00	0,00	0,00	0,00	0,00	0,00
040	Opérat° ordre transfert entre sections	0,00	0,00	0,00	0,00	0,00	0,00	0,00
041	Opérations patrimoniales	0,00	0,00	0,00	0,00	0,00	0,00	0,00
10	Dotations, fonds divers et réserves	0,00	0,00	0,00	0,00	0,00	0,00	0,00
13	Subventions d'investissement	0,00	0,00	0,00	0,00	0,00	0,00	0,00
16	Emprunts et dettes assimilées	0,00	0,00	0,00	0,00	0,00	0,00	0,00
18	Compte de liaison : affectat° (BA,régie)	0,00	0,00	0,00	0,00	0,00	0,00	0,00
20	Immobilisations incorporelles	0,00	0,00	0,00	0,00	0,00	0,00	0,00
204	Subventions d'équipement versées	0,00	0,00	0,00	0,00	0,00	0,00	0,00
21	Immobilisations corporelles	0,00	0,00	0,00	0,00	0,00	0,00	0,00
22	Immobilisations reçues en affectation	0,00	0,00	0,00	0,00	0,00	0,00	0,00
23	Immobilisations en cours	0,00	0,00	0,00	0,00	0,00	0,00	0,00
26	Participat° et créances rattachées	0,00	0,00	0,00	0,00	0,00	0,00	0,00
27	Autres immobilisations financières	0,00	0,00	0,00	0,00	0,00	0,00	0,00
	Opérations pour compte de tiers	0,00	0,00	0,00	0,00	0,00	0,00	0,00
	Restes à réaliser – reports	0,00	0,00	0,00	0,00	0,00	0,00	0,00
	SOLDE (2)	0,00	0,00	0,00	0,00	0,00	0,00	0,00

(1)	Libellé	Sous-fonction 82				Sous fonction 83			
		820 Services communs	821 Equipements de voirie	822 Voirie communale et routes	823 Espaces verts urbains	824 Autres opérations d'aménagement urbain	830 Services communs	831 Aménagement des eaux	832 Act° spécif. lutte contre la pollution
	DEPENSES (2)	0,00	0,00	0,00	0,00	0,00	0,00	0,00	0,00

(1)	Libellé	Sous-fonction 82					830 Services communs	831 Aménagement des eaux	Act. spéc. lutte contre la pollution	Preservation du milieu naturel
		820 Services communs	821 Equipements de voirie	822 Voirie communale et routes	823 Espaces verts urbains	824 Autres opérations d'aménagement urbain				
	Dépenses de l'exercice	0,00	0,00	0,00	0,00	0,00	0,00	0,00	0,00	
010	Stocks	0,00	0,00	0,00	0,00	0,00	0,00	0,00	0,00	
020	Dépenses imprévues	0,00	0,00	0,00	0,00	0,00	0,00	0,00	0,00	
040	Opérat° ordre transfert entre sections	0,00	0,00	0,00	0,00	0,00	0,00	0,00	0,00	
041	Opérations patrimoniales	0,00	0,00	0,00	0,00	0,00	0,00	0,00	0,00	
10	Dotations, fonds divers et réserves	0,00	0,00	0,00	0,00	0,00	0,00	0,00	0,00	
13	Subventions d'investissement	0,00	0,00	0,00	0,00	0,00	0,00	0,00	0,00	
16	Emprunts et dettes assimilées	0,00	0,00	0,00	0,00	0,00	0,00	0,00	0,00	
18	Compte de liaison : affectat° (BA,régie)	0,00	0,00	0,00	0,00	0,00	0,00	0,00	0,00	
20	Immobilisations incorporelles	0,00	0,00	0,00	0,00	0,00	0,00	0,00	0,00	
204	Subventions d'équipement versées	0,00	0,00	0,00	0,00	0,00	0,00	0,00	0,00	
21	Immobilisations corporelles	0,00	0,00	0,00	0,00	0,00	0,00	0,00	0,00	
22	Immobilisations reçues en affectation	0,00	0,00	0,00	0,00	0,00	0,00	0,00	0,00	
23	Immobilisations en cours	0,00	0,00	0,00	0,00	0,00	0,00	0,00	0,00	
26	Participat° et créances rattachées	0,00	0,00	0,00	0,00	0,00	0,00	0,00	0,00	
27	Autres immobilisations financières	0,00	0,00	0,00	0,00	0,00	0,00	0,00	0,00	
	Opérations d'équipement	0,00	0,00	0,00	0,00	0,00	0,00	0,00	0,00	
	Opérations pour compte de tiers	0,00	0,00	0,00	0,00	0,00	0,00	0,00	0,00	
	Restes à réaliser – reports	0,00	0,00	0,00	0,00	0,00	0,00	0,00	0,00	
	RECETTES (2)	0,00	0,00	0,00	0,00	0,00	0,00	0,00	0,00	
	Recettes de l'exercice	0,00	0,00	0,00	0,00	0,00	0,00	0,00	0,00	
010	Stocks	0,00	0,00	0,00	0,00	0,00	0,00	0,00	0,00	
021	Virement de la sect° de fonctionnement	0,00	0,00	0,00	0,00	0,00	0,00	0,00	0,00	
024	Produits des cessions d'immobilisations	0,00	0,00	0,00	0,00	0,00	0,00	0,00	0,00	
040	Opérat° ordre transfert entre sections	0,00	0,00	0,00	0,00	0,00	0,00	0,00	0,00	
041	Opérations patrimoniales	0,00	0,00	0,00	0,00	0,00	0,00	0,00	0,00	
10	Dotations, fonds divers et réserves	0,00	0,00	0,00	0,00	0,00	0,00	0,00	0,00	
13	Subventions d'investissement	0,00	0,00	0,00	0,00	0,00	0,00	0,00	0,00	
16	Emprunts et dettes assimilées	0,00	0,00	0,00	0,00	0,00	0,00	0,00	0,00	
18	Compte de liaison : affectat° (BA,régie)	0,00	0,00	0,00	0,00	0,00	0,00	0,00	0,00	
20	Immobilisations incorporelles	0,00	0,00	0,00	0,00	0,00	0,00	0,00	0,00	
204	Subventions d'équipement versées	0,00	0,00	0,00	0,00	0,00	0,00	0,00	0,00	

BRIEC - LOTISSEMENT DE CROAS VER - BP (projet de budget) - 2021

Envoyé en préfecture le 21/04/2021

Reçu en préfecture le 21/04/2021

Affiché le 01/05/2021

ID : 029-212900203-20210406-0604202105-DE

(1)	Libellé	Sous-fonction 82					830 Services communs	831 Aménagement des eaux	Act. spécif. lutte contre la pollution	Preservation du milieu naturel
		820 Services communs	821 Equipements de voirie	822 Voirie communale et routes	823 Espaces verts urbains	824 Autres opérations d'aménagement urbain				
21	Immobilisations corporelles	0,00	0,00	0,00	0,00	0,00	0,00	0,00	0,00	
22	Immobilisations reçues en affectation	0,00	0,00	0,00	0,00	0,00	0,00	0,00	0,00	
23	Immobilisations en cours	0,00	0,00	0,00	0,00	0,00	0,00	0,00	0,00	
26	Participat° et créances rattachées	0,00	0,00	0,00	0,00	0,00	0,00	0,00	0,00	
27	Autres immobilisations financières	0,00	0,00	0,00	0,00	0,00	0,00	0,00	0,00	
Opérations pour compte de tiers		0,00	0,00	0,00	0,00	0,00	0,00	0,00	0,00	
Restes à réaliser – reports		0,00	0,00	0,00	0,00	0,00	0,00	0,00	0,00	
SOLDE (2)		0,00	0,00	0,00	0,00	0,00	0,00	0,00	0,00	

(1) Pour le croisement par nature, le détail est fait selon le niveau de vote choisi par l'assemblée délibérante (chapitre, article ou article spécialisé).

(2) Le solde correspond à la différence entre les recettes et les dépenses. Les dépenses et les recettes correspondent à la somme des dépenses et des recettes de l'exercice ainsi que des restes à réaliser et des reports (lignes budgétaires 001 et 002). Les lignes reports 001 et 002 apparaissent à la colonne 01-Non ventilables.

IV – ANNEXES

IV

ELEMENTS DU BILAN
PRESENTATION CROISEE PAR FONCTION – DETAIL INVESTISSEMENT

A1.2

FONCTION 9 – Action économique

(1)	Libellé	90 Interventions économiques	91 Foire et marchés	92 Aides à l'agriculture et aux industries	93 Aides à l'énergie, indus. manufact., BTP	94 Aides commerce et services marchands	95 Aides au tourisme	96 Aides aux services publics	97 Plan de relance (crise sanitaire)	Total
DEPENSES (2)		0,00	0,00	0,00	0,00	0,00	0,00	0,00	0,00	0,00
Dépenses de l'exercice		0,00	0,00	0,00	0,00	0,00	0,00	0,00	0,00	0,00
010	Stocks	0,00	0,00	0,00	0,00	0,00	0,00	0,00	0,00	0,00
020	Dépenses imprévues	0,00	0,00	0,00	0,00	0,00	0,00	0,00	0,00	0,00
040	Opérat° ordre transfert entre sections	0,00	0,00	0,00	0,00	0,00	0,00	0,00	0,00	0,00
041	Opérations patrimoniales	0,00	0,00	0,00	0,00	0,00	0,00	0,00	0,00	0,00
10	Dotations, fonds divers et réserves	0,00	0,00	0,00	0,00	0,00	0,00	0,00	0,00	0,00
13	Subventions d'investissement	0,00	0,00	0,00	0,00	0,00	0,00	0,00	0,00	0,00
16	Emprunts et dettes assimilées	0,00	0,00	0,00	0,00	0,00	0,00	0,00	0,00	0,00
18	Compte de liaison : affectat° (BA,régie)	0,00	0,00	0,00	0,00	0,00	0,00	0,00	0,00	0,00
20	Immobilisations incorporelles	0,00	0,00	0,00	0,00	0,00	0,00	0,00	0,00	0,00
204	Subventions d'équipement versées	0,00	0,00	0,00	0,00	0,00	0,00	0,00	0,00	0,00
21	Immobilisations corporelles	0,00	0,00	0,00	0,00	0,00	0,00	0,00	0,00	0,00
22	Immobilisations reçues en affectation	0,00	0,00	0,00	0,00	0,00	0,00	0,00	0,00	0,00
23	Immobilisations en cours	0,00	0,00	0,00	0,00	0,00	0,00	0,00	0,00	0,00
26	Participat° et créances rattachées	0,00	0,00	0,00	0,00	0,00	0,00	0,00	0,00	0,00
27	Autres immobilisations financières	0,00	0,00	0,00	0,00	0,00	0,00	0,00	0,00	0,00
Opérations d'équipement		0,00	0,00	0,00	0,00	0,00	0,00	0,00	0,00	0,00
Opérations pour compte de tiers		0,00	0,00	0,00	0,00	0,00	0,00	0,00	0,00	0,00

BRIEC - LOTISSEMENT DE CROAS VER - BP (projet de budget) - 2021

Envoyé en préfecture le 21/04/2021

Reçu en préfecture le 21/04/2021

(1)	Libellé	90 Interventions économiques	91 Foires et marchés	92 Aides à l'agriculture et aux industries	93 Aides à l'énergie, indus. manufact., BTP	94 Aides commerce et services marchands	95 Aides au tourisme	96 Aides aux services publics	97 Plus de colonnes (prise sanitaire)	Total
	Restes à réaliser – reports	0,00	0,00	0,00	0,00	0,00	0,00	0,00	0,00	0,00
	RECETTES (2)	0,00	0,00	0,00	0,00	0,00	0,00	0,00	0,00	0,00
	Recettes de l'exercice	0,00	0,00	0,00	0,00	0,00	0,00	0,00	0,00	0,00
010	Stocks	0,00	0,00	0,00	0,00	0,00	0,00	0,00	0,00	0,00
021	Virement de la sect° de fonctionnement	0,00	0,00	0,00	0,00	0,00	0,00	0,00	0,00	0,00
024	Produits des cessions d'immobilisations	0,00	0,00	0,00	0,00	0,00	0,00	0,00	0,00	0,00
040	Opérat° ordre transfert entre sections	0,00	0,00	0,00	0,00	0,00	0,00	0,00	0,00	0,00
041	Opérations patrimoniales	0,00	0,00	0,00	0,00	0,00	0,00	0,00	0,00	0,00
10	Dotations, fonds divers et réserves	0,00	0,00	0,00	0,00	0,00	0,00	0,00	0,00	0,00
13	Subventions d'investissement	0,00	0,00	0,00	0,00	0,00	0,00	0,00	0,00	0,00
16	Emprunts et dettes assimilées	0,00	0,00	0,00	0,00	0,00	0,00	0,00	0,00	0,00
18	Compte de liaison : affectat° (BA,régie)	0,00	0,00	0,00	0,00	0,00	0,00	0,00	0,00	0,00
20	Immobilisations incorporelles	0,00	0,00	0,00	0,00	0,00	0,00	0,00	0,00	0,00
204	Subventions d'équipement versées	0,00	0,00	0,00	0,00	0,00	0,00	0,00	0,00	0,00
21	Immobilisations corporelles	0,00	0,00	0,00	0,00	0,00	0,00	0,00	0,00	0,00
22	Immobilisations reçues en affectation	0,00	0,00	0,00	0,00	0,00	0,00	0,00	0,00	0,00
23	Immobilisations en cours	0,00	0,00	0,00	0,00	0,00	0,00	0,00	0,00	0,00
26	Participat° et créances rattachées	0,00	0,00	0,00	0,00	0,00	0,00	0,00	0,00	0,00
27	Autres immobilisations financières	0,00	0,00	0,00	0,00	0,00	0,00	0,00	0,00	0,00
	Opérations pour compte de tiers	0,00	0,00	0,00	0,00	0,00	0,00	0,00	0,00	0,00
	Restes à réaliser – reports	0,00	0,00	0,00	0,00	0,00	0,00	0,00	0,00	0,00
	SOLDE (2)	0,00	0,00	0,00	0,00	0,00	0,00	0,00	0,00	0,00

(1) Pour le croisement par nature, le détail est fait selon le niveau de vote choisi par l'assemblée délibérante (chapitre, article ou article spécialisé).

(2) Le solde correspond à la différence entre les recettes et les dépenses. Les dépenses et les recettes correspondent à la somme des dépenses et des recettes de l'exercice ainsi que des restes à réaliser et des reports (lignes budgétaires 001 et 002). Les lignes reports 001 et 002 apparaissent à la colonne 01-Non ventilables.

IV – ANNEXES

ELEMENTS DU BILAN – ETAT DE LA DETTE – DETAIL DES CREDITS DE TRESORERIE

A2.1 – DETAIL DES CREDITS DE TRESORERIE (1)

Nature (Pour chaque ligne, indiquer le numéro de contrat)	Date de la décision de réaliser la ligne de trésorerie (2)	Montant maximum autorisé au 01/01/N	Montant des tirages N-1	Montant des remboursements N-1		Encours restant dû au 01/01/N
				Intérêts (3)	Remboursement du tirage	
5191 Avances du Trésor						
5192 Avances de trésorerie						
51931 Lignes de trésorerie						
51932 Lignes de trésorerie liées à un emprunt						
5194 Billets de trésorerie						
5198 Autres crédits de trésorerie						
519 Crédits de trésorerie (Total)		0,00	0,00	0,00	0,00	0,00

(1) Circulaire n° NOR : INTB8900071C du 22/02/1989.

(2) Indiquer la date de la délibération de l'assemblée autorisant la ligne de trésorerie ou la date de la décision de l'ordonnateur de réaliser la ligne de trésorerie sur la base d'un montant maximum autorisé par l'organe délibérant (article L. 2122-22 du CGCT).

(3) Il s'agit des intérêts comptabilisés au compte 6615, sauf pour les emprunts assortis d'une option de tirage sur ligne de trésorerie pour lesquels les intérêts sont comptabilisés au compte 66111 et sauf pour les billets de trésorerie pour lesquels les intérêts sont comptabilisés au compte 6618.

IV – ANNEXES

ELEMENTS DU BILAN – ETAT DE LA DETTE – REPARTITION PAR NATURE DE DETTE

A2.2 – REPARTITION PAR NATURE DE DETTE (hors 16449 et 166)

Nature (Pour chaque ligne, indiquer le numéro de contrat)	Emprunts et dettes à l'origine du contrat													
	Organisme prêteur ou chef de file	Date de signature	Date d'émission ou date de mobilisation (1)	Date du premier remboursement	Nominal (2)	Type de taux d'intérêt (3)	Index (4)	Taux initial		Devise	Périodicité des remboursements (6)	Profil d'amortissement (7)	Possibilité de remboursement anticipé O/N	Catégorie d'emprunt (8)
								Niveau de taux (5)	Taux actuariel					
163 Emprunts obligataires (Total)					0,00									
164 Emprunts auprès des établissements financiers (Total)					0,00									
1641 Emprunts en euros (total)					0,00									
1643 Emprunts en devises (total)					0,00									
16441 Emprunts assortis d'une option de tirage sur ligne de trésorerie (total)					0,00									
165 Dépôts et cautionnements reçus (Total)					0,00									
167 Emprunts et dettes assortis de conditions particulières (Total)					0,00									
1671 Avances consolidées du Trésor (total)					0,00									
1672 Emprunts sur comptes spéciaux du Trésor (total)					0,00									
1675 Dettes pour METP et PPP (total)					0,00									
1676 Dettes envers locataires-acquéreurs (total)					0,00									
1678 Autres emprunts et dettes (total)					0,00									
168 Emprunts et dettes assimilés (Total)					0,00									
1681 Autres emprunts (total)					0,00									

BRIEC - LOTISSEMENT DE CROAS VER - BP (projet de budget) - 2021

Envoyé en préfecture le 21/04/2021

Reçu en préfecture le 21/04/2021

Affiché le

ID : 029-212900203-20210406-0604202105-DE

Nature (Pour chaque ligne, indiquer le numéro de contrat)	Emprunts et dettes à l'origine du contrat										dicité des remboursements (6)	Pron d'amortissement (7)	de remboursement anticipé O/N	gorie d'emprunt (8)
	Organisme prêteur ou chef de file	Date de signature	Date d'émission ou date de mobilisation (1)	Date du premier remboursement	Nominal (2)	Type de taux d'intérêt (3)	Index (4)	Taux initial		Devise				
								Niveau de taux (5)	Taux actuariel					
1682 Bons à moyen terme négociables (total)					0,00									
1687 Autres dettes (total)					0,00									
Total général					0,00									

(1) Si un emprunt donne lieu à plusieurs mobilisations, indiquer la date de la première mobilisation.

(2) Nominal : montant emprunté à l'origine.

(3) Type de taux d'intérêt : F : fixe ; V : variable simple ; C : complexe (c'est-à-dire un taux variable qui n'est pas seulement défini comme la simple addition d'un taux usuel de référence et d'une marge exprimée en point de pourcentage).

(4) Mentionner le ou les types d'index (ex : Euribor 3 mois).

(5) Indiquer le niveau de taux à l'origine du contrat.

(6) Indiquer la périodicité des remboursements : A : annuelle ; M : mensuelle, B : bimestrielle, S : semestrielle, T : trimestrielle, X autre.

(7) Indiquer C pour amortissement constant, P pour amortissement progressif, F pour *in fine*, X pour autres à préciser.

(8) Catégorie d'emprunt à l'origine. Exemple A-1 (cf. la classification des emprunts suivant la typologie de la circulaire IOCB1015077C du 25 juin 2010 sur les produits financiers offerts aux collectivités territoriales).

IV – ANNEXES

ELEMENTS DU BILAN – ETAT DE LA DETTE – REPARTITION PAR NATURE DE DETTE

IV
A2.2

A2.2 – REPARTITION PAR NATURE DE DETTE (hors 16449 et 166) (suite)

Nature (Pour chaque ligne, indiquer le numéro de contrat)	Couverture ? O/N (10)	Montant couvert	Catégorie d'emprunt après couverture éventuelle (11)	Capital restant dû au 01/01/N	Durée résiduelle (en années)	Emprunts et dettes au 01/01/N			Annuité de l'exercice			ICNE de l'exercice
						Taux d'intérêt			Capital	Charges d'intérêt (15)	Intérêts perçus (le cas échéant) (16)	
						Type de taux (12)	Index (13)	Niveau de taux d'intérêt à la date de vote du budget (14)				
163 Emprunts obligataires (Total)		0,00		0,00				0,00	0,00	0,00	0,00	
164 Emprunts auprès des établissements financiers (Total)		0,00		0,00				0,00	0,00	0,00	0,00	
1641 Emprunts en euros (total)		0,00		0,00				0,00	0,00	0,00	0,00	
1643 Emprunts en devises (total)		0,00		0,00				0,00	0,00	0,00	0,00	
16441 Emprunts assortis d'une option de tirage sur ligne de trésorerie (total) (9)		0,00		0,00				0,00	0,00	0,00	0,00	
165 Dépôts et cautionnements reçus (Total)		0,00		0,00				0,00	0,00	0,00	0,00	
167 Emprunts et dettes assortis de conditions particulières (Total)		0,00		0,00				0,00	0,00	0,00	0,00	
1671 Avances consolidées du Trésor (total)		0,00		0,00				0,00	0,00	0,00	0,00	
1672 Emprunts sur comptes spéciaux (total)		0,00		0,00				0,00	0,00	0,00	0,00	
1675 Dettes pour METP et PPP (total)		0,00		0,00				0,00	0,00	0,00	0,00	
1676 Dettes envers locataires-acquéreurs (total)		0,00		0,00				0,00	0,00	0,00	0,00	
1678 Autres emprunts et dettes (total)		0,00		0,00				0,00	0,00	0,00	0,00	
168 Emprunts et dettes assimilés (Total)		0,00		0,00				0,00	0,00	0,00	0,00	
1681 Autres emprunts (total)		0,00		0,00				0,00	0,00	0,00	0,00	
1682 Bons à moyen terme négociables (total)		0,00		0,00				0,00	0,00	0,00	0,00	
1687 Autres dettes (total)		0,00		0,00				0,00	0,00	0,00	0,00	
Total général		0,00		0,00				0,00	0,00	0,00	0,00	

(9) S'agissant des emprunts assortis d'une ligne de trésorerie, il faut faire ressortir le remboursement du capital de la dette prévue pour l'exercice correspondant au véritable endettement.

(10) Si l'emprunt est soumis à couverture, il convient de compléter le tableau « détail des opérations de couverture ».

BRIEC - LOTISSEMENT DE CROAS VER - BP (projet de budget) - 2021

Envoyé en préfecture le 21/04/2021

Reçu en préfecture le 21/04/2021

Affiché le

marge exprimée en point de pourcentage)
ID : 029-212900203-20210406-0604202105-DE

(11) Catégorie d'emprunt. Exemple A-1 (cf. la classification des emprunts suivant la typologie de la circulaire IOCB1015077C du 25 juin 2010 sur les produits financiers offerts aux collectivités territoriales).

(12) Type de taux d'intérêt après opérations de couverture : F : fixe ; V : variable simple ; C : complexe (c'est-à-dire un taux variable qui n'est pas seulement défini comme la simple addition d'un taux usuel de référence et d'une

(13) Mentionner l'index en cours au 01/01/N après opérations de couverture.

(14) Taux après opérations de couverture éventuelles. Pour les emprunts à taux variable, indiquer le niveau à la date de vote du budget.

(15) Il s'agit des intérêts dus au titre du contrat initial et comptabilisés à l'article 66111 « Intérêts réglés à l'échéance » (intérêts décaissés) et intérêts éventuels dus au titre du contrat d'échange éventuel et comptabilisés à l'article 668.

(16) Indiquer les intérêts éventuellement reçus au titre du contrat d'échange éventuel et comptabilisés au 768.

IV – ANNEXES

ELEMENTS DU BILAN – ETAT DE LA DETTE – REPARTITION DES EMPRUNTS PAR STRUCTURE DE TAUX

IV

A2.3

A2.3 – REPARTITION DES EMPRUNTS PAR STRUCTURE DE TAUX (HORS A1)

Emprunts ventilés par structure de taux selon le risque le plus élevé (Pour chaque ligne, indiquer le numéro de contrat) (1)	Organisme prêteur ou chef de file	Nominal (2)	Capital restant dû au 01/01/N (3)	Type d'indices (4)	Durée du contrat	Dates des périodes bonifiées	Taux minimal (5)	Taux maximal (6)	Coût de sortie (7)	Taux maximal après couverture éventuelle (8)	Niveau du taux à la date de vote du budget (9)	Intérêts à payer au cours de l'exercice (10)	Intérêts à percevoir au cours de l'exercice (le cas échéant) (11)	% par type de taux selon le capital restant dû
Echange de taux, taux variable simple plafonné (cap) ou encadré (tunnel) (A)														
TOTAL (A)		0,00	0,00						0,00			0,00	0,00	0,00
Barrière simple (B)														
TOTAL (B)		0,00	0,00						0,00			0,00	0,00	0,00
Option d'échange (C)														
TOTAL (C)		0,00	0,00						0,00			0,00	0,00	0,00
Multiplieur jusqu'à 3 ou multiplieur jusqu'à 5 capé (D)														
TOTAL (D)		0,00	0,00						0,00			0,00	0,00	0,00
Multiplieur jusqu'à 5 (E)														
TOTAL (E)		0,00	0,00						0,00			0,00	0,00	0,00
Autres types de structures (F)														
TOTAL (F)		0,00	0,00						0,00			0,00	0,00	0,00
TOTAL GENERAL		0,00	0,00						0,00			0,00	0,00	0,00

(1) Répartir les emprunts selon le type de structure de taux (de A à F selon la classification de la charte de bonne conduite) en fonction du risque le plus élevé à courir sur toute la durée de vie du contrat de prêt et après opérations de couverture éventuelles.

(2) Nominal : montant emprunté à l'origine. En cas de couverture partielle d'un emprunt, indiquer séparément sur deux lignes la part du nominal couvert et la part non couverte.

(3) En cas de couverture partielle d'un emprunt, indiquer séparément sur deux lignes la part du capital restant dû couvert et la part non couverte.

(4) Indiquer la classification de l'indice sous-jacent suivant la typologie de la circulaire du 25 juin 2010 sur les produits financiers (de 1 à 6). 1 : Indice zone euro / 2 : Indices inflation française ou zone euro ou écart entre ces indices / 3 : Ecart indice zone euro / 4 : Indices hors zone euro ou écart d'indices dont l'un est hors zone euro / 5 : écarts d'indices hors zone euro / 6 : autres indices.

(5) Taux hors opération de couverture. Indiquer le montant, l'index ou la formule correspondant au taux minimal du contrat de prêt sur toute la durée du contrat.

(6) Taux hors opération de couverture. Indiquer le montant, l'index ou la formule correspondant au taux maximal du contrat de prêt sur toute la durée du contrat.

(7) Coût de sortie : indiquer le montant de l'indemnité contractuelle de remboursement définitif de l'emprunt au 01/01/N ou le cas échéant, à la prochaine date d'échéance.

(8) Montant, index ou formule.

(9) Indiquer le niveau de taux après opérations de couverture éventuelles. Pour les emprunts à taux variables, indiquer le niveau du taux à la date de vote du budget.

(10) Indiquer les intérêts à payer au titre du contrat initial et comptabilisés à l'article 66111 et des intérêts éventuels à payer au titre du contrat d'échange et comptabilisés à l'article 668.

(11) Indiquer les intérêts à percevoir au titre du contrat d'échange et comptabilisés au 768.

IV – ANNEXES

ELEMENTS DU BILAN – ETAT DE LA DETTE – TYPOLOGIE DE LA REPARTITION DE L'ENCOURS

A2.4 – TYPOLOGIE DE LA REPARTITION DE L'ENCOURS (1)

Indices sous-jacents		(1) Indices zone euro	(2) Indices inflation française ou zone euro ou écart entre ces indices	(3) Ecart d'indices zone euro	(4) Indices hors zone euro et écarts d'indices dont l'un est un indice hors zone euro	(5) Ecart d'indices hors zone euro	(6) Autres indices
Structure							
(A) Taux fixe simple. Taux variable simple. Echange de taux fixe contre taux variable ou inversement. Echange de taux structuré contre taux variable ou taux fixe (sens unique). Taux variable simple plafonné (cap) ou encadré (tunnel)	Nombre de produits	0	0	0	0	0	
	% de l'encours	0,00	0,00	0,00	0,00	0,00	
	Montant en euros	0,00	0,00	0,00	0,00	0,00	
(B) Barrière simple. Pas d'effet de levier	Nombre de produits	0	0	0	0	0	
	% de l'encours	0,00	0,00	0,00	0,00	0,00	
	Montant en euros	0,00	0,00	0,00	0,00	0,00	
(C) Option d'échange (swaption)	Nombre de produits	0	0	0	0	0	
	% de l'encours	0,00	0,00	0,00	0,00	0,00	
	Montant en euros	0,00	0,00	0,00	0,00	0,00	
(D) Multiplicateur jusqu'à 3 ; multiplicateur jusqu'à 5 capé	Nombre de produits	0	0	0	0	0	
	% de l'encours	0,00	0,00	0,00	0,00	0,00	
	Montant en euros	0,00	0,00	0,00	0,00	0,00	
(E) Multiplicateur jusqu'à 5	Nombre de produits	0	0	0	0	0	
	% de l'encours	0,00	0,00	0,00	0,00	0,00	
	Montant en euros	0,00	0,00	0,00	0,00	0,00	
(F) Autres types de structures	Nombre de produits						0
	% de l'encours						0,00
	Montant en euros						0,00

(1) Cette annexe retrace le stock de dette au 01/01/N après opérations de couverture éventuelles.

IV – ANNEXES

ELEMENTS DU BILAN – ETAT DE LA DETTE – DETAIL DES OPERATIONS DE COUVERTURE

A2.5 – DETAIL DES OPERATIONS DE COUVERTURE (1)

Instruments de couverture (Pour chaque ligne, indiquer le numéro de contrat)	Emprunt couvert			Instrument de couverture									
	Référence de l'emprunt couvert	Capital restant dû au 01/01/N	Date de fin du contrat	Organisme co-contractant	Type de couverture (3)	Nature de la couverture (change ou taux)	Notionnel de l'instrument de couverture	Date de début du contrat	Date de fin du contrat	Périodicité de règlement des intérêts (4)	Montant des commissions diverses	Primes éventuelles	
												Primes payées pour l'achat d'option	Primes reçues pour la vente d'option
Taux fixe (total)		0,00					0,00				0,00	0,00	0,00
Taux variable simple (total)		0,00					0,00				0,00	0,00	0,00
Taux complexe (total) (2)		0,00					0,00				0,00	0,00	0,00
Total		0,00					0,00				0,00	0,00	0,00

(1) Si un instrument couvre plusieurs emprunts, distinguer une ligne par emprunt couvert.

(2) Il s'agit d'un taux variable qui n'est pas défini comme la simple addition d'un taux usuel de référence et d'une marge exprimée en point de pourcentage.

(3) Indiquer s'il s'agit d'un *swap*, d'une option (*cap*, *floor*, *tunnel*, *swaption*).

(4) Indiquer la périodicité de règlement des intérêts : A : annuelle, M : mensuelle, B : bimestrielle, S : semestrielle, T : trimestrielle, X : autre.

IV – ANNEXES

ELEMENTS DU BILAN – ETAT DE LA DETTE – DETAIL DES OPERATIONS DE COUVERTURE

IV

A2.5

A2.5 – DETAIL DES OPERATIONS DE COUVERTURE (1) (suite)

Instruments de couverture (Pour chaque ligne, indiquer le numéro de contrat)	Référence de l'emprunt couvert	Effet de l'instrument de couverture							
		Taux payé		Taux reçu (7)		Charges et produits constatés depuis l'origine du contrat		Catégorie d'emprunt (8)	
		Index (5)	Niveau de taux (6)	Index	Niveau de taux	Charges c/668	Produits c/768	Avant opération de couverture	Après opération de couverture
Taux fixe (total)						0,00	0,00		
Taux variable simple (total)						0,00	0,00		
Taux complexe (total) (2)						0,00	0,00		
Total						0,00	0,00		

(5) Indiquer l'index utilisé ou la formule de taux.

(6) Pour les emprunts à taux variable, indiquer le niveau à la date de vote du budget.

(7) A compléter si l'instrument de couverture est un *swap*.

(8) Catégorie d'emprunt. Exemple A-1 (cf. la classification des emprunts suivant la typologie de la circulaire IOCB1015077C du 25 juin 2010 sur les produits financiers offerts aux collectivités territoriales).

IV – ANNEXES**ELEMENTS DU BILAN – ETAT DE LA DETTE****DETTE POUR FINANCER L'EMPRUNT D'UN AUTRE ORGANISME****A2.6****A2.6 – DETTE POUR FINANCER L'EMPRUNT D'UN AUTRE ORGANISME (1)**

REPARTITION PAR PRÊTEUR	Dette en capital à l'origine (2)	Dette en capital au 01/01/N de l'exercice	Annuité à payer au cours de l'exercice	Dont	
				Intérêts (3)	Capital
TOTAL	0,00	0,00	0,00	0,00	0,00
<u>Auprès des organismes de droit privé</u>	0,00	0,00	0,00	0,00	0,00
<u>Auprès des organismes de droit public</u>	0,00	0,00	0,00	0,00	0,00
<u>Dette provenant d'émissions obligataires</u> (ex : émissions publiques ou privées)	0,00	0,00	0,00	0,00	0,00

(1) Il s'agit des cas où une collectivité ou un établissement public accepte de prendre en charge l'emprunt au profit d'un autre organisme sans qu'il y ait pour autant transfert du contrat.

(2) La dette en capital à l'origine correspond à la part de dette prise en charge par la commune.

(3) Il s'agit des intérêts dus au titre du contrat initial et comptabilisés à l'article 66111 et des intérêts éventuels dus au titre du contrat d'échange et comptabilisés à l'article 668.

IV – ANNEXES**ELEMENTS DU BILAN – ETAT DE LA DETTE****AUTRES DETTES****A2.7****A2.7 – AUTRES DETTES**

(Issues des engagements juridiques pris autres que ceux destinés à financer la prise en charge d'un emprunt)

IV – ANNEXES**ELEMENTS DU BILAN****METHODES UTILISEES POUR LES AMORTISSEMENTS****A3****A3 – AMORTISSEMENTS – METHODES UTILISEES**

CHOIX DE L'ASSEMBLEE DELIBERANTE	Délibération du
Biens de faible valeur Seuil unitaire en deçà duquel les immobilisations de peu de valeur s'amortissent sur un an (article R. 2321-1 du CGCT) : €	

Procédure d'amortissement (linéaire, dégressif, variable)	Catégories de biens amortis	Durée (en années)	
		0	01/01/2000

IV – ANNEXES
ELEMENTS DU BILAN
ETAT DES PROVISIONS

A4**A4 – ETAT DES PROVISIONS**

Nature de la provision	Montant de la provision de l'exercice (1)	Date de constitution de la provision	Montant des provisions constituées au 01/01/N	Montant total des provisions constituées	Montant des reprises	SOLDE
PROVISIONS BUDGETAIRES						
Provisions pour risques et charges (2)	0,00		0,00	0,00	0,00	0,00
Provisions pour dépréciation (2)	0,00		0,00	0,00	0,00	0,00
TOTAL PROVISIONS BUDGETAIRES	0,00		0,00	0,00	0,00	0,00
PROVISIONS SEMI-BUDGETAIRES						
Provisions pour risques et charges (2)	0,00		0,00	0,00	0,00	0,00
Provisions pour dépréciation (2)	0,00		0,00	0,00	0,00	0,00
TOTAL PROVISIONS SEMI-BUDGETAIRES	0,00		0,00	0,00	0,00	0,00

(1) Provisions nouvelles ou abondement d'une provision déjà constituée.

(2) Indiquer l'objet de la provision (exemples : provision pour litiges au titre du procès, provisions pour dépréciation des immobilisations de l'équipement).

IV – ANNEXES

**ELEMENTS DU BILAN
ETALEMENT DES PROVISIONS**

IV

A5

A5 – ETALEMENT DES PROVISIONS (1)

(1) Il s'agit des provisions figurant dans le tableau précédent « Etat des provisions » qui font l'objet d'un étalement.

IV – ANNEXES

ELEMENTS DU BILAN
EQUILIBRE DES OPERATIONS FINANCIERES – DEPENSES

A6.1

DEPENSES A COUVRIR PAR DES RESSOURCES PROPRES

Art. (1)	Libellé (1)	Propositions nouvelles	Vote (2)
DEPENSES TOTALES A COUVRIR PAR DES RESSOURCES PROPRES =A + B		0,00	I 0,00
16 Emprunts et dettes assimilées (A)		0,00	0,00
1631	Emprunts obligataires	0,00	0,00
1641	Emprunts en euros	0,00	0,00
1643	Emprunts en devises	0,00	0,00
16441	Opérat° afférentes à l'emprunt	0,00	0,00
1671	Avances consolidées du Trésor	0,00	0,00
1672	Emprunts sur comptes spéciaux du Trésor	0,00	0,00
1678	Autres emprunts et dettes	0,00	0,00
1681	Autres emprunts	0,00	0,00
1682	Bons à moyen terme négociables	0,00	0,00
1687	Autres dettes	0,00	0,00
Dépenses et transferts à déduire des ressources propres (B)		0,00	0,00
10...	Reprise de dotations, fonds divers et réserves		
10...	Reversement de dotations, fonds divers et réserves		
139	Subv. invest. transférées cpte résultat	0,00	0,00
020	Dépenses imprévues	0,00	0,00

	Op. de l'exercice I	Restes à réaliser en dépenses de l'exercice précédent (3) (4)	Solde d'exécution D001 (3) (4)	TOTAL II
Dépenses à couvrir par des ressources propres	0,00	0,00	244 022,43	244 022,43

(1) Détailler les chapitres budgétaires par article conformément au plan de comptes.

(2) Crédits de l'exercice votés lors de la séance.

(3) Inscrire uniquement si le compte administratif est voté ou en cas de reprise anticipée des résultats de l'exercice précédent.

(4) Indiquer le montant correspondant figurant en II - Présentation générale du budget – vue d'ensemble.

IV – ANNEXES

ELEMENTS DU BILAN
EQUILIBRE DES OPERATIONS FINANCIERES – RECETTES

A6.2

RESSOURCES PROPRES

Art. (1)	Libellé (1)	Propositions nouvelles	Vote (2)
RECETTES (RESSOURCES PROPRES) = a + b		0,00	III 0,00
Ressources propres externes de l'année (a)		0,00	0,00
10222	FCTVA	0,00	0,00
10223	TLE	0,00	0,00
10226	Taxe d'aménagement	0,00	0,00
10228	Autres fonds	0,00	0,00
13146	Attributions de compensation d'investissement	0,00	0,00
13156	Attributions de compensation d'investissement	0,00	0,00
13246	Attributions de compensation d'investissement	0,00	0,00
13256	Attributions de compensation d'investissement	0,00	0,00
138	Autres subvent° invest. non transf.	0,00	0,00
26...	Participations et créances rattachées		
27...	Autres immobilisations financières		
Ressources propres internes de l'année (b) (3)		0,00	0,00
15...	Provisions pour risques et charges		
169	Primes de remboursement des obligations	0,00	0,00
26...	Participations et créances rattachées		
27...	Autres immobilisations financières		
28...	Amortissement des immobilisations		
29...	Prov. pour dépréciat° immobilisations		
39...	Prov. dépréciat° des stocks et en-cours		
481...	Charges à rép. sur plusieurs exercices		
49...	Prov. dépréc. comptes de tiers		
59...	Prov. dépréc. comptes financiers		
024	Produits des cessions d'immobilisations	0,00	0,00
021	Virement de la sect° de fonctionnement	0,00	0,00

	Opérations de l'exercice III	Restes à réaliser en recettes de l'exercice précédent (4) (5)	Solde d'exécution R001 (4) (5)	Affectation R1068 (4)	TOTAL IV
Total ressources propres disponibles	0,00	0,00	0,00	0,00	0,00

	Montant
Dépenses à couvrir par des ressources propres	II 244 022,43
Ressources propres disponibles	IV 0,00
Solde	V = IV – II (6) -244 022,43

(1) Les comptes 15, 169, 26, 27, 28, 29, 39, 481, 49 et 59 sont à détailler conformément au plan de comptes.

(2) Crédits de l'exercice votés lors de la séance.

(3) Les comptes 15, 29, 39, 49 et 59 sont présentés uniquement si la commune ou l'établissement applique le régime des provisions budgétaires.

(4) Inscrire uniquement si le compte administratif est voté ou en cas de reprise anticipée des résultats de l'exercice précédent.

(5) Indiquer le montant correspondant figurant en II - Présentation générale du budget – vue d'ensemble.

(6) Indiquer le signe algébrique.

IV – ANNEXES

ELEMENTS DU BILAN
ETAT DE REPARTITION DE LA TEOM

A7.2.1

(COMMUNES ET GROUPEMENTS DE 10 000 HABITANTS ET PLUS, article L. 2313-1)

A7.2.1 – SECTION DE FONCTIONNEMENT – DEPENSES

DEPENSES (1)		
Article (2)	Libellé (2)	Montant
011	Charges à caractère général	0,00
012	Charges de personnel, frais assimilés	0,00
65	Autres charges de gestion courante	0,00
66	Charges financières	0,00
67	Charges exceptionnelles	0,00
68	Dotations provisions semi-budgétaires (3)	0,00
014	Atténuations de produits	0,00
022	Dépenses imprévues	0,00
Total des dépenses réelles		0,00
042	<i>Opérat° ordre transfert entre sections</i>	<i>0,00</i>
043	<i>Opérat° ordre intérieur de la section</i>	<i>0,00</i>
023	<i>Virement à la section d'investissement (4)</i>	<i>0,00</i>
Total des dépenses d'ordre		0,00
TOTAL GENERAL		0,00

A7.2.1 – SECTION DE FONCTIONNEMENT – RECETTES

RECETTES (1)		
Article (2)	Libellé (2)	Montant
Recettes issues de la TEOM		0,00
Dotations et participations reçues		0,00
Autres recettes de fonctionnement éventuelles		0,00
70	Produits services, domaine et ventes div	0,00
75	Autres produits de gestion courante	0,00
76	Produits financiers	0,00
77	Produits exceptionnels	0,00
78	Reprises provisions semi-budgétaires (3)	0,00
013	Atténuations de charges	0,00
Total des recettes réelles		0,00
042	<i>Opérat° ordre transfert entre sections</i>	<i>0,00</i>
043	<i>Opérat° ordre intérieur de la section</i>	<i>0,00</i>
Total des recettes d'ordre		0,00
TOTAL GENERAL		0,00

(1) Dépenses et recettes, directes et indirectes, afférentes à l'exercice de la compétence visée à l'article L. 2313-1 du CGCT.

(2) Détailler les chapitres budgétaires par article conformément au plan de comptes appliqué par la commune ou l'établissement.

(3) Si la commune ou l'établissement applique les provisions semi-budgétaires.

(4) Montant des recettes de fonctionnement transféré en investissement pour le financement des dépenses d'investissement afférentes à l'exercice de la compétence susmentionnée.

IV – ANNEXES**ELEMENTS DU BILAN****ETAT DE REPARTITION DE LA TEOM****A7.2.2**

(COMMUNES ET GROUPEMENTS DE 10 000 HABITANTS ET PLUS, article L. 2313-1)

A7.2.2 – SECTION D'INVESTISSEMENT – DEPENSES

DEPENSES (1)		
Article (2)	Libellé (2)	Montant
	Remboursement d'emprunts et dettes assimilées	0,00
	Acquisitions d'immobilisations	0,00
	Opérations d'équipement (1 ligne par opération)	
	Autres dépenses éventuelles	0,00
	Opérations pour compte de tiers (1 ligne par opération)	
020	Dépenses imprévues	0,00
	Total des dépenses réelles	0,00
040	<i>Opérat° ordre transfert entre sections</i>	0,00
041	<i>Opérations patrimoniales</i>	0,00
	Total des dépenses d'ordre	0,00
	TOTAL GENERAL	0,00

A7.2.2 – SECTION D'INVESTISSEMENT – RECETTES

RECETTES (1)		
Article (2)	Libellé (2)	Montant
	Souscription d'emprunts et dettes assimilées	0,00
	Dotations et subventions reçues	0,00
	Autres recettes éventuelles	0,00
	Opérations pour compte de tiers (1 ligne par opération)	
024	Produits des cessions d'immobilisations	0,00
	Total des recettes réelles	0,00
040	<i>Opérat° ordre transfert entre sections</i>	0,00
041	<i>Opérations patrimoniales</i>	0,00
021	<i>Virement de la sect° de fonctionnement (3)</i>	0,00
	Total des recettes d'ordre	0,00
	TOTAL GENERAL	0,00

(1) Dépenses et recettes, directes et indirectes, afférentes à l'exercice de la compétence visée à l'article L. 2313-1 du CGCT.

(2) Détailler les chapitres budgétaires par article conformément au plan de comptes appliqué par la commune ou l'établissement.

(3) Montant des recettes de fonctionnement transféré en investissement pour le financement des dépenses d'investissement afférentes à l'exercice de la compétence susmentionnée.

IV – ANNEXES**ELEMENTS DU BILAN
ETAT DES CHARGES TRANSFEREES****A8****A8 – ETAT DES CHARGES TRANSFEREES**

Exercice	Nature de la dépense transférée	Durée de l'éta- lement (en mois)	Date de la délibération	Montant de la dépense transférée au compte 481 (I)	Montant amorti au titre des exercices précédents (II)	Montant de la dotation aux amortissements de l'exercice (c/6812) (III)	Solde (1)
TOTAL				0,00	0,00	0,00	0,00

(1) Correspond au montant de la charge restant à amortir = I – (II + III).

Exercice	Nature de la dépense transférée	Durée de l'éta- lement (en mois)	Date de la délibération	Montant de la dépense transférée au compte 481 (I)	Montant amorti au titre des exercices précédents (II)	Montant de la dotation aux amortissements de l'exercice (c/6862) (III)	Solde (1)
TOTAL				0,00	0,00	0,00	0,00

(1) Correspond au montant de la charge restant à amortir = I – (II + III).

IV – ANNEXES**ELEMENTS DU BILAN – DETAIL DES OPERATIONS POUR COMPTE DE TIERS****A9 – CHAPITRE D'OPERATIONS POUR COMPTE DE TIERS (Détail) (1)**

- (1) Ouvrir un cadre par opération pour compte de tiers.
- (2) Ensemble des réalisations connues (hors restes à réaliser).
- (3) A remplir uniquement en cas de reprise des résultats de l'exercice précédent, soit après le vote du compte administratif, soit en cas de reprise anticipée des résultats.
- (4) Total = Restes à réaliser N-1 + Nouveaux crédits votés.
- (5) Inscrire le chapitre et la nature des travaux.
- (6) Le chapitre 45 doit être détaillé conformément au plan de comptes, tant en dépenses qu'en recettes.
- (7) Indiquer le chapitre.

IV – ANNEXES

ENGAGEMENTS HORS BILAN – ENGAGEMENTS DONNES ET RECUS
EMPRUNTS GARANTIS PAR LA COMMUNE OU L'ETABLISSEMENT

B1.1

B1.1 – 8015 – ETAT DES EMPRUNTS GARANTIS PAR LA COMMUNE OU L'ETABLISSEMENT (art. L. 2313-1 6°, L. 5211-36 et L. 5711-1 du CGCT)

Désignation du bénéficiaire	Année de mobilisation et profil d'amortissement de l'emprunt (1)		Objet de l'emprunt garanti	Organisme prêteur ou chef de file	Montant initial	Capital restant dû au 01/01/N	Durée résiduelle	Périodicité des remboursements (2)	Taux initial			Taux à la date de vote du budget (6)			Catégorie d'emprunt (7)	Indices ou devises pouvant modifier l'emprunt	Annuité garantie au cours de l'exercice	
	Année	Profil							Taux (3)	Index (4)	Taux actuariel (5)	Taux (3)	Index (4)	Niveau de taux			En intérêts (8)	En capital
Total des emprunts contractés par des collectivités ou des EP (hors logements sociaux)					0,00	0,00										0,00	0,00	
Total des emprunts autres que ceux contractés par des collectivités ou des EP (hors logements sociaux)					0,00	0,00										0,00	0,00	
Total des emprunts contractés pour des opérations de logement social					0,00	0,00										0,00	0,00	
TOTAL GENERAL					0,00	0,00										0,00	0,00	

(1) Indiquer C pour amortissement constant, P pour amortissement progressif, F pour in fine, X pour autres (à préciser).

(2) Indiquer la périodicité des remboursements A : annuelle ; M : mensuelle ; B : bimestrielle ; S : semestrielle ; T : trimestrielle ; X : autre.

(3) Type de taux d'intérêt : F : fixe ; V : variable simple ; C : complexe (c'est-à-dire un taux variable qui n'est pas seulement défini comme la simple addition d'un taux usuel de référence et d'une marge exprimée en point de pourcentage).

(4) Indiquer le type d'index (ex. EURIBOR 3 mois ...).

(5) Taux annuel, tous frais compris.

(6) Taux hors opération de couverture. Pour les emprunts à taux variable, indiquer le niveau à la date de vote du budget.

(7) Catégorie d'emprunt hors opération de couverture. Exemple A-1 (cf. la classification des emprunts suivant la typologie de la circulaire IOCB1015077C du 25 juin 2010 sur les produits financiers offerts aux collectivités territoriales).

(8) Il s'agit des intérêts dus au titre du contrat initial et comptabilisés à l'article 66111 « Intérêts réglés à l'échéance » (intérêts décaissés).

IV – ANNEXES**ENGAGEMENTS HORS BILAN – CALCUL DU RATIO D'ENDETTEMENT
GARANTIES D'EMPRUNT****B1.2 – CALCUL DU RATIO D'ENDETTEMENT RELATIF AUX GARANTIES D'EMPRUNT**

Calcul du ratio de l'article L. 2252-1 du CGCT	Valeur en euros	
Total des annuités déjà garanties à échoir dans l'exercice (1)	A	0,00
Total des premières annuités entières des nouvelles garanties de l'exercice (1)	B	0,00
Annuité nette de la dette de l'exercice (2)	C	0,00
Provisions pour garanties d'emprunts	D	0,00
Total des annuités d'emprunts garantis de l'exercice	I = A+ B + C - D	0,00
Recettes réelles de fonctionnement	II	0,00
Part des garanties d'emprunt accordées au titre de l'exercice en % (3)	I / II	0,00

(1) Hors opérations visées par l'article L. 2252-2 du CGCT.

(2) Cf. définition de l'article D. 1511-30 du CGCT.

(3) Les garanties d'emprunt accordées au titre d'un exercice ne doivent pas représenter plus de 50 % des recettes réelles de fonctionnement de ce même exercice.

IV – ANNEXES**ENGAGEMENTS HORS BILAN – ENGAGEMENTS DONNES E
ETAT DES CONTRATS DE CREDIT-BAIL****B1.3****B1.3 – 8016 ETAT DES CONTRATS DE CREDIT-BAIL**

(1) Indiquer l'objet du bien mobilier ou immobilier.

(2) Total = (N+1, N+2, N+3, N+4) + restant cumul.

IV – ANNEXES**ENGAGEMENTS HORS BILAN – ENGAGEMENTS DONNES ET RECUS
ETAT DES CONTRATS DE PARTENARIAT PUBLIC-PRIVE****B1.4 – ETAT DES CONTRATS DE PARTENARIAT PUBLIC-PRIVE**

(1) Somme des rémunérations relatives à l'investissement restant à verser au cocontractant pour la durée restante du contrat de PPP au 01/01/N.

(2) Montant inscrit à la colonne précédente déduction faite de la somme des participations reçues d'autres collectivités publiques au titre de la part investissement.

IV – ANNEXES

ENGAGEMENTS HORS BILAN – ENGAGEMENTS DONNES E
ETAT DES AUTRES ENGAGEMENTS DONNES

B1.5

B1.5 – ETAT DES AUTRES ENGAGEMENTS DONNES

Année d'origine	Nature de l'engagement	Organisme bénéficiaire	Durée en années	Périodicité	Dettes en capital à l'origine	Dettes en capital 1/1/N	Annuité à verser au cours de l'exercice
	8017 Subventions à verser en annuités				0,00	0,00	0,00
	8018 Autres engagements donnés				0,00	0,00	0,00
	Au profit d'organismes publics				0,00	0,00	0,00
	Au profit d'organismes privés (1)				0,00	0,00	0,00
	TOTAL				0,00	0,00	0,00

(1) Concernant les garanties accordées à l'Agence France Locale (Article L.1611-3-2 du CGCT) :

- l' « Organisme bénéficiaire » de la garantie est toute personne titulaire d'un « titre éligible » émis ou créé par l'Agence France Locale ;
- la rubrique « Périodicité » n'est pas remplie car la garantie n'a pas de périodicité. La garantie est d'une durée totale indiquée à la colonne qui précède ;
- la colonne « Dette en capital à l'origine » correspond au montant total de la garantie accordée aux titulaires d'un titre éligible ;
- la colonne « Dette en capital 1/1/N » correspond au montant résiduel de la garantie au 1/1/N ;
- la colonne « Annuité à verser au cours de l'exercice » n'est pas remplie car l'octroi de la garantie n'implique pas que des versements annuels aient lieu. Des versements ne seront effectués qu'en cas d'appel de la garantie.

IV – ANNEXES**ENGAGEMENTS HORS BILAN – ENGAGEMENTS DONNES ET RECUS
ETAT DES ENGAGEMENTS RECUS****B1.6****B1.6 – ETAT DES ENGAGEMENTS RECUS**

Année d'origine	Nature de l'engagement	Organisme émetteur	Durée en années	Périodicité	Créance en capital à l'origine	Créance en capital 01/01/N	Annuité reçue au cours de l'exercice
	8026 Redevance de crédit-bail restant à recevoir (crédit-bail immobilier)				0,00	0,00	0,00
	8027 Subventions à recevoir par annuités (annuités restant à recevoir)				0,00	0,00	0,00
	8028 Autres engagements reçus				0,00	0,00	0,00
	A l'exception de ceux reçus des entreprises				0,00	0,00	0,00
	Engagements reçus des entreprises				0,00	0,00	0,00
	TOTAL				0,00	0,00	0,00

IV – ANNEXES**ENGAGEMENTS HORS BILAN – ENGAGEMENTS DONNES ET RECUS
SUBVENTIONS VERSEES DANS LE CADRE DU VOTE DU BUDGET****B1.7****B1.7 – SUBVENTIONS VERSEES DANS LE CADRE DU VOTE DU BUDGET**

(Article L. 2311-7 du CGCT)

Article (1)	Subventions (2)	Objet (3)	Nom de l'organisme	Nature juridique de l'organisme	Montant de la subvention
INVESTISSEMENT					
FONCTIONNEMENT					

(1) Indiquer l'article d'imputation de la subvention.

(2) Dénomination ou numéro éventuel de la subvention.

(3) Objet pour lequel est versée la subvention.

IV – ANNEXES**ENGAGEMENTS HORS BILAN****AUTORISATIONS DE PROGRAMME ET CREDITS DE PAIEMENT****B2.1****B2.1 – SITUATION DES AUTORISATIONS DE PROGRAMME ET CREDITS DE PAIEMENT**

(1) Il s'agit des réalisations effectives correspondant aux mandats émis.

(2) Il s'agit du montant prévu initialement par l'échéancier corrigé des révisions.

IV – ANNEXES**ENGAGEMENTS HORS BILAN****AUTORISATIONS D'ENGAGEMENT ET CREDITS DE PAIEMENT****B2.2****B2.2 – SITUATION DES AUTORISATIONS D'ENGAGEMENT ET CREDITS DE PAIEMENT**

(1) Il s'agit des réalisations effectives correspondant aux mandats émis.

(2) Il s'agit du montant prévu initialement par l'échéancier corrigé des révisions.

IV – ANNEXES**ENGAGEMENTS HORS BILAN****ETAT DES RECETTES GREVEES D'UNE AFFECTATION SPECIALE****B3****B3 – ETAT DES RECETTES GREVEES D'UNE AFFECTATION SPECIALE**

TOTAL Reste à employer au 01/01/N :		0,00	
TOTAL Recettes	0,00	Total Dépenses	0,00
TOTAL Reste à employer au 31/12/N :		0,00	

IV – ANNEXES

AUTRES ELEMENTS D'INFORMATIONS – ETAT DU PERSONNEL AU 01/01/N

C1 – ETAT DU PERSONNEL AU 01/01/N

GRADES OU EMPLOIS (1)	CATEGORIES (2)	EMPLOIS BUDGETAIRES (3)			EFFECTIFS POURVUS SUR EMPLOIS BUDGETAIRES EN ETPT (4)		
		EMPLOIS PERMANENTS À TEMPS COMPLET	EMPLOIS PERMANENTS À TEMPS NON COMPLET	TOTAL	AGENTS TITULAIRES	AGENTS NON TITULAIRES	TOTAL
EMPLOIS FONCTIONNELS (a)		0,00	0,00	0,00	0,00	0,00	0,00
Directeur général des services		0,00	0,00	0,00	0,00	0,00	0,00
Directeur général adjoint des services		0,00	0,00	0,00	0,00	0,00	0,00
Directeur général des services techniques		0,00	0,00	0,00	0,00	0,00	0,00
Emplois créés au titre de l'article 6-1 de la loi n° 84-53		0,00	0,00	0,00	0,00	0,00	0,00
FILIERE ADMINISTRATIVE (b)		0,00	0,00	0,00	0,00	0,00	0,00
FILIERE TECHNIQUE (c)		0,00	0,00	0,00	0,00	0,00	0,00
FILIERE SOCIALE (d)		0,00	0,00	0,00	0,00	0,00	0,00
FILIERE MEDICO-SOCIALE(e)		0,00	0,00	0,00	0,00	0,00	0,00
FILIERE MEDICO-TECHNIQUE (f)		0,00	0,00	0,00	0,00	0,00	0,00
FILIERE SPORTIVE (g)		0,00	0,00	0,00	0,00	0,00	0,00
FILIERE CULTURELLE (h)		0,00	0,00	0,00	0,00	0,00	0,00
FILIERE ANIMATION (i)		0,00	0,00	0,00	0,00	0,00	0,00
FILIERE POLICE (j)		0,00	0,00	0,00	0,00	0,00	0,00
EMPLOIS NON CITES (k) (5)		0,00	0,00	0,00	0,00	0,00	0,00
TOTAL GENERAL (b + c + d + e + f + g + h + i + j + k)		0,00	0,00	0,00	0,00	0,00	0,00

(1) Les grades ou emplois sont désignés conformément à la circulaire n° NOR : INTB9500102C du 23 mars 1995. Les emplois fonctionnels sont également comptabilisés dans leur filière d'origine.

(2) Catégories : A, B ou C.

(3) Emplois budgétaires créés par l'assemblée délibérante. Les emplois permanents à temps complet sont comptabilisés pour une unité, les emplois à temps non complet sont comptabilisés à hauteur de la quotité de travail prévue par la délibération créant l'emploi.

(4) Equivalent temps plein annuel travaillé (ETPT). Le décompte est proportionnel à l'activité des agents, mesurée par leur quotité de temps de travail et par leur période d'activité sur l'année :

ETPT = Effectifs physiques * quotité de temps de travail * période d'activité dans l'année

Exemple : un agent à temps plein (quotité de travail = 100 %) présent toute l'année correspond à 1 ETPT ; un agent à temps partiel, à 80 % (quotité de travail = 80 %) présent toute l'année correspond à 0,8 ETPT ; un agent à temps partiel, à 80 % (quotité de travail = 80 %) présent la moitié de l'année (ex : CDD de 6 mois, recrutement à mi-année) correspond à 0,4 ETPT (0,8 * 6 / 12).

(5) Par exemple : emplois dont les missions ne correspondent pas à un cadre d'emploi existant, « emplois spécifiques » régis par l'article 139 ter de la loi n° 84-53 du 26 janvier 1984 etc.

IV – ANNEXES

AUTRES ELEMENTS D'INFORMATIONS – ETAT DU PERSONNEL AU 01/01/N

C1

C1 – ETAT DU PERSONNEL AU 01/01/N (suite)

AGENTS NON TITULAIRES EN FONCTION AU 01/01/N	CATEGORIES (1)	SECTEUR (2)	REMUNERATION (3)		CONTRAT	
			Indice (8)	Euros	Fondement du contrat (4)	Nature du contrat (5)
Agents occupant un emploi permanent (6)				0,00		
Agents occupant un emploi non permanent (7)				0,00		
TOTAL GENERAL				0,00		

(1) CATEGORIES: A, B et C.

(2) SECTEUR ADM : Administratif.
TECH : Technique.
URB : Urbanisme (dont aménagement urbain).
S : Social.
MS : Médico-social.
MT : Médico-technique.
SP : Sportif.
CULT : Culturel.
ANIM : Animation.
PM : Police.
OTR : Missions non rattachables à une filière.

(3) REMUNERATION : Référence à un indice brut (indiquer le niveau de l'indice brut) de la fonction publique ou en euros annuels bruts (indiquer l'ensemble des éléments de la rémunération brute annuelle).

(4) CONTRAT : Motif du contrat (loi du 26 janvier 1984 modifiée) :
3-a° : article 3, 1er alinéa : accroissement temporaire d'activité.
3-b : article 3, 2ème alinéa : accroissement saisonnier d'activité.
3-1 : remplacement d'un fonctionnaire autorisé à servir à temps partiel ou indisponible (maladie, maternité...).
3-2 : vacance temporaire d'un emploi.
3-3-1° : absence de cadre d'emplois de fonctionnaires susceptibles d'assurer les fonctions correspondantes.
3-3-2° : emplois du niveau de la catégorie A lorsque les besoins des services ou la nature des fonctions le justifient.
3-3-3° : emplois de secrétaire de mairie des communes de moins de 1 000 habitants et de secrétaire des groupements composés de communes dont la population moyenne est inférieure à ce seuil.
3-3-4° : emplois à temps non complet des communes de moins de 1 000 habitants et des groupements composés de communes dont la population moyenne est inférieure à ce seuil, lorsque la quotité de temps de travail est inférieure à 50 %.
3-3-5° : emplois des communes de moins de 2 000 habitants et des groupements de communes de moins de 10 000 habitants dont la création ou la suppression dépend de la décision d'une autorité qui s'impose à la collectivité ou à l'établissement en matière de création, de changement de périmètre ou de suppression d'un service public.
3-4 : article 21 de la loi n° 2012-347 : contrat à durée indéterminée obligatoirement proposée à un agent contractuel.
38 : article 38 travailleurs handicapés catégorie C.
47 : article 47 recrutements directs sur emplois fonctionnels.
110 : article 110 collaborateurs de groupes de cabinets.
110-1 : collaborateurs de groupes d'élus.
A : autres (préciser).

(5) Indiquer si l'agent contractuel est titulaire d'un contrat à durée déterminée (CDD) ou d'un contrat à durée indéterminée (CDI). Les contrats particuliers devront être labellisés « A / autres » et feront l'objet d'une précision (ex : « contrats aidés »).

(6) Occupent un emploi permanent de la fonction publique territoriale, les agents non titulaires recrutés sur le fondement des articles 3-1, 3-2, 3-3, 38 et 47 de la loi n° 84-53 du 26 janvier 1984, ainsi que les agents qui sont titulaires d'un contrat à durée indéterminée pris sur le fondement de l'article 21 de la loi n° 2012-347.

(7) Occupent un emploi non permanent de la fonction publique territoriale, les agents non titulaires recrutés sur le fondement des articles 3, 110 et 110-1.

(8) Si un contrat fixe comme référence de rémunération un traitement hors échelle, il convient de mentionner le chevron conformément à l'article 6 décret 85-1148 du 20 octobre 1985.

IV – ANNEXES**AUTRES ELEMENTS D'INFORMATIONS****LISTE DES ORGANISMES DANS LESQUELS A ETE PRIS UN ENGAGEMENT FINANCIER****C2****C2 – LISTES DES ORGANISMES DANS LESQUELS A ETE PRIS UN ENGAGEMENT FINANCIER (articles L. 2313-1 et L. 2313-1-1 du CGCT)**

Les documents financiers et comptables de ces organismes sont mis à la disposition du public à (1). Toute personne a le droit de demander communication.

La nature de l'engagement (2)	Nom de l'organisme	Raison sociale de l'organisme	Nature juridique de l'organisme	Montant de l'engagement
<u>Délégation de service public (3)</u>				
<u>Détention d'une part du capital</u>				
<u>Garantie ou cautionnement d'un emprunt</u>				
<u>Subventions supérieures à 75 000 € ou représentant plus de 50 % du produit figurant au compte de résultat de l'organisme</u>				
<u>Autres</u>				

(1) Hôtel de ville pour les communes et siège de l'établissement pour les EPCI, syndicat, etc. et autres lieux publics désignés par la commune ou l'établissement.

(2) Indiquer la date de la décision (délibérations, contrats ou décisions de l'exécutif).

(3) Préciser la nature de la délégation (concession, affermage, régie intéressée, ...).

IV – ANNEXES**AUTRES ELEMENTS D'INFORMATIONS
LISTE DES ORGANISMES DE REGROUPEMENT****C3.1****C3.1 – LISTE DES ORGANISMES DE REGROUPEMENT AUXQUELS ADHERE LA COMMUNE OU
L'ETABLISSEMENT**

DESIGNATION DES ORGANISMES	DATE D'ADHESION	MODE DE FINANCEMENT (1)	MONTANT DU FINANCEMENT
Etablissements publics de coopération intercommunale			
Autres organismes de regroupement			

(1) Indiquer si le financement est fait par TPZ, TPU, TPU + fiscalité additionnelle, fiscalité additionnelle ou sans fiscalité propre.

IV – ANNEXES**AUTRES ELEMENTS D'INFORMATIONS****LISTE DES ETABLISSEMENTS PUBLICS CREEES PAR LA COMMUNE****C3.2****C3.2 – LISTE DES ETABLISSEMENTS PUBLICS CREEES (1)**

(1) Il s'agit de recenser les établissements publics créés par la collectivité pour l'exploitation directe d'un service public relevant de sa compétence.

Pour rappel, la collectivité a l'obligation de constituer une régie si le service concerné est de nature industrielle et commerciale (cf. article L. 1412-1 du CGCT) ou la faculté de constituer une régie si le service concerné est de nature administrative et n'est pas de ceux qui, par leur nature ou par la loi, ne peuvent être assurés que par la collectivité elle-même (cf. article L. 1412-2 du CGCT).

Les régies ainsi créées peuvent, au choix de la collectivité, être dotées :

- soit de la personnalité morale et de l'autonomie financière ;
- soit de la seule autonomie financière.

Cependant, il convient de préciser que seules les régies dotées de la personnalité morale et de l'autonomie financière sont dénommées établissement public et doivent être recensées dans cet état.

IV – ANNEXES

AUTRES ELEMENTS D'INFORMATIONS

LISTE DES SERVICES INDIVIDUALISES DANS UN BUDGET ANNEXE

C3.3

C3.3 – LISTE DES SERVICES INDIVIDUALISES DANS UN BUDGET ANNEXE

IV – ANNEXES

AUTRES ELEMENTS D'INFORMATIONS

LISTE DES SERVICES ASSUJETTIS A LA TVA ET NON ERIGES EN BUDGET ANNEXE

C3.4

C3.4 – LISTE DES SERVICES ASSUJETTIS A LA TVA ET NON ERIGES EN BUDGET ANNEXE

IV – ANNEXES**DECISIONS EN MATIERE DE TAUX DE CONTRIBUTIONS DIRECTES****D1 – TAUX DE CONTRIBUTIONS DIRECTES**

Libellés	Bases notifiées (si connues à la date de vote)	Variation des bases/(N-1) (%)	Taux appliqués par décision de l'assemblée délibérante (%)	Variation de taux/N-1 (%)	Produit voté par l'assemblée délibérante	Variation du produit/N-1 (%)
Taxe d'habitation	0,00	0,00	0,00	0,00	0,00	0,00
TFPB	0,00	0,00	0,00	0,00	0,00	0,00
TFPNB	0,00	0,00	0,00	0,00	0,00	0,00
CFE	0,00	0,00	0,00	0,00	0,00	0,00
TOTAL	0,00	0,00			0,00	0,00

IV – ANNEXES

ARRETE ET SIGNATURES

Nombre de membres en exercice : 0

Nombre de membres présents : 0

Nombre de suffrages exprimés : 0

VOTES :

Pour : 0

Contre : 0

Abstentions : 0

Date de convocation : 01/01/2000

Présenté par Le LE MAIRE (1),

A Briec, le 06/04/2021

Le LE MAIRE,

Délibéré par l'assemblée (2), réunie en session Ordinaire

A Briec, le 06/04/2021

Les membres de l'assemblée délibérante (2),

ALLAIN Frédéric	
AUBIN David	
BRENNER Gwenaëlle	
CAM Maël	
CAUGANT Jean-Pierre	
CLOAREC Jean-Paul	
COCOUAL Marie-Laure	
COURTOIS Sophie	
DAO Aurélie	
DUMOULIN Murielle	
GAKIERE Fabrice	
GESTIN Philippe	
GOURHANT Nathalie	
GUYADER Ronan	
JESTIN-PETIT Frédéric	
LE GALL Laurianne	
LE GOFF Laurette	
LE GUYADER Stéphane	
LE MEN Bruno	
LE ROY Anne-Sophie	
LEDUCQ Valérie	

IV – ANNEXES
ARRETE ET SIGNATURES

MICHAUD Sabine	
MOLARET Solange	
MOYSAN Céline	
NIHOUARN Raymond	
PERINAUD Jean-Claude	
PERROT Jean-Claude	
ROMÉ Cindy	

Certifié exécutoire par Le LE MAIRE (1), compte tenu de la transmission en préfecture, le , et de la publication le

A Briec, le

(1) Indiquer le maire ou le président de l'organisme.

(2) L'assemblée délibérante étant : le Conseil Municipal.

LE CAUE C'EST :

AVOIR CONSCIENCE DE L'INTÉRÊT PUBLIC de l'architecture, de l'urbanisme et des paysages ;
 PRENDRE PART AU DÉBAT sur le cadre de vie et contribuer au développement de l'esprit de participation des habitants ;
 CONCEVOIR DES SOLIDARITÉS entre les différentes collectivités et vouloir l'équilibre des territoires entre la ville et la campagne, entre le littoral et les terres ;
 MANIFESTER L'AMBITION d'un avenir réconciliant environnement et développement durable ;
 SE SAVOIR ACTEUR de la ville et de l'espace.

LE CAUE DU FINISTÈRE C'EST :

Une ASSOCIATION investie d'une mission de service public
 Une ÉQUIPE PLURIDISCIPLINAIRE composée d'architectes et de paysagistes

- JULIEN LÉON**
architecte
- MARIE GARNIER**
paysagiste
- FLORIANE MAGADOUX**
architecte du patrimoine
- NOLWENN BOULALA**
architecte
- CHARLES VIALA**
paysagiste
- AUDE PHILIPPE**
assistante de direction
- NICOLAS DUVERGER**
architecte et directeur
- OLIVIER HÉRAULT**
paysagiste



Des CONSEILS GRATUITS en urbanisme, architecture et paysage
 8 lieux de permanence architecturale répartis SUR TOUT LE DÉPARTEMENT
 Des EXPOSITIONS, des conférences, des visites d'opérations remarquables
 Des interventions auprès des SCOLAIRES
 Des formules PARTICIPATIVES impliquant les habitants (ateliers, lectures de paysage...)
 Un centre de RESSOURCE DOCUMENTAIRE

... **ALORS VENEZ !**

BULLETIN D'ADHÉSION 2020 2021
 PARTIE DÉTACHABLE À RETOURNER PAR VOIE POSTALE OU PAR MAIL

Commune de BRIEC
 Communauté de Communes de
 Organisme, association (...)
 Particulier. Nom Prénom
 Adresse 67 rue de la République de Briec Ville Briec
 Code postal 29119 Fax
 Tél 02 98 57 93 11 Email caue@caue-briec.org

Représenté par Thomas Pez
 Fonction maire
 et agissant dans le cadre de la délibération (facultatif) en date du
 décide d'adhérer au CAUE DU FINISTÈRE pour l'année civile 2020.
 Nombre d'habitants * 5633 hab.kants
 Montant de l'adhésion 100 Euros

* Pour les communes : se référer au dernier recensement
 Pour les EPCI : prendre en compte le nombre d'habitants du territoire couvert par la structure
 Règlement par chèque ou Virement administratif à l'ordre du CAUE du Finistère
 Cochez la case si vous souhaitez recevoir une facture.

Adresse postale :
 CAUE du Finistère, 32 boulevard Duplex - CS29029 - 29196 QUIMPER Cedex
 Coordonnées bancaires du CAUE du Finistère :
 Crédit coopératif
 N° IBAN : FR76 4255 9100 0008 0137 7958 159 / N° BIC: CCOPFRPPXXX
 N° de SIRET : 799 983 275 00014 / N° APE : 9499Z

Date et signature :
06 Avril 2021
Le Maire
Thomas Pez

Envoyé en préfecture le 21/04/2021
 Reçu en préfecture le 21/04/2021
 Affiché le
 ID : 029-212900203-20210406-06042021111-DE

MONTANT DE L'ADHÉSION POUR L'ANNÉE CIVILE 2020		Organismes / Associations / Professionnels
Communes	EPCI	
50€ < 5000 habitants	200€ < 50 000 habitants	
100€ > 5000 habitants	300€ > 50 000 habitants	30 €

Merci de renvoyer ce document complété, en y joignant votre chèque libellé à l'ordre de la Fondation du patrimoine, à l'adresse suivante : Fondation du patrimoine Bretagne, 7 bd Solférino, BP 90714, 35007 Rennes cedex

VOS COORDONNÉES :

Commune EPCI Nom Ville de BRIEC
 Représentée par : Thomas FEREC Fonction MAIRE
 Adresse : 67 Rue du Gl de Gouelle
 Code postal : 29510 Ville : BRIEC
 Tél : 0298579311 E-mail : accueil@briec.bzh

VOTRE COTISATION :

	L'effectif de la commune	Notre cotisation à partir de
	moins de 500 habitants	55 €
	moins de 1 000 habitants	75 €
	moins de 2 000 habitants	120 €
	moins de 3 000 habitants	160 €
	moins de 5 000 habitants	230 €
<input checked="" type="checkbox"/>	moins de 10 000 habitants	300 €
	moins de 30 000 habitants	600 €
	plus de 30 000 habitants	1 100 €

Les informations recueillies sont nécessaires à la gestion de votre don. Elles font l'objet d'un traitement informatique et sont destinées au service administratif de la Fondation du patrimoine.

En application des articles 39 et suivants de la loi du 6 janvier 1978 modifiée, vous bénéficiez d'un droit d'accès et de rectification aux informations qui vous concernent ainsi que d'un droit de suppression de ces mêmes données. Si vous souhaitez exercer ce droit et obtenir communication des informations vous concernant, veuillez vous adresser à la délégation régionale dont vous dépendez.

- Merci d'identifier votre virement bancaire : nom de la collectivité/EPCI + Adhésion FDP
- Ce bulletin original a valeur de justificatif auprès de votre Trésor public
- J'envoie la copie du présent bulletin d'adhésion à la Fondation du patrimoine

VOTRE PAIEMENT :

Par virement bancaire

Titulaire du compte : Fondation du patrimoine Bretagne

Référence bancaire : IBAN : FR76 3000 3030 1000 0372 9482 094

BIC : SOGEFRPP

Code Banque	Code guichet	N° Compte	Clé RIB
30003	03010	000372 94820	94



Le Maire

Thomas FEREC

CONVENTION D'ADHESION Programme Petites Villes de Demain

ENTRE

La Commune de BRIEC, représentée par son Maire, Thomas FEREC,

L'EPCI de Quimper Bretagne Occidentale représentée par sa Présidente, Isabelle ASSIH

Ci-après les Collectivités bénéficiaires,

D'une part,

ET

L'Etat, représenté par le Préfet du Département du Finistère,

D'autre part,

IL EST CONVENU CE QUI SUIT :

Contexte

Le Programme Petites villes de demain vise à donner aux élus des communes de moins de 20 000 habitants, et leur intercommunalité, qui exercent des fonctions de centralités et présentent des signes de fragilité, les moyens de concrétiser leurs projets de territoire pour conforter leur statut de villes dynamiques, où il fait bon vivre et respectueuses de l'environnement.

Ce programme constitue un outil de la relance au service des territoires. Il ambitionne de répondre à l'émergence des nouvelles problématiques sociales et économiques, et de participer à l'atteinte des objectifs de transition écologique, démographique, numérique et de développement. Le programme doit ainsi permettre d'accélérer la transformation des petites villes pour répondre aux enjeux actuels et futurs, et en faire des territoires démonstrateurs des solutions inventées au niveau local contribuant aux objectifs de développement durable.

Il traduit la volonté de l'Etat de donner à ces territoires la capacité de définir et de mettre en œuvre leur projet de territoire, de simplifier l'accès aux aides de toute nature, et de favoriser l'échange d'expérience et le partage de bonnes pratiques entre les parties prenantes du programme et de contribuer au mouvement de changement et de transformation, renforcé par le plan de relance.

La nécessité de conforter efficacement et durablement le développement des territoires couverts par le programme Petites villes de demain appelle à une intervention coordonnée de l'ensemble des acteurs

impliqués. Pour répondre à ces ambitions, Petites villes de demain est un cadre d'action conçu pour accueillir toutes formes de contributions, au-delà de celles de l'Etat et des partenaires financiers du programme (les ministères, l'Agence nationale de la Cohésion des Territoires (ANCT), la Banque des Territoires, l'Agence Nationale de l'Habitat (ANAH), CEREMA, l'Agence de la Transition écologique (ADEME), le programme piloté par l'ANCT, est déployé sur l'ensemble du territoire national et il est décliné et adapté localement.

La collectivité signataire a dûment exprimé, en accord avec Madame la Présidente de Quimper Bretagne Occidentale, sa candidature au programme Petites villes de demain par courrier en date du 17/11/2020. Elle a exprimé ses motivations décrites ci-après :

- Les actions proposées suite à l'étude réalisée sur la redynamisation et la revitalisation du centre-ville

Habitat :

- Accompagnement en partenariat avec l'EPFB, de bailleurs sociaux et des promoteurs pour la réalisation de deux projets :

- l'un réalisé par Aiguillon Construction concernant 11 logements PSLA – 14 Logements en accession et 15 logements locatifs.

- L'autre réalisé par HLM Les Foyers concernant la réalisation de 53 logements intergénérationnels

- Accompagnement des bailleurs et promoteurs pour la réalisation de lotissements, ceci afin de proposer une offre variée de produits adaptés aux attentes.

- Subvention pour inciter les opérations de ravalement

- Revalorisation des bâtiments vacants (commerces – logements) en partenariat avec la SemBreizh et des partenaires privés attentifs au dynamisme de la commune.

- Lutte contre les logements vacants en lien avec QBO

- Cadre de vie

- Aménagement de liaisons douces, de circuits de randonnées, de circuits VTT, skate parc.

- Aménagement d'un espace avec étang en partenariat avec un chantier international de l'association CONCORDIA reconnue d'éducation populaire.

- L'alimentation et l'agriculture

- Volonté de favoriser les circuits courts

- Promouvoir en recréant les liens entre le monde agricole et les habitants. A ce titre plusieurs réunions ont été engagées avec les agriculteurs locaux.

- Projet alimentaire territorial en lien avec QBO

- Diagnostic pour rénovation énergétique des bâtiments communaux en lien avec le SDEF29, sur la Mairie et les écoles en priorité, puis sur les autres bâtiments publics.

- Etude d'opportunité et de faisabilité d'extension du réseau de chaleur :

- IME Les Genêts d'Or
 - Arthémuse (salle de spectacle)
 - Médiathèque
 - Finistère Habitat et l'OPAC, logements sociaux
- Projet de centrale photovoltaïque sur les toitures des bâtiments publics
- Salle Colette BESSON (salle de sports)
 - Arthémuse (salle de spectacle)
 - Piscine
 - Centre Social

Et en ombrières sur les parkings d'Arthémuse et de la piscine

- Veille sur les dispositifs émergeant en matière de transition énergétique. Labellisation par la région Bretagne pour la création d'une filière de production d'hydrogène vert.

La Collectivité bénéficiaire a été labellisée au titre du programme Petites villes de demain par l'Etat, en fin d'année 2020, comme près de 1 000 communes en France.

Article 1 : Objet de la convention

La présente convention d'adhésion Petites Villes de demain a pour objet d'acter l'engagement de la collectivité bénéficiaire et de l'Etat dans le programme Petites villes de demain.

La convention engage la collectivité bénéficiaire à élaborer et/ou à mettre en œuvre un projet de territoire explicitant une stratégie de revitalisation. Dans un délai de 18 mois maximum à compter de la date de signature de la présente convention, le projet de territoire devra être formalisé notamment par une convention d'Opération de Revitalisation de Territoire (ORT).

La présente convention a pour objet :

- de préciser les engagements réciproques des parties et d'exposer les intentions des parties dans l'exécution du programme,
- d'indiquer les principes d'organisation de la collectivité bénéficiaire, du comité de projet et les moyens dédiés par la collectivité bénéficiaire,
- de définir le fonctionnement général de la convention,
- de présenter un succinct état des lieux des enjeux du territoire, des stratégies, études, projets, dispositifs et opérations en cours et à engager concourant à la revitalisation,
- d'identifier les aides du programme nécessaires à l'élaboration, la consolidation ou la mise en œuvre du projet de territoire.

Le programme s'engage dès la signature de la présente convention.

Cette convention a par ailleurs, vocation à s'articuler avec le futur Contrat Territorial de relance et de la transition écologique qui sera conclu entre l'Etat et le PETR du Pays Centre Ouest Bretagne.

Article 2 : Engagement général des parties

Les parties s'engagent à fournir leurs meilleurs efforts pour assurer le succès de la mise en œuvre du programme et la réalisation des actions inscrites dans la convention.

En particulier :

- L'Etat s'engage à animer le réseau des Partenaires du programme afin de faciliter l'élaboration et la mise en œuvre à désigner au sein de ses services un référent départemental et un référent régional chargés de coordonner l'instruction et le suivi des projets et d'assurer l'accessibilité de l'offre de services ; à étudier le possible co-financement des actions inscrites dans le plan d'action de la convention qui seraient éligibles aux dotations et crédits de l'Etat disponibles à mobiliser les experts techniques des services déconcentrés.

- La collectivité bénéficiaire s'engage à mobiliser autant que possible les moyens humains et financiers nécessaires pour assurer le pilotage et la mise en œuvre efficace du programme sur son territoire ; à ne pas engager de projet de quelque nature que ce soit (urbanisme réglementaire, opération d'aménagement, etc) qui viendrait en contradiction avec les orientations du projet ; à signer une convention d'Opération de Revitalisation du Territoire (ORT) dans un délai de 18 mois à compter de la signature de la présente convention.

En outre, les partenaires financiers (les différents ministères, l'Agence nationale de la Cohésion des Territoires (ANCT), la Banque des Territoires, l'Agence Nationale de l'Habitat (ANAH), CEREMA, l'Agence de la Transition écologique (ADEME) se sont engagés au niveau national à instruire dans les meilleurs délais les propositions de projet et d'actions qui seront soumises par la collectivité bénéficiaire ; mobiliser les ressources humaines et financières pour permettre la réalisation des actions entrant dans le champ d'intervention et qu'ils auraient préalablement approuvées dans le cadre de leurs instances décisionnaires.

Article 3 : Organisation des Collectivités bénéficiaires

Pour assurer le l'ordonnancement général du projet, le pilotage efficace des études de diagnostic la définition de la stratégie et l'élaboration du projet de territoire ainsi que la coordination et la réalisation des différentes actions, conduisant notamment à l'élaboration de l'ORT, la collectivité bénéficiaire s'engage à mettre en œuvre l'organisation décrite ci-après :

- la mise en place de relations partenariales renforcées entre la collectivité bénéficiaire et ses services : La communauté d'agglomération de Quimper Bretagne Occidentale, l'Etat et les partenaires institutionnels.

- L'installation d'un Comité de Pilotage dont la composition et les missions sont précisées à l'article 4 de la présente convention : Il sera composé d'élus du Conseil Municipal, d'un élu de Quimper Bretagne

Occidentale, de la Directrice Générale des Services et du Directeur des Services Techniques de la commune.

- Le suivi du projet par un chef de projet Petites villes de demain. L'attribution d'un cofinancement du poste engage au respect de certaines conditions notamment de mise en œuvre de certaines missions (voir annexe 1 « rôle et missions de référence du chef de projet Petites villes de demain »). Le chef de projet rend notamment compte de ses travaux par la production de rapports transmis aux membres du comité de projet (voir annexe2 : annuaire).
- l'appui d'une équipe-projet, sous la supervision du chef de projet Petites villes de demain et du Directeur des Services Techniques assurant la maîtrise d'ouvrage des études et actions permettant de définir la stratégie de revitalisation globale du territoire et d'élaborer l'ORT.
- La présentation des engagements financiers des projets en Comité Régional des financeurs.
- L'usage de méthodes et outils garantissant l'ambition et la qualité du projet tout au long de sa mise en œuvre : équipement informatique - Bureau assistance – DGS – DST – Elus et chef de projet.
- L'intégration des enjeux et de ses objectifs de transition écologique au projet.
- L'association de la population et des acteurs du territoire dans la définition et la mise en œuvre du projet :
 - Concertation – réunions publiques – informations sur les bulletins communaux, sur le site internet.
 - Redynamisation du centre-ville, développement des activités commerciales,
 - proposer des offres de logements variées (constructions – rénovations) par l'intermédiaire de la transformation de logements vacants.
 - mise en place de liaisons douces et aux normes PMR
- La communication des actions à chaque étape du projet : Publication des informations, conférences de presse régulières en lien avec les services de l'Etat.

Article 4 : Comité de projet

Le Comité de Projet, validant le projet de territoire, est présidé par Le Maire et le président de l'EPCI ou leur représentant.

L'Etat représenté par le Préfet de département et/ou le référent de l'Etat désigné par le Préfet y participent nécessairement.

Les partenaires (partenaires financiers, partenaires techniques, locaux, y sont invités et représentés : ANAH, Banque des Territoires, la Région, le Département, CCI, Chambre des Métiers et de l'artisanat, Chambre d'Agriculture, l'EPFB, SemBreizh.

Le Comité valide les orientations et suit l'avancement du projet.

Il se réunit de façon formelle a minima de façon trimestrielle, mais ses membres sont en contact permanent afin de garantir la bonne dynamique du projet.

Article 5 : Durée, évolution et fonctionnement général de la convention

La présente convention est valable pour une durée de dix-huit (18) mois maximum, à compter de la date de sa signature, à savoir jusqu'au . En cas de difficulté avérée et justifiée sur demande explicite et circonstanciée de la collectivité bénéficiaire, validée par le comité de pilotage, cette durée pourra être prolongée par avenant à l'appréciation de l'Etat représenté par le Préfet du département.

Dans ce délai, un projet de territoire intégrant une stratégie urbaine et économique de revitalisation (diagnostic, objectifs, actions, phasage et financement) devra être adopté. Durant ce même calendrier, la collectivité bénéficiaire peut mobiliser les offres des partenaires financiers et des partenaires techniques, nationaux et locaux, pertinentes à la réalisation des actions.

A tout moment, sur la base du projet de territoire, la collectivité bénéficiaire peut faire arrêter en Comité de projet et après validation du Comité régional des financeurs, la convention d'ORT. La signature de la convention d'ORT met fin automatiquement à la présente convention. En cas de l'existence d'une convention d'ORT à l'échelle de l'EPCI au moment de la signature de la présente convention, la collectivité peut s'engager dans l'ORT par avenant à la convention existante ou par l'adoption d'une convention –chapeau reprenant la convention d'ORT existante et incluant les éléments déterminés dans le cadre du programme Petites villes de demain.

Cette convention d'ORT devra respecter les dispositions de l'article L303-2 du code de la construction et de l'habitation et notamment indiquer le(s) secteur(s) d'intervention, le contenu et le calendrier des actions prévues, le plan de financement des actions et la gouvernance. Conformément à l'article précité, cette convention sera signée par la collectivité, l'Etat et ses établissements publics et toute personne publique ou privée intéressée.

Article 6 : ETAT DES LIEUX

6-1 Evolution et situation du territoire

Bordée par l'Odette, une des plus belles rivières de France, Briec est située à 10 minutes de Quimper et à 45 minutes de Brest. Située au cœur de la Cornouaille, Briec est chef-lieu du canton de 18 communes : Briec, Châteauneuf du Faou, Le Cloître-Pleyben, Coray, Edern, Gouézec, Landrévarzec, Landudal, Langolen, Lannédern, Laz, Lennon, Leuhan, Lothery, Pleyben, Saint-Goazec, Saint-Thois et Trégourez. La ville est traversée du Nord au Sud par la nationale 165 Lorient-Quimper-Brest et occupe une place stratégique en Finistère. Depuis le 1^{er} janvier 2017, elle fait partie de la Communauté d'agglomération de Quimper Bretagne Occidentale. Briec compte près de 6 000 habitants. Son activité traditionnelle est l'agriculture. Cependant, les activités industrielle et agroalimentaire se développent activement. Briec compte plus de 3 000 emplois et ne cesse de se développer. Une vitalité qui se retrouve dans le tissu sportif et socio-culturel animé par une centaine d'associations et de bénévoles.

Le patrimoine religieux de la commune est composé d'une église, de 8 chapelles animées par des Comités de sauvegarde et de nombreux calvaires.

La commune est jumelée avec Ruthin, ville du Pays de Galles. Elle est également un partenaire actif au sein de l'association Quimper Santamaria d'Orléa Pays de Hateg.

La commune de Briec joue un rôle important de centralité au sein de l'ancien Pays Glazik qui était composé de 5 communes (Briec, Ederne, Landrévarzec, Landudal et Langolen) représentant environ 12 000 habitants.

Les différentes structures existantes sur la commune (écoles, centre culturel, médiathèque, salles de sports, piscine, complexe sportif) et les services rendus à la population font de Briec une commune attractive.

6-2 Stratégies, projets et opérations en cours concourant à la revitalisation

6-2-1 Documents d'urbanisme, de planification applicables et de valorisation du patrimoine

La Commune de BRIEC dispose d'un Plan Local d'Urbanisme approuvé le 16 Mai 2013. Actuellement deux procédures sont en cours à savoir une révision allégée ainsi qu'une modification pour la partie Zones Industrielles et d'activités.

Nous dépendons du SCOT de l'Odet et du PLH.

6-2-2 Programmes et contrats territoriaux

Néant

6-2-3 Projets et opérations d'urbanisme

La Commune porte différents projets, notamment des projets :

- liés à l'habitat en lien avec les bailleurs sociaux (Finistère Habitat, OPAC, Aiguillon Construction),
- pour les lotissements en partenariat avec des bailleurs et promoteurs
- pour la construction d'une nouvelle caserne de gendarmerie en lien avec le Ministère de la Défense,
- pour la réalisation d'une médiathèque en partenariat avec Quimper Bretagne Occidentale qui permettra de répondre aux besoins culturels du territoire.
- Une réflexion est également engagée au niveau de l'habitat inclusif.

6-3 Projet de territoire : stratégies et actions à engager concourant à la revitalisation (2020-2026)

- Aménagement d'espaces publics, liaisons douces, espaces verts, espaces de rencontres intergénérationnelles,
- Redynamisation du centre-ville pour développer le commerce,
- rénovation thermique des bâtiments communaux (Mairie, Salles de sports, écoles)

- Réaménagement de l'entrée de Pays au sortir de la voie express sur la zone industrielle en lien avec la DIRO et le Conseil Départemental.

6-4 Besoins en ingénierie estimés

Recrutement d'un chef de projet qui travaillera en lien avec les élus, la Directrice Générale des Services et le Directeur des Services Techniques.

ANNEXE 1 : RÔLE ET MISSIONS DU CHEF DE PROJET PETITES VILLES DE DEMAIN

Cette annexe présente le rôle du chef de projet Petites villes de demain et en détaille ses missions. Elle vise à accompagner les collectivités dans la construction de la fiche de poste. Le profil doit être affiné en fonction des besoins existants locaux, spécifiques à chacun, et apporter une plus-value au regard des compétences présentes localement.

Rôle du chef de projet Petites villes de demain

Tout au long du programme Petites villes de demain, le chef de projet est le chef d'orchestre du projet de revitalisation par le pilotage et l'animation du projet territorial. Il coordonne la conception ou l'actualisation du projet de territoire, définit la programmation et coordonne les actions et opérations de revitalisation dans la/les Petites villes de demain dont il est le chef de projet. Il appuie et conseille les instances décisionnelles communales ou/et intercommunales engagées dans le projet. Il entretient des liens étroits avec les partenaires locaux (dont les représentants des partenaires nationaux) qu'ils soient publics, associatifs ou privés. Il bénéficie d'un réseau du Club Petites villes de demain pour s'inspirer, se former, s'exercer et partager ses expériences.

Il est recommandé que le chef de projet soit positionné à un niveau hiérarchique lui permettant d'orchestrer l'action de manière transversale au sein des services de la collectivité. Il est préconisé que le chef de projet soit rattaché à la Direction générale de l'administration et des services de l'intercommunalité ou de la commune ou à la Direction générale au sein de la collectivité maîtresse d'ouvrage de l'OPAH RU*. Il est également souhaité des liens étroits entre le chef de projet et l'élu référent du projet de revitalisation (que celui-ci soit le maire ou non).

Missions du chef de projet Petites villes de demain.

Participer à la conception ou à l'actualisation du projet de territoire et définir en sa programmation :

- recenser les documents stratégiques territoriaux, les études et le(s) projet(s) en cours pour analyser les dynamiques territoriales et opérationnelles et en dégager des enjeux ;
- En lien étroit avec le maire ou l'élu référent, stabiliser les intentions politiques et partenariales en faisant valider le projet global de revitalisation, en cohérence avec les documents stratégiques territoriaux ;
- Définir les besoins d'ingénieries (études, expertises,) nécessaires dans les thématiques suivantes : rénovation de l'habitat, commerces, services et activités, mobilité, aménagement des espaces publics, patrimoine, culture, tourisme, transition écologique et environnement, numérique, participation ;

- Identifier, mobiliser et coordonner les expertises nécessaires en s'appuyant sur les partenaires nationaux et locaux du programme PVD ;
- Concevoir et rédiger l'ensemble des documents destinés à être contractualisés ou avenantés (projet de territoire, programmation, convention-cadre, convention OPAH-RU*....) ;

Mettre en œuvre le programme d'actions opérationnel :

- Impulser et suivre l'avancement opérationnel, technique et financier des opérations en lien avec les référents des partenaires de la ville.
- Coordonner les opérations et veiller à leur faisabilité et articulation au sein du plan d'actions globale ;
- Mettre en œuvre et animer une OPAH-RU* (suivi et animation des partenariats financiers et opérationnel, élaboration d'une stratégie de concertation et de communication) ou tout autre dispositif ;
- Gérer les marchés publics pour le choix des prestataires ;
- Gérer le budget global du programme (dépenses et recettes), son articulation au plan prévisionnel d'investissement, aux budgets annuels, à l'exécution des marchés, aux demandes de subventions ;
- Assurer le suivi et l'évaluation du projet de territoire et des opérations.

Organiser le pilotage et l'animation du programme avec les partenaires :

- Coordonner et le cas échéant, encadrer l'équipe-projet ;
- Concevoir et animer le dispositif de pilotage stratégique et opérationnel propre au projet et s'assurer, auprès des collectivités et des opérateurs, du respect des processus décisionnels courant à l'avancement du projet ;
- Identifier et alerter des difficultés rencontrées au bon niveau de décision et proposer des solutions pour y répondre (choix techniques, budgétaires ou réglementaires, dispositif d'information/de communication), préparer et organiser les arbitrages et la validation auprès des instances concernées ;
- Fédérer, associer et informer régulièrement les acteurs privés et publics autour du projet. Intégrer dans la dynamique du projet, les actions de communication, de concertation et de co-construction auprès des habitants/usagers et partenaires locaux.

Contribuer à la mise en réseau nationale et locale :

- Participer aux rencontres et échanges
- Contribuer à la capitalisation des expériences et à l'échange de bonnes pratiques

Cofinancement du poste de chef de projet Petites villes de demain :

Pour rappel, le cofinancement d'un poste de chef de projet par la Banque des Territoires, dans le cadre du programme Petites villes de demain, est conditionné au respect des missions présentées ci-dessus et sous réserve d'être dédié à la démarche de revitalisation (ETP à 80% a minima).

Le cofinancement par l'ANAH est principalement conditionné à la préparation et/ou la mise en œuvre d'une OPAH-RU. Les missions suivies d'un (*) font expressément référence à la mise en œuvre de cette opération programmée complexe.

ANNEXE 2 : ANNUAIRE

Thomas FEREC – Ville de BRIEC – Maire – thomas.ferec@briec.bzh – 02 98 57 93 11

EPCI – Quimper Bretagne Occidental - 02 98 98 89 89

Stéphanie GAPIHAN – Ville de BRIEC – DGS - dgs@briec.bzh – 02 98 57 93 11

Ronan GALLIOU – Ville de BRIEC – DST - technique@briec.bzh – 02 98 57 93 11



Le faire

Thomas Ferec

Commune de Briec



PLAN LOCAL D'URBANISME

Révision allégée n°1

DOSSIER DU PROJET ARRETE

	Prescrite le :	Arrêtée le :
Révision allégée n°1	03/03/2020	06/04/2021

Envoyé en préfecture le 21/04/2021

Reçu en préfecture le 21/04/2021

Affiché le

ID : 029-212900203-20210406-0604202113-DE

BORDEREAU DES PIECES DU DOSSIER ARRETE PAR LE CONSEIL MUNICIPAL

DELIBERATION DU CONSEIL MUNICIPAL TIRANT LE BILAN DE LA CONCERTATION ET ARRETANT LE PROJET DE REVISION ALLEGEE N°1	Pièce écrite
COMPLEMENT AU RAPPORT DE PRESENTATION Exposé des motifs des changements apportés	Pièce écrite
PROJET D'AMENAGEMENT ET DE DEVELOPPEMENT DURABLES	<i>Néant - non modifié</i>
ORIENTATIONS D'AMENAGEMENT ET DE PROGRAMMATION (Extrait relatif à l'OAP n°3 : Quartier d'activités)	Pièce écrite
REGLEMENT : PIECE ECRITE	<i>Néant - non modifié</i>
REGLEMENT : DOCUMENT GRAPHIQUE	Extrait avant et après la révision allégée n°1
ANNEXES	<i>Néant - non modifiées</i>
PIECES DE PROCEDURE Pièces administratives	Pièces écrites

Envoyé en préfecture le 21/04/2021

Reçu en préfecture le 21/04/2021

Affiché le

ID : 029-212900203-20210406-0604202113-DE

Commune de Briec



PLAN LOCAL D'URBANISME

Révision allégée n°1

Complément au rapport de présentation
Exposé des motifs des changements apportés

	Prescrite le :	Arrêtée le :
Révision allégée n°1	03/03/2020	06/04/2021

Sommaire

PREAMBULE.....	4
I. Le bien-fondé de la procédure de révision allégée n°1 du PLU	4
II. Situation vis-à-vis du PLU en vigueur	7
III. Les démarches et consultations associées.....	10
IV. Le contexte communal.....	11
A. Contexte géographique.....	11
B. Articulation avec les documents à portée supra-communale.....	13
C. Articulation avec les ensembles du patrimoine naturel	13
D. Articulation avec les plans de prévention de risques.....	13
PRESENTATION DETAILLEE DU PROJET	14
I. Objet et localisation du projet de révision allégée n°1 du PLU	14
II. Le site d'implantation du projet	17
III. Eléments de justification	19
A. Un projet d'extension d'intérêt communautaire, nécessaire au dynamisme économique	19
B. Contexte agricole	20
C. Compatibilité avec le SCoT de l'Odet.....	20
EVALUATION DES INCIDENCES DE LA REVISION ALLEGE N°1 DU PLU SUR L'ENVIRONNEMENT.....	21
I. Introduction.....	21
II. Etat initial de l'environnement du secteur concerné par la révision allégée n°1 du PLU et enjeux environnementaux	23
A. Milieu physique	23
1. Climatologie	23
2. Géologie & nature des sols	23
3. Relief.....	23
B. Milieux aquatiques et gestion de l'eau	23
1. Réseau hydrographique	23
2. Qualité des eaux	23
3. Eau potable.....	23
4. Eaux usées.....	24
5. Eaux pluviales.....	24
C. Milieux naturels & biodiversité	24
1. Inventaires & protections patrimoniales.....	24
2. Continuités écologiques : la trame verte et bleue	25
D. Patrimoine & paysages	28
1. Patrimoine bâti.....	28

2. Paysages.....	28
E. Nuisances & risques.....	28
1. Pollutions & nuisances.....	28
2. Risques naturels & technologiques.....	29
F. Déchets & énergie.....	31
1. Déchets.....	31
2. Energie.....	31
III. Analyse des incidences potentielles de la révision allégée n°1 du PLU sur l'environnement.....	32
A. Analyse des incidences notables probables du projet sur l'environnement.....	32
B. Analyse des problèmes pouvant être posés par le projet sur la protection des zones revêtant une importance particulière pour l'environnement.....	34
EVOLUTION DU PLU.....	35
I. Adaptation du règlement graphique.....	35
A. Un zonage réajusté.....	35
B. Le maintien de la prise en compte des éléments de paysage.....	35
II. Adaptation des OAP.....	37
A. Modification du secteur 3 de l'OAP n°3.....	37
III. Tableau des surfaces des zones du PLU avant / après la révision allégée n°1.....	38

PREAMBULE

I. Le bien-fondé de la procédure de révision allégée n°1 du PLU

Membre de Quimper Bretagne Occidentale (QBO), la commune de Briec a approuvé son Plan Local d'Urbanisme (PLU) le 16 mai 2013.

Ce document a fait l'objet d'une modification simplifiée n°1 approuvée le 27 février 2014.

La présente procédure de révision allégée n°1 du PLU porte sur le point suivant :

- **Ouverture à l'urbanisation à vocation économique de 5,1 ha de terrain actuellement classés en zone agricole A (parcelle cadastrée YH191), en zone 1AUi à vocation d'accueil d'activités économiques.**

Cette procédure est nécessaire pour pouvoir offrir des possibilités d'agrandissement aux zones à vocation d'activités existantes, afin d'être en mesure de répondre aux besoins de la Commune en matière économique.

Il s'agit plus précisément d'agrandir la ZI des Pays-Bas, afin de permettre l'extension de l'entreprise SODISE – grossiste importateur en fournitures pour les professionnels - qui va réinvestir la friche industrielle de l'ancienne société SPO (actuellement Rector Lesage) située sur le terrain adjacent.

Ce projet ne porte pas atteinte aux orientations définies dans le PADD du PLU en vigueur, puisqu'il s'inscrit totalement dans l'axe 3 affiché dans le PADD du PLU : « Renforcer la dynamique économique et commerciale », qui prévoit notamment d' « Offrir des possibilités d'agrandissement aux zones à vocation d'activités existantes ».

Ainsi, les orientations du PADD demeurent inchangées.

Rappel de l'article L.153-34 du Code de l'Urbanisme :

« Dans le cadre de la révision du plan local d'urbanisme, le projet de révision arrêté fait l'objet d'un examen conjoint de l'Etat, de l'établissement public de coopération intercommunale compétent ou de la commune et des personnes publiques associées mentionnées aux articles L. 132-7 et L. 132-9 lorsque, sans qu'il soit porté atteinte aux orientations définies par le plan d'aménagement et de développement durables :

1° La révision a uniquement pour objet de réduire un espace boisé classé, une zone agricole ou une zone naturelle et forestière ;

2° La révision a uniquement pour objet de réduire une protection édictée en raison des risques de nuisance, de la qualité des sites, des paysages ou des milieux naturels ;

3° La révision a uniquement pour objet de créer des orientations d'aménagement et de programmation valant création d'une zone d'aménagement concerté ;

4° La révision est de nature à induire de graves risques de nuisance.

Le maire de la ou des communes intéressées par la révision est invité à participer à cet examen conjoint. »

Selon cette disposition du Code de l'Urbanisme, la présente procédure de révision allégée est bien fondée, puisqu'il s'agit uniquement de réduire une zone agricole A au profit d'un zonage 1AUi, sans qu'il soit porté atteinte aux orientations définies par le plan d'aménagement et de développement durables.

Localisation du projet

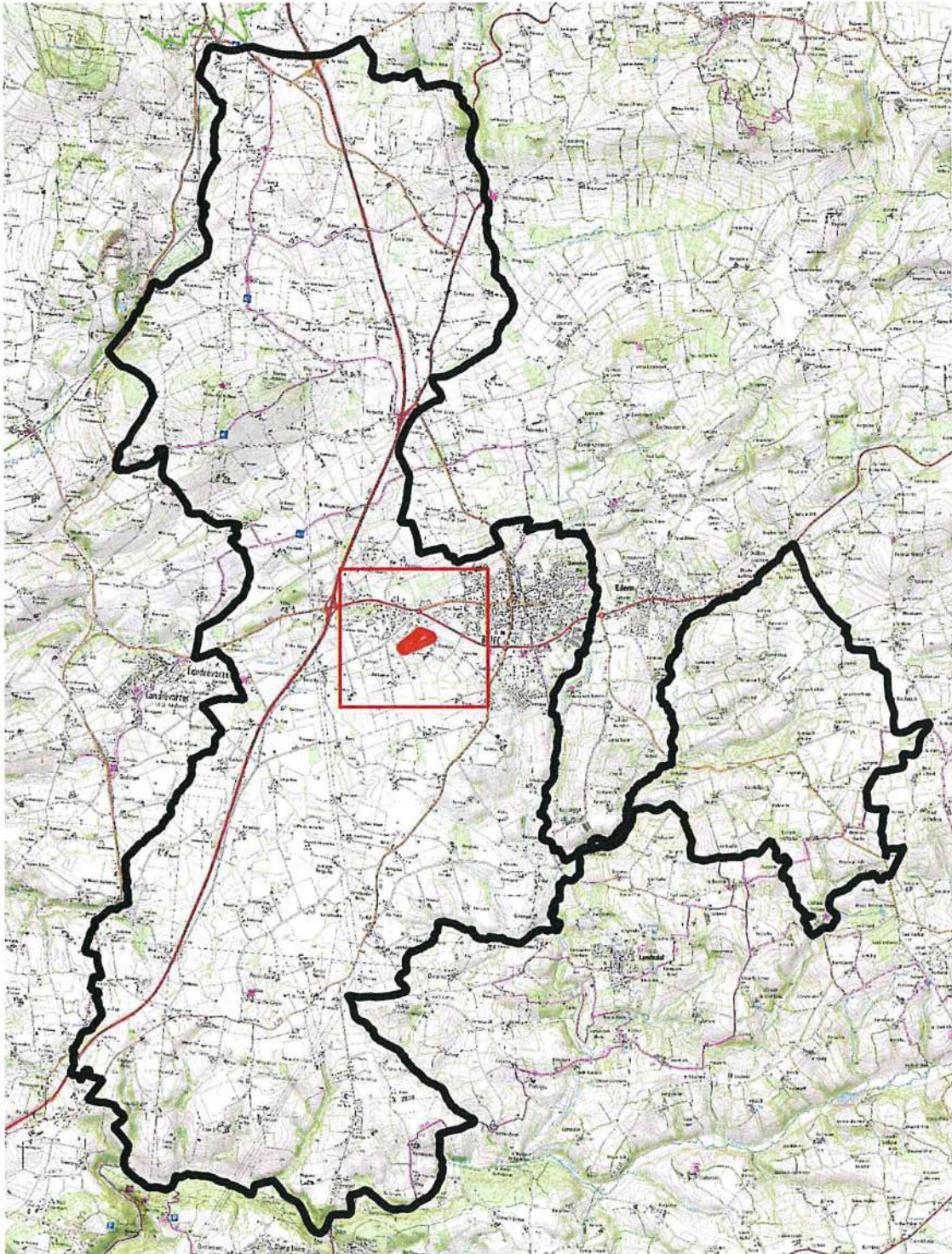

Parcelle concernée par le projet (en rouge), à l'échelle de la commune de Briec (en noir) - source : Scan25 IGN

Zoom sur le terrain concerné par la révision allégée

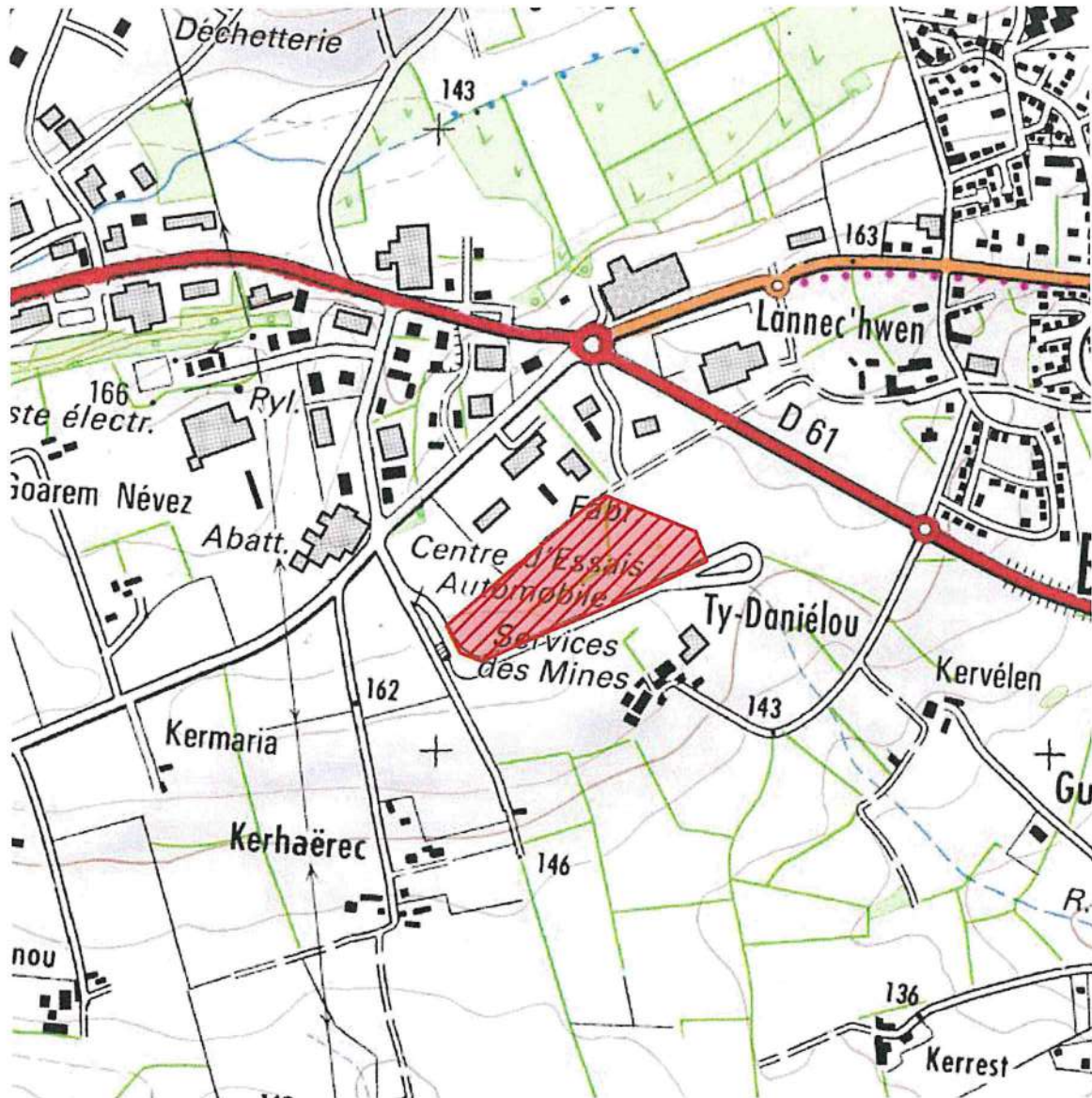

Parcelle concernée par le projet (en hachuré rouge) - source : Scan25 IGN

II. Situation vis-à-vis du PLU en vigueur

L'extension de la Zone Industrielle des Pays-Bas (Zone d'Activités Economiques communautaire de Quimper Bretagne Occidentale) est projetée sur la parcelle cadastrée YH 191, actuellement classée en zone agricole (A).

Or, la zone agricole A est destinée à la préservation et au développement des activités agricoles, sylvicoles ou extractives.

Le règlement de la zone A est donc restrictif et autorise les constructions et installations à conditions qu'elles soient strictement liées et nécessaires au fonctionnement des exploitations agricoles ainsi que leur extension, adaptation ou réhabilitation.

Le règlement de la zone A est donc incompatible avec le projet d'extension de la ZI des Pays-Bas, nécessaire à l'entreprise SODISE. C'est pourquoi il est nécessaire de créer une zone 1AUi.

BRIEC

Révision allégée n°1 du
Plan Local d'Urbanisme

Extrait du document graphique du PLU
en vigueur avant la révision allégée n°1



Futur Proche

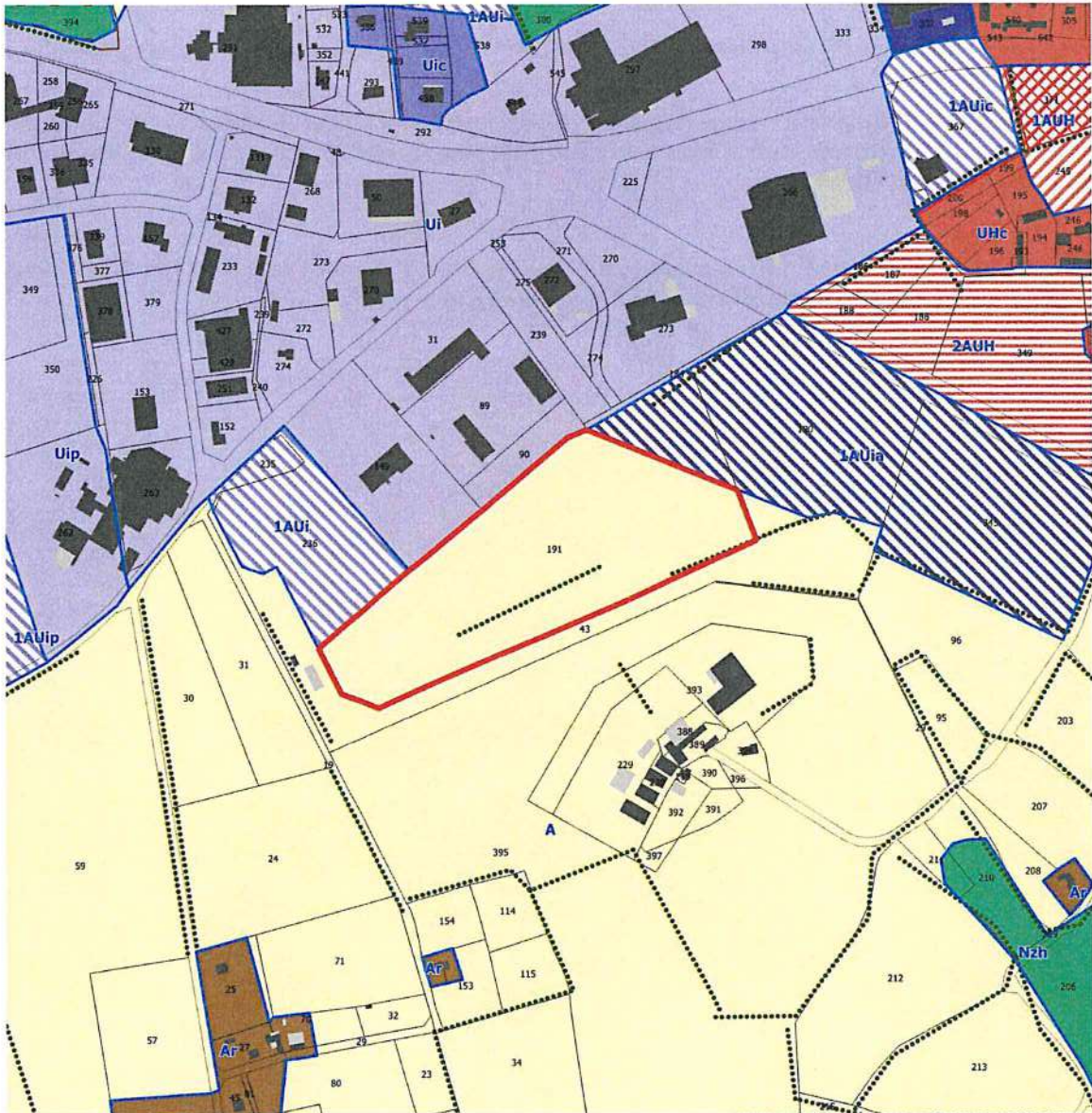

Limite de zonage

Emprise du projet

Prescriptions

Emplacement réservé

Elements de patrimoine et de paysage à protéger

Haies et alignements plantés



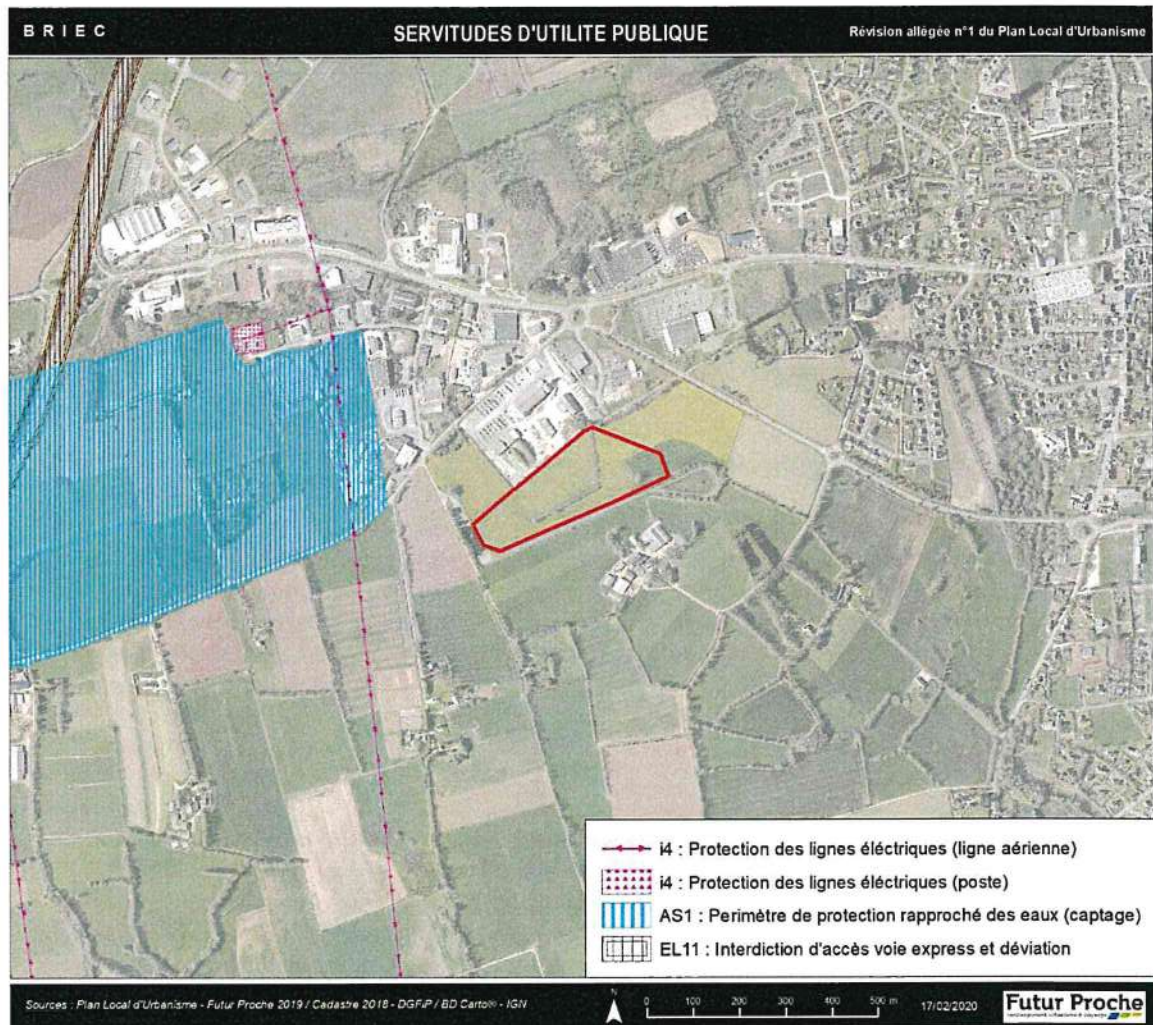

A l'exception de la servitude T7 (servitude aéronautique) qui s'applique sur l'ensemble du territoire communal, le secteur d'implantation du projet n'est directement concerné par aucune autre Servitude d'Utilité Publique.

III. Les démarches et consultations associées

Le présent dossier est le support à :

- L'examen de l'Autorité environnementale (Mission Régionale de l'Autorité environnementale MRAe) dans le cadre de la demande d'examen « au Cas par cas » - **Par décision n° 2020DKB30 du 9 juin 2020, la révision allégée n°1 du plan local d'urbanisme de Briec n'est pas soumise à évaluation environnementale.**
- L'examen de la Commission Départementale de Préservation des Espaces Naturels, Agricoles et Forestiers (CDPENAF) sur le fondement de l'article L.112-1-1 du code rural et de la pêche maritime l'urbanisme relatif à la réduction de surfaces à vocation et usage agricole,
- L'examen conjoint des personnes publiques associées (PPA),
- L'enquête publique.

Extrait du code rural et de la pêche maritime

Article L112-1-1

« Dans chaque département, il est créé une commission départementale de la préservation des espaces naturels, agricoles et forestiers, présidée par le préfet, qui associe des représentants de l'Etat, des collectivités territoriales et de leurs groupements, des professions agricole et forestière, des chambres d'agriculture et des organismes nationaux à vocation agricole et rurale, des propriétaires fonciers, des notaires, des associations agréées de protection de l'environnement et des fédérations départementales ou interdépartementales des chasseurs.

(...)

Cette commission peut être consultée sur toute question relative à la réduction des surfaces naturelles, forestières et à vocation ou à usage agricole et sur les moyens de contribuer à la limitation de la consommation des espaces naturels, forestiers et à vocation ou à usage agricole. Elle émet, dans les conditions définies par le code de l'urbanisme, un avis sur l'opportunité, au regard de l'objectif de préservation des terres naturelles, agricoles ou forestières, de certaines procédures ou autorisations d'urbanisme. Elle peut demander à être consultée sur tout autre projet ou document d'aménagement ou d'urbanisme, à l'exception des projets de plans locaux d'urbanisme concernant des communes comprises dans le périmètre d'un schéma de cohérence territoriale approuvé après la promulgation de la loi n° 2014-1170 du 13 octobre 2014 d'avenir pour l'agriculture, l'alimentation et la forêt.

Lorsqu'un projet ou un document d'aménagement ou d'urbanisme a pour conséquence une réduction de surfaces affectées à des productions bénéficiant d'un signe d'identification de la qualité et de l'origine, le directeur de l'Institut national de l'origine et de la qualité ou son représentant participe, avec voix délibérative, à la réunion de la commission au cours de laquelle ce projet ou ce document est examiné.

Lorsqu'un projet d'élaboration, de modification ou de révision d'un plan local d'urbanisme, d'un document d'urbanisme en tenant lieu ou d'une carte communale a pour conséquence, dans des conditions définies par décret, une réduction substantielle des surfaces affectées à des productions bénéficiant d'une appellation d'origine protégée ou une atteinte substantielle aux conditions de production de l'appellation, l'autorité compétente de l'Etat saisit la commission du projet. Celui-ci ne peut être adopté qu'après avis conforme de cette commission.

Lorsque le représentant de l'Etat n'a pas considéré comme substantielle la réduction des surfaces agricoles concernant des terres à vignes classées en appellation d'origine contrôlée ou l'atteinte aux conditions de production mais que la commission a néanmoins rendu un avis défavorable, l'autorité administrative compétente qui approuve le projet est tenue de faire connaître les motifs pour lesquels elle décide de ne pas suivre cet avis dans l'acte d'approbation.

Le cinquième alinéa du présent article ne s'applique pas dans le cadre d'une procédure de révision du plan local d'urbanisme selon les modalités de l'article L. 153-34 du code de l'urbanisme ou d'une procédure de mise en compatibilité du plan local d'urbanisme.

Lorsque le projet ou le document sur lequel la commission est consultée donne lieu à l'enquête publique mentionnée au chapitre III du titre II du livre Ier du code de l'environnement, l'avis de la commission est joint au dossier d'enquête publique.

Le représentant de l'Etat dans le département charge, tous les cinq ans, la commission départementale de la préservation des espaces naturels, agricoles et forestiers de procéder à un inventaire des terres considérées comme des friches, qui pourraient être réhabilitées pour l'exercice d'une activité agricole ou forestière. »

IV. Le contexte communal

A. Contexte géographique

Commune du Finistère avec une population municipale de 5742 habitants (Source : INSEE - Population légale en vigueur à compter du 1er janvier 2020) et une vaste superficie de 6787 hectares, Briec se caractérise par un territoire vallonné, et un paysage mêlant bocages et cultures. Séparé en deux entités physiques, connectées par un "bras de terre" de quelques dizaines de mètres de large, le territoire Est de Briec présente la particularité d'être 'enclavé' dans les communes d'Edern et de Landudal.

Plan de situation de la commune à l'échelle du Finistère, localisée par un repère vert



Source : Géoportail

Plan de situation de la commune et de sa desserte routière

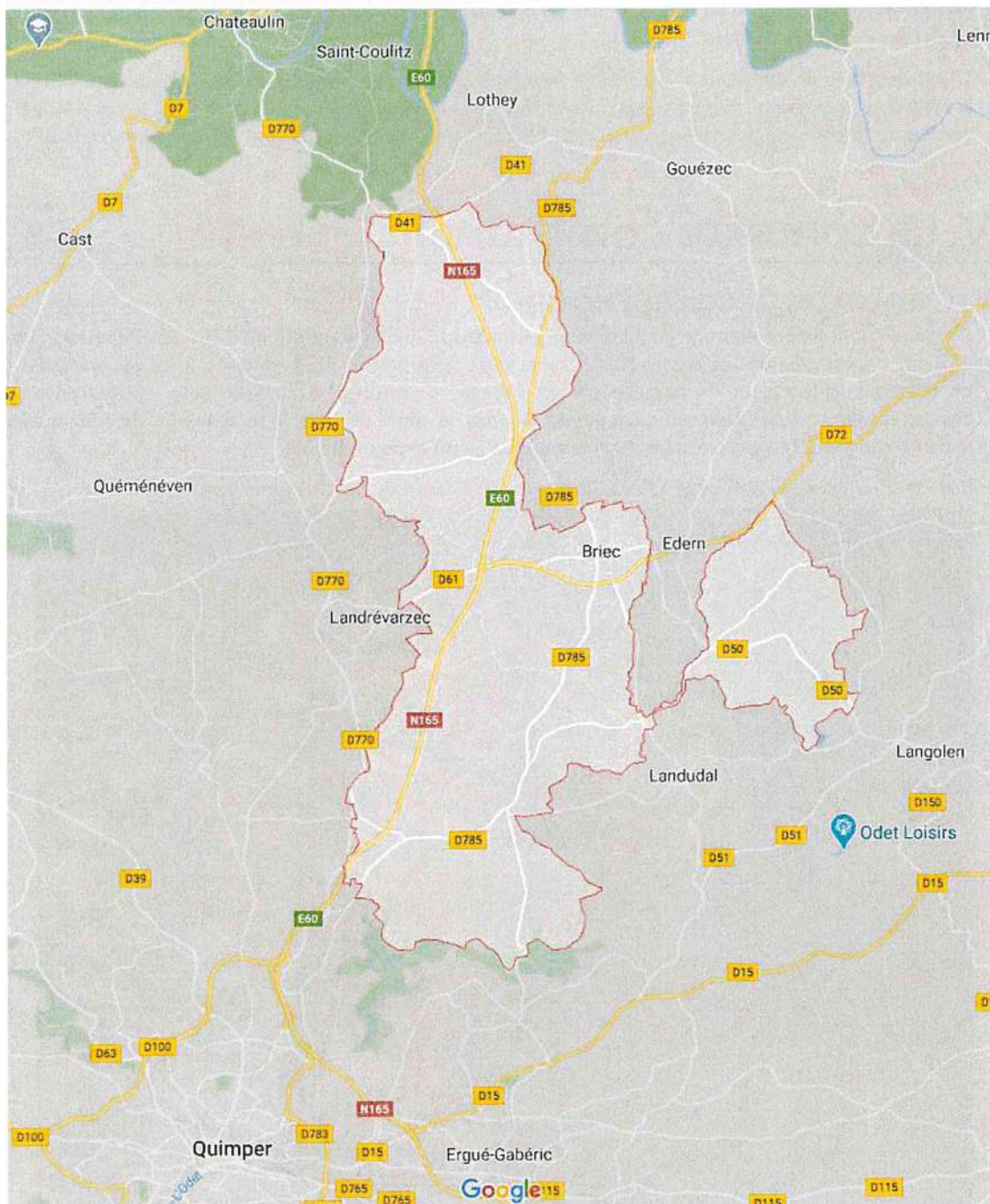

Source : Google Maps

Située à une dizaine de kilomètres de Quimper et à une soixantaine de kilomètres de Brest, Briec occupe une place stratégique, car la commune est traversée par la voie express RN 165 Quimper/Brest. Favorisée par cet axe routier structurant, l'activité industrielle s'y est abondamment développée.

Briec fait partie de la Communauté d'Agglomération de Quimper Bretagne Occidentale depuis le 1er janvier 2017, suite à la disparition de la Communauté de Communes du Pays Glazik.

B. Articulation avec les documents à portée supra-communale

La commune de Briec est concernée par :

- Le Schéma de Cohérence Territoriale (SCoT) de l'Odet, approuvé le 06 juin 2012,
- Le Schéma Régional de Cohérence Écologique des Bretagne, approuvé le 2 novembre 2015,
- Le Schéma Directeur d'Aménagement et de Gestion des Eaux (SDAGE) Loire Bretagne adopté par le comité de bassin le 4 novembre 2015 pour les années 2016 à 2021,
- Le Schéma d'Aménagement et de Gestion des Eaux (SAGE) de l'Odet, dont la révision a été approuvée par arrêté préfectoral le 20 février 2017 ; une petite partie de son territoire communal (au Nord-Est) est incluse dans le périmètre du Schéma d'Aménagement et de Gestion des Eaux (SAGE) Aulne, approuvé par arrêté préfectoral le 1^{er} décembre 2014.

C. Articulation avec les ensembles du patrimoine naturel

En matière de patrimoine naturel, la commune de Briec est concernée par :

- la tourbière de Ty Ar Yeun, présente au Nord du territoire communal (en limite avec Lothey).
- Le site inscrit du Stangala (site pluricommunal présent à l'extrême Sud de Briec)

En revanche, aucun site Natura 2000 n'est présent sur son territoire. Le plus proche est distant de 8 kilomètres de la zone concernée par la révision allégée (site Natura 2000 FR5300041 - VALLÉE DE L'AULNE).

C'est pourquoi, la présente révision allégée n'est pas directement soumise à évaluation environnementale, mais à demande d'examen au 'Cas par Cas', par saisine de l'Autorité environnementale. Ainsi, le présent dossier a été adressé au Service d'Appui technique à la Mission Régionale de l'Autorité environnementale (MRAe).

D. Articulation avec les plans de prévention de risques

La commune n'est concernée par aucun Plan de Prévention des Risques Naturels, Technologiques, Industriels ou Minier.

PRESENTATION DETAILLEE DU PROJET

I. Objet et localisation du projet de révision allégée n°1 du PLU

L'objet de la révision allégée n°1 du PLU de Briec est de reclasser 5,1 ha de zone agricole A en zone à vocation d'activités économiques 1AUi, afin de répondre aux besoins de développement de l'entreprise SODISE qui s'installe sur la ZI des Pays-Bas, en réinvestissant une friche industrielle.

Actuellement implantées à Châteaulin, sur la Zone Artisanale de Stang ar Garront, les structures actuelles de la SODISE sont devenues trop étroites, sans possibilité d'agrandissement sur ce site.

C'est pourquoi l'entreprise doit nécessairement se délocaliser, et son choix s'est porté sur la ZI des Pays-Bas de Briec, sur le site Rector (ex-SPO), qui était inoccupé depuis l'arrêt de l'activité au cours de l'été 2009.

Le site actuel de Châteaulin va être mis en vente et servira temporairement de dépôt complémentaire car le nouveau projet de construction ne sera pas suffisant pour faire face à la croissance des prochaines années.

Dans son projet économique global à moyen terme, l'entreprise a également prévu le développement d'une nouvelle marque de produits bretons « Karzhan Pro » (multifonction dégrippant - lubrifiant). Les futures installations nécessaires à cette extension sont projetées dans la continuité de la ZI actuelle, sur la parcelle cadastrée YH191 (sur 5,1 ha).

La révision allégée n°1 consiste donc à déclasser cette parcelle actuellement en zone A pour la mettre en zone 1AUi à vocation d'accueil d'activités économiques.

Il est à noter qu'en contrepartie, il est prévu de diminuer la zone 1AUia adjacente (pour une superficie équivalente à celle ouverte à l'urbanisation dans la présente procédure de révision allégée) au profit de la zone agricole (via une procédure de modification du PLU menée en parallèle).

Extrait du règlement graphique du PLU en vigueur

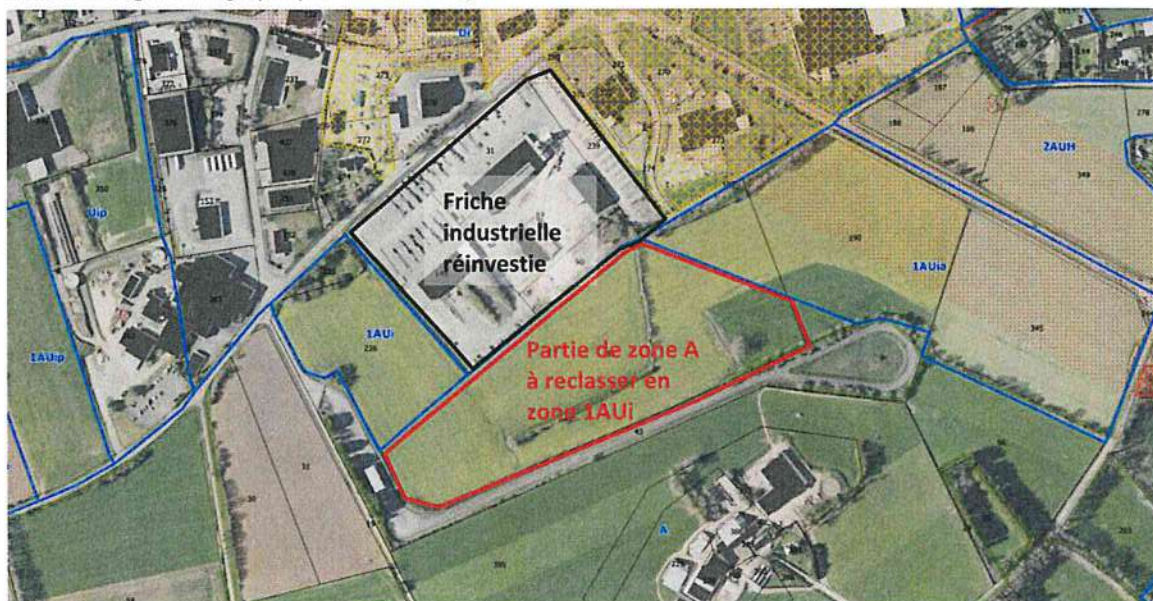

Source : Orthophoto IGN 2015

Phasage prévu - En pointillé rouge : le site immédiatement investi par l'entreprise SODISE

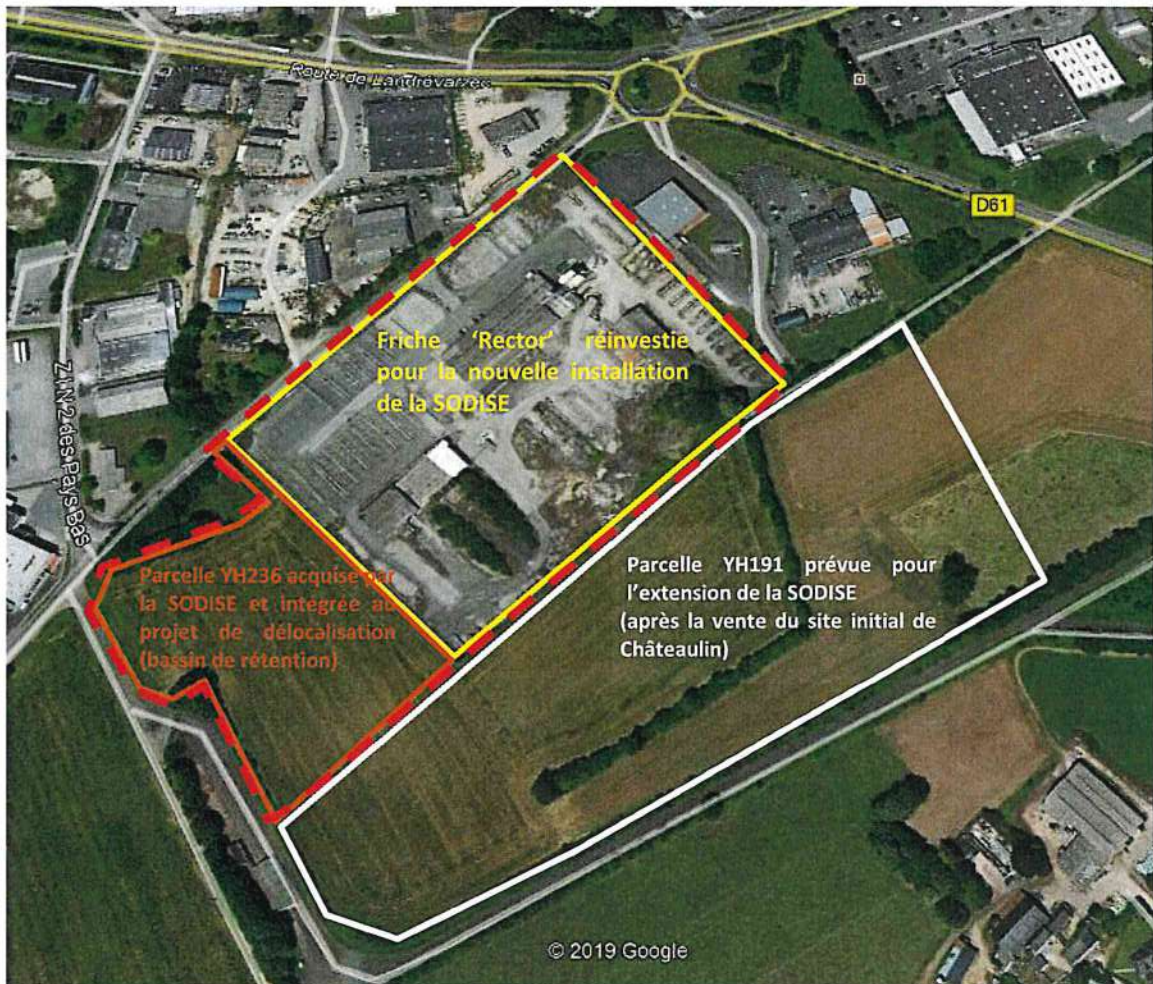

Source : Google Earth – Image satellite 09/07/2019

Visualisation du projet d'implantation de la SODISE (1ère tranche) sur la friche Rector - ZI des Pays-Bas



Vue depuis le Nord-Est (ZA de Lannechuen) – Source : SODISE ©Facet Ingénierie)



Vue depuis le Sud-Ouest (ZI des Pays-Bas) – Source : SODISE ©Facet Ingénierie)

II. Le site d'implantation du projet

Le terrain concerné (parcelle cadastrale YH191) est plat, et donc propice à la construction ; en termes de desserte (Poids-Lourds) et de flux de production, il bénéficie d'un accès direct avec le site réinvesti (Friche Rector). L'accès du personnel (Véhicules Légers) se fera via la voie de desserte de la zone commerciale de Lannechuen située au Nord-Est de la parcelle YH191.

En termes de viabilisation, les réseaux d'électricité, d'eau potable et d'assainissement sont déjà présents sur le site d'activités, ce qui permettra de raccorder les futures installations.

Localisation des prises de vues

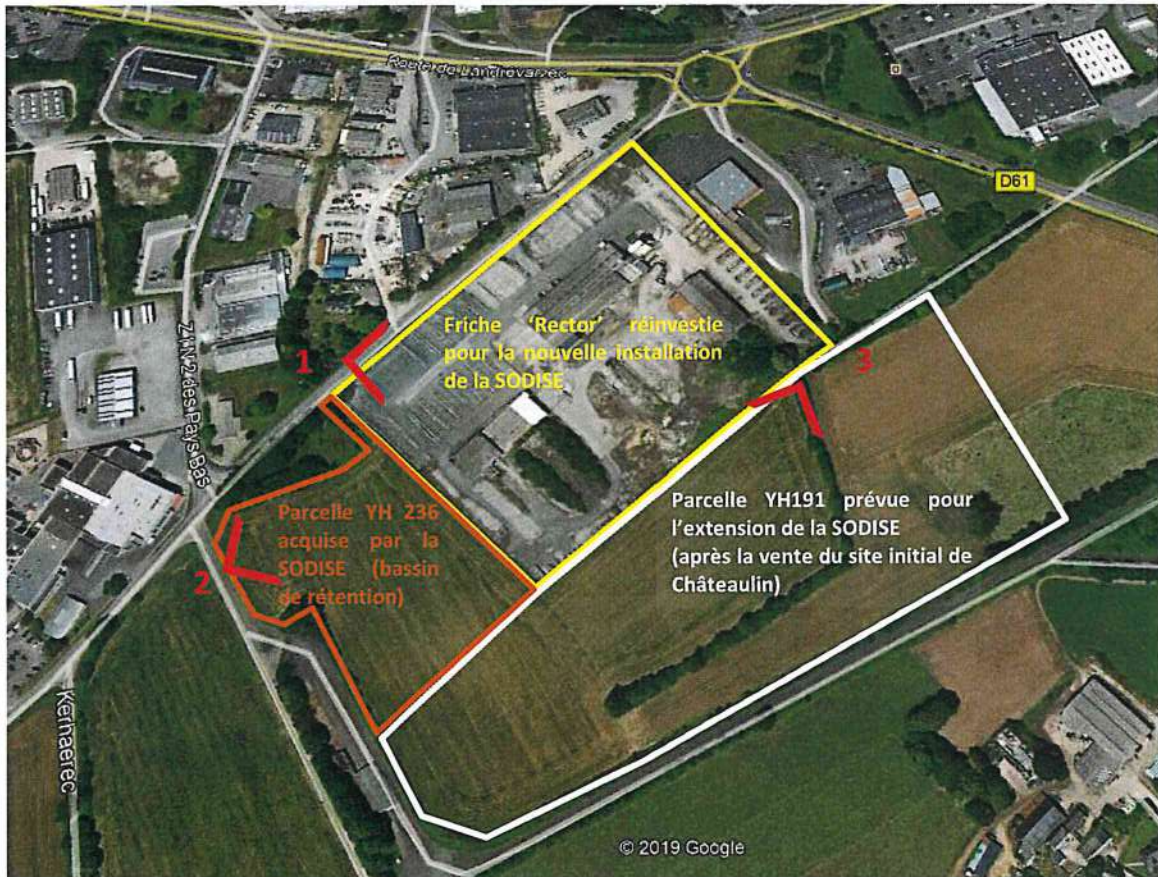

Source : Google Earth – Image satellite 09/07/2019



1 - Vue sur la friche Rector (parcelles cadastrales YH149, YH31, YH89, YH90 et YH239) depuis la route de Pont Gwin (VC9)
Photographie FUTUR PROCHE – 23/01/2020



2 - Vue sur la parcelle YH 236 – Zone 1AUi acquise par la SODISE pour son installation sur Briec, et qui accueillera un ouvrage de rétention des eaux pluviales
Photographie FUTUR PROCHE – 23/01/2020



3 - Vue sur la zone ouverte à l'urbanisation en 1AUi (parcelle cadastrale YH191) depuis l'angle Sud-Est du site Rector réinvesti par la SODISE
Photographie FUTUR PROCHE – 23/01/2020



2 – Débouché actuel de la voie de desserte de la zone commerciale de Lannechuen sur le Nord-Est de la parcelle YH191
Photographie FUTUR PROCHE – 23/01/2020

III. Eléments de justification

A. Un projet d'extension d'intérêt communautaire, nécessaire au dynamisme économique

Quimper Bretagne Occidentale est constituée de quatorze communes : Briec, Edern, Ergué-Gabéric, Guengat, Landrévarzec, Landudal, Langolen, Locronan, Plogonnec, Plomelin, Plonéis, Pluguffan, Quéménéven et Quimper. Le territoire de QBO s'étend ainsi sur une superficie de 479,4 km² et compte plus de 100 000 habitants, dont près de 48 000 actifs. Or, aujourd'hui, à l'échelle de QBO, les parcs d'activités disposent en cumulé de moins de 41 hectares immédiatement disponibles et l'agglomération peine à trouver des solutions pour les entreprises qui se développent. En effet, Quimper Bretagne Occidentale est actuellement sollicitée pour l'acquisition de plusieurs terrains de grande taille (de l'ordre de 4 à 10 hectares) pour des activités industrielles et logistiques, et à ce jour, elle ne dispose plus de ce type de terrain sur l'ensemble de son territoire.

C'est dans ce contexte que la société SODISE a sollicité Quimper Bretagne Occidentale au printemps 2018 afin de trouver un terrain pour développer son activité, et qu'elle a retenu l'opportunité de s'installer sur la ZI des Pays-Bas à Briec.

Implantée à Châteaulin, la société SODISE est un grossiste importateur en fournitures pour les professionnels ; plus précisément, la SODISE est une entreprise de distribution d'outillage, d'équipements et de consommables destinés à 80 % aux secteurs agricole et de l'automobile et à 20 % aux travaux publics. En progression constante depuis sa création en 1994, sa clientèle est exclusivement composée de magasins, ouverts prioritairement aux professionnels (mécaniciens, agriculteurs, responsables maintenances, organismes publics et privés).

La SODISE compte aujourd'hui 110 salariés, dont 15 commerciaux et son chiffre d'affaire a triplé en 10 ans.

Son site d'implantation actuel sur la Zone Artisanale de Stang ar Garront à Châteaulin ne lui permettant pas de s'étendre, la SODISE a donc cherché un nouveau site ; elle a ainsi retenu l'opportunité de s'installer sur la ZI des Pays-Bas à Briec, du fait de sa proximité avec le site actuel de Châteaulin (18 Kms, ce qui limitera la distance pour ses salariés) et de la présence de la voie express RN165 ; en intégrant une Zone d'Activités Economiques (ZAE) de Quimper Bretagne Occidentale (QBO), la SODISE va également bénéficier du bassin d'emplois de Quimper.

Un entrepôt de 12 000 m² et des locaux administratifs et sociaux de 4 000 m² vont y être construits, sur un terrain de 6,7 ha (comprenant le terrain de la friche Rector dont les bâtiments vont être démolis, et la zone 1AUj adjacente à l'Ouest qui accueillera un ouvrage de rétention des eaux pluviales). Le permis de construire a été accordé en 2020. L'entreprise devrait ainsi démarrer son activité sur Briec au 1er janvier 2023.

Le site actuel de Châteaulin va être mis en vente, mais il servira temporairement de dépôt complémentaire. L'entreprise SODISE a prévu de construire à moyen terme 6 000 m² de bâtiment afin de compenser l'ancien site de Châteaulin.

Grace à cette délocalisation et à sa possibilité d'agrandissement sur la ZI des Pays-Bas de Briec, la SODISE espère prendre de nouvelles parts de marché en France et à l'étranger. Le développement d'une nouvelle marque de produits bretons « Karzhan Pro » (multifonction dégrissant - lubrifiant) est aussi en cours, avec pour objectif la création de 50 emplois salariés supplémentaires, soit un effectif de 160 personnes en 2030. C'est pourquoi, la SODISE a dès à présent intégré à son projet économique global une extension à moyen terme sur la partie de la parcelle cadastrée YH191.

L'accompagnement de ce projet de développement des activités économiques est donc considéré comme majeur par les élus locaux et communautaires à plusieurs titres :

- Il permet une opération de renouvellement urbain qui va valoriser la friche industrielle de l'ancien site de la SPO (actuellement RECTOR) ;
- En plus des retombées financières pour la collectivité grâce aux taxes perçues, le bassin d'emploi sera conforté sur Briec et QBO ; ce qui contribuera également à dynamiser toute la vie locale (commerces, services, écoles...).

B. Contexte agricole

La parcelle cadastrale YH 191 concernée par la révision allégée n°1 a été acquise par l'entreprise SODISE. Elle n'est à ce jour plus exploitée.

Cette parcelle est déclarée au Registre Parcellaire Graphique (RPG 2017) comme utilisée pour partie pour la culture du 'maïs grain et ensilage', et pour partie comme prairie temporaire. Elle était exploitée par l'agriculteur implanté au Sud à Ty Danielou (mais qui n'en est pas le propriétaire).

En termes de surface utile agricole 'prélevée', la diminution de la zone 1AUia adjacente (sur une superficie équivalente) au profit de la zone agricole (via une procédure de modification du PLU menée en parallèle de la présente révision allégée) permettra de compenser la surface ainsi ouverte à l'urbanisation (5,1 ha). Cette zone 1AUia (qui s'étend sur les parcelles YH 190 et YH 345) est en effet propriété d'un agriculteur-exploitant ; le zonage A préservera ainsi la vocation agricole de ses terres.

Situation des terres déclarées au RPG 2017

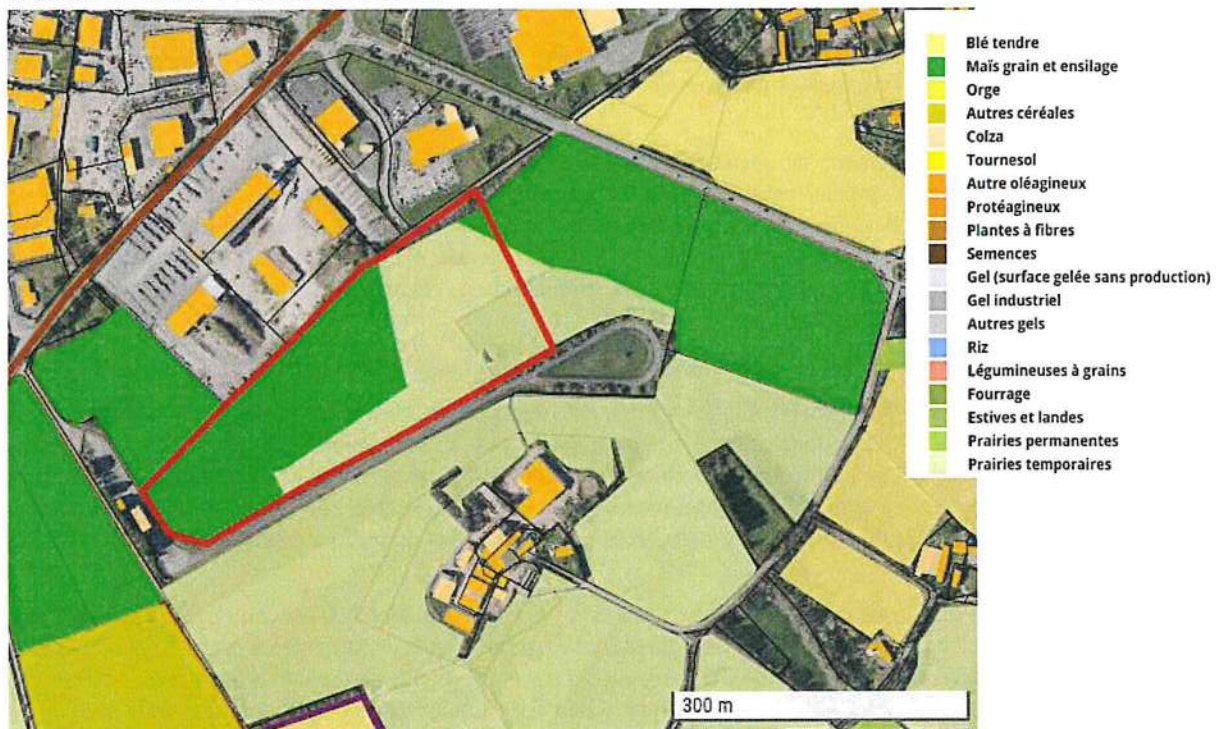

Source : Géoportail

C. Compatibilité avec le SCoT de l'Odét

Le projet qui motive le recours à la présente procédure de révision allégée s'inscrit dans les objectifs du SCoT de l'Odét.

En effet, concernant le développement économique, le Document d'Orientations et d'Objectifs du SCoT indique au point 1.3 et au point 6.1.1 que **le secteur de Briec-Edern est un secteur de développement économique d'intérêt majeur d'accueil d'entreprises**, en lien direct avec la RN 165. Ce type de secteur a vocation à accueillir des entreprises susceptibles de nuisances, nécessitant une desserte de qualité permettant des flux importants de marchandises pour en faciliter l'accès, un raccordement au réseau numérique très haut débit ainsi qu'une implantation dissociée des zones d'habitat.

Le projet d'extension de la ZI des Pays Bas pour accompagner le développement de l'entreprise SODISE rentre bien dans ce cadre.

EVALUATION DES INCIDENCES DE LA REVISION ALLEGE N°1 DU PLU SUR L'ENVIRONNEMENT

I. Introduction

Briec dispose d'un Plan Local d'Urbanisme (PLU) approuvé le 16 mai 2013, et adapté en 2014 (modification simplifiée). La commune a décidé d'engager une révision allégée n°1 de son PLU afin de permettre le développement à moyen terme de l'entreprise SODISE, qui vient de réinvestir la friche économique de l'ancienne entreprise Rector (fermée depuis 2009). Cela consiste à déclasser 5,1 ha de terrains agricoles (en zone A) au profit d'une zone à urbanisée à vocation d'activités économiques (zone 1AUi).

La directive européenne 2001/42/CE du 27 juin 2001 relative à l'évaluation des incidences de certains plans et programmes sur l'environnement (EIPPE) prévoit que certains documents d'urbanisme doivent, en raison de leurs incidences sur l'environnement, faire l'objet d'une évaluation environnementale soit de manière systématique, soit après un examen au cas par cas par l'autorité administrative de l'Etat désignée à cet effet.

Le décret n° 2012-995 du 23 août 2012, entré en vigueur le 1^{er} février 2013, et le décret n°2015-1783 du 28 décembre 2015 en complètent le cadre et les modalités en introduisant la procédure d'examen au cas par cas dès lors qu'elle n'est pas soumise à évaluation environnementale systématique. Il en va de même pour la mise en compatibilité des PLU suite à déclaration d'utilité publique ou déclaration de projet.

Briec n'étant pas une commune littorale au sens de l'article L.321-2 du code de l'environnement, et ne possédant pas de site Natura 2000 sur son territoire, cette procédure de révision allégée n°1 du PLU a donc fait donc l'objet d'une demande d'examen au cas par cas.

Le Service d'appui technique à la Mission Régionale de l'Autorité environnementale (Préfet de département pour les PLU et Préfet de région pour les cartes communales) est obligatoirement consulté par la personne publique responsable pour examiner au cas par cas si une évaluation environnementale est nécessaire pour le document d'urbanisme concerné.

L'article R.104-29 du code de l'urbanisme indique que la saisine de l'autorité environnementale doit intervenir :

- pour un PLU, après le débat relatif aux orientations du Projet d'Aménagement et de Développement Durables (PADD) ;
- pour une carte communale, à un stade suffisamment précoce et, dans tous les cas, avant l'enquête publique ;
- pour une mise en compatibilité, avant la réunion conjointe des personnes publiques associées.

Cependant, il n'existe pas de formulaire type pour constituer la demande. La saisine s'appuie sur un dossier qui doit comprendre les informations suivantes (article R.104-30 du code de l'urbanisme) :

- une description des caractéristiques principales du document ;
- une description des caractéristiques principales, de la valeur et de la vulnérabilité de la zone susceptible d'être touchée par la mise en œuvre du document ;
- une description des principales incidences sur l'environnement et la santé humaine de la mise en œuvre du document.

A réception de ces informations, la Mission Régionale de l'Autorité environnementale (MRAe) dispose de deux mois pour rendre sa décision motivée de soumettre ou non le document d'urbanisme à évaluation environnementale. L'absence de décision au terme de ce délai vaut obligation de réaliser l'évaluation. La décision de l'autorité environnementale est publiée sur son site internet et jointe, le cas échéant, au dossier d'enquête publique.

La procédure de révision allégée n°1 du PLU ne portant pas atteinte aux orientations du Projet d'Aménagement et de Développement Durables (PADD), ce dernier n'a pas besoin d'être débattu pour que la saisine de l'Autorité environnementale puisse se faire.

Le dossier établi dans le cadre de présente révision allégée du PLU a été transmis à l'autorité environnementale (MRAe) pour 'examen au cas par cas' ; par décision n° 2020DKB30 du 9 juin 2020, la révision allégée n°1 du PLU de Briec n'est pas soumise à évaluation environnementale.

Cette décision de l'autorité environnementale sera jointe au dossier d'enquête publique.

II. Etat initial de l'environnement du secteur concerné par la révision allégée n°1 du PLU et enjeux environnementaux

A. Milieu physique

1. Climatologie

Le climat sur la commune de Briec, comme celui du reste de la Bretagne, est de type océanique, caractérisé par une faible amplitude thermique et des températures moyennes mensuelles variant de 6,4°C en février à 16,8°C en juillet sur la période 2004-2018.

La pluviométrie est assez importante avec des hauteurs de précipitations de l'ordre de 1200 mm par an (données de la station de Quimper-Pluguffan). Les précipitations sont fortes, les chaleurs estivales peu marquées et les hivers froids.

2. Géologie & nature des sols

Le secteur concerné par la révision allégée repose sur un socle constitué de schistes et de quartzites de Plougastel. Les sols qui se développent sur ce type de substrats sont généralement profonds et peu perméables.

3. Relief

Le site ne présente pas de relief particulier.

B. Milieux aquatiques et gestion de l'eau

1. Réseau hydrographique

Le territoire de la commune de Briec est partagé par deux bassins versants : il se situe de façon majoritaire sur celui de l'Odet (63 km²), et de façon minoritaire sur celui de l'Aulne (5 km²). Deux cours d'eaux, principaux traversent la commune : le ruisseau de Langelin (affluent de l'Odet), et le ruisseau des 3 fontaines (affluent de l'Aulne). Le réseau hydrographique compte également un chevelu dense de petits rus ; de nombreuses sources sont également présentes, du fait des discontinuités géologiques, fréquentes dans les formations faillées.

Aucun cours d'eau ne traverse le site objet de la révision allégée n°1. Le plus proche est un ruisseau intermittent qui est situé à environ 400 m au Sud, au niveau de Kervélen.

2. Qualité des eaux

Le ruisseau de Langelin et le ruisseau des 3 fontaines présentent un bon état écologique (Source : Agence de l'eau Loire-Bretagne, résultat de campagne 2013). La commune de Briec est située en 'Zone d'Action Renforcée (ZAR)' pour les nitrates ; les contrôles réalisés en 2017 montrent que la teneur en nitrates est faible (inférieure ou égale à 25 mg/l, ce qui est bien inférieur au seuil de 50 mg/l imposé pour la consommation des eaux).

3. Eau potable

Depuis 2018, Quimper Bretagne Occidentale assure la compétence d'approvisionnement en eau potable sur la commune de Briec. Le service de distribution de l'eau potable de la commune est assuré en régie jusqu'en février 2023. Le réseau dessert 2758 abonnés (Source : Rapport annuel sur le prix et la qualité des services d'eau potable – Exercice 2018). Un site de production d'eau potable (site de Ty Fao) est présent sur la commune ; il produit 30 m³/h. La qualité de l'eau distribuée sur Briec en 2018 est 100 % conforme à la réglementation en vigueur, tant au niveau bactériologique que physico-chimique (nitrates, pesticides).

Les activités industrielles de l'entreprise SODISE sont peu consommatrices d'eau ; le site est desservi par le réseau d'eau potable qui passe sous l'emprise de route de Pont Gwin. Le volume d'eau annuel qui sera consommé après l'aménagement de la parcelle YH 190 par l'entreprise sera principalement destiné à l'usage

des sanitaires de la cinquantaine de collaborateurs qui seront présents à terme sur le site (soit une consommation moyenne estimée à 3,1 m³/an/personne).

4. Eaux usées

Depuis 2018, le service public d'assainissement collectif est géré par Quimper Bretagne Occidentale. Le service d'assainissement est assuré en régie jusqu'en février 2023.

En 2018, le nombre d'abonnés sur la commune de Briec est de 1919 (Source : Rapport-annuel-sur le prix et la qualité des services d'assainissement - Exercice-2018). Les eaux usées collectées par un réseau de type séparatif sont traitées à la station d'épuration de Lannenever (de type boues activées) implantée à Briec ; elle traite les effluents des communes de Briec, Edern, Landrévarzec et Landudal. Elle a une capacité de 45000 EH. Les volumes reçus en provenance des industriels raccordés représentent 34% des volumes traités par la station (dont environ la moitié provenant de l'abattoir). Environ 23 % de sa capacité nominale (charge hydraulique moyenne) sont utilisés aujourd'hui en semaine (impact des activités industrielles) contre seulement 12% le week-end.

La qualité des eaux épurées est jugée excellente. Les analyses réalisées en 2018 sur le milieu récepteur au lieu-dit Kroas an Turc mettent en évidence l'absence d'impact significatif du rejet de la station (idem en 2017).

La gestion du Service Public d'Assainissement Non Collectif (SPANC) est également assurée par le SPANC de l'ex-Pays Glazik. Il existe 836 installations ANC (chiffre 2018) ; des contrôles de bon fonctionnement sont réalisés périodiquement.

Les activités de l'entreprise SODISE ne produisent pas d'eaux de process ; les eaux usées représentent un volume négligeable, et ne font l'objet d'aucun traitement préalable particulier. Les eaux usées seront envoyées dans le réseau d'assainissement collectif qui passe sous l'emprise de route de Pont Gwin.

La parcelle YH 191 faisant l'objet de la révision allégée n°1 du PLU est classée en « zone moyennement favorable à l'assainissement autonome » par l'étude de zonage d'assainissement des eaux usées réalisées en 2012 par le cabinet TPAE ; elle est raccordable au réseau d'assainissement collectif qui passe sous l'emprise de route de Pont Gwin, via la zone de l'ancienne friche RECTOR réinvestie.

5. Eaux pluviales

Les préconisations du Schéma Directeur des Eaux pluviales en place sur la commune devront être respectées.

Concernant l'installation de l'entreprise SODISE, une pré-étude VRD a été menée par EUROVIA. Elle sera précisée en phase d'exécution du projet. La gestion des EP sur le site est basée sur un principe de séparation stricte des réseaux EP Voiries / EP Toitures.

Le projet de réinvestissement de la friche RECTOR comprend l'aménagement d'un bassin commun, implanté sur la parcelle YH 236, avec :

- un ouvrage de rétention étanche de 2.062,7 m³ situé en limite Sud-Ouest de l'unité foncière, récupérant les EP de l'ensemble des voiries et des eaux de toitures
- un séparateur hydrocarbure et une pompe de relevage permet le raccordement au bassin public situé à l'angle Ouest de la parcelle.

Sur le secteur concerné par la révision allégée du PLU (parcelle YH 191), les eaux pluviales seront infiltrées naturellement dans le sol.

C. Milieux naturels & biodiversité

1. Inventaires & protections patrimoniales

La parcelle YH 191 faisant l'objet de la révision allégée n°1 du PLU n'est concernée par aucune protection environnementale, ni par aucun périmètre d'inventaire. Aucun site Natura 2000 ne se trouve sur la commune de Briec ; le plus proche est distant de 8 kilomètres au Nord de la zone concernée par la révision allégée (site Natura 2000 FR5300041 - VALLÉE DE L'AULNE).

La tourbière de Ty Ar Yeun (ZNIEFF de type 1), qui s'étend au Nord de la commune entre les lieux-dits de Ty ar Yeun et Runigour Bihan, dans la vallée située en amont d'un affluent du ruisseau des 3 Fontaines, est distante de plus de 6 kilomètres de la parcelle YH 191.

On note toutefois qu'une partie de la ZI des Pays-Bas est concernée par le périmètre de protection du captage d'eau potable de Lanvern ; les terrains sont zonés en « Uip ».

De plus, la parcelle YH 191 ne présente que peu d'éléments naturels « ordinaires » intéressants :

- Aucune zone humide n'a été identifiée sur cette parcelle dans l'inventaire des zones humides de Briec réalisé par le SIVALODET et validé en conseil municipal le 6 octobre en 2011. La zone humide la plus proche (zone Nzh) est située à plus de 350 m, au Sud-Est au niveau de Kervélen.
- Aucun boisement n'occupe le secteur concerné par le projet de révision allégée du PLU n°1 ; en revanche deux haies bocagères sont inventoriées dans le PLU au niveau de la parcelle YH 191 comme élément de paysage à protéger au titre de l'article L151-1-5 7° du code de l'urbanisme (devenu L151-23 CU). Elles devront être prise en compte dans l'aménagement du site par l'entreprise SODISE.

Cette parcelle est déclarée au Registre Parcellaire Graphique (2017) comme utilisée pour partie pour la culture du 'maïs grain et ensilage', et pour partie comme prairie temporaire ; elle ne présente donc pas d'intérêt faunistique et floristique particulier.

2. Continuités écologiques : la trame verte et bleue

La trame verte et bleue de la parcelle concernée par la révision allégée n°1 se compose des éléments bocagers inventoriés ci-avant. Ces éléments font partie du réseau bocager inventorié à l'échelle de la commune. Ils constituent un corridor écologique mineur, sans connexion directe entre le réservoir biologique le plus proche, situé à 350 m (cours d'eau et zone humide de Kervélen au Sud-Est).

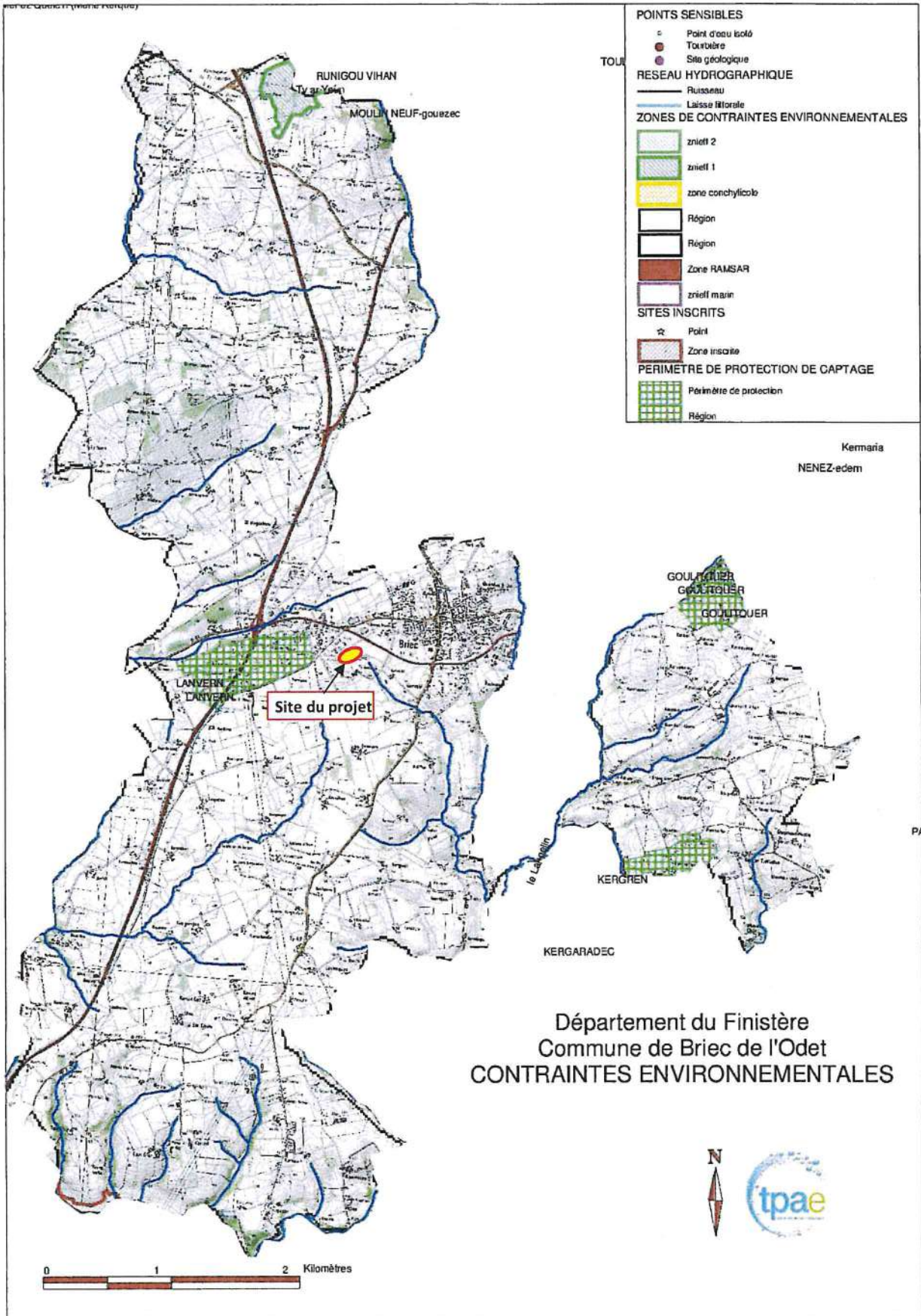

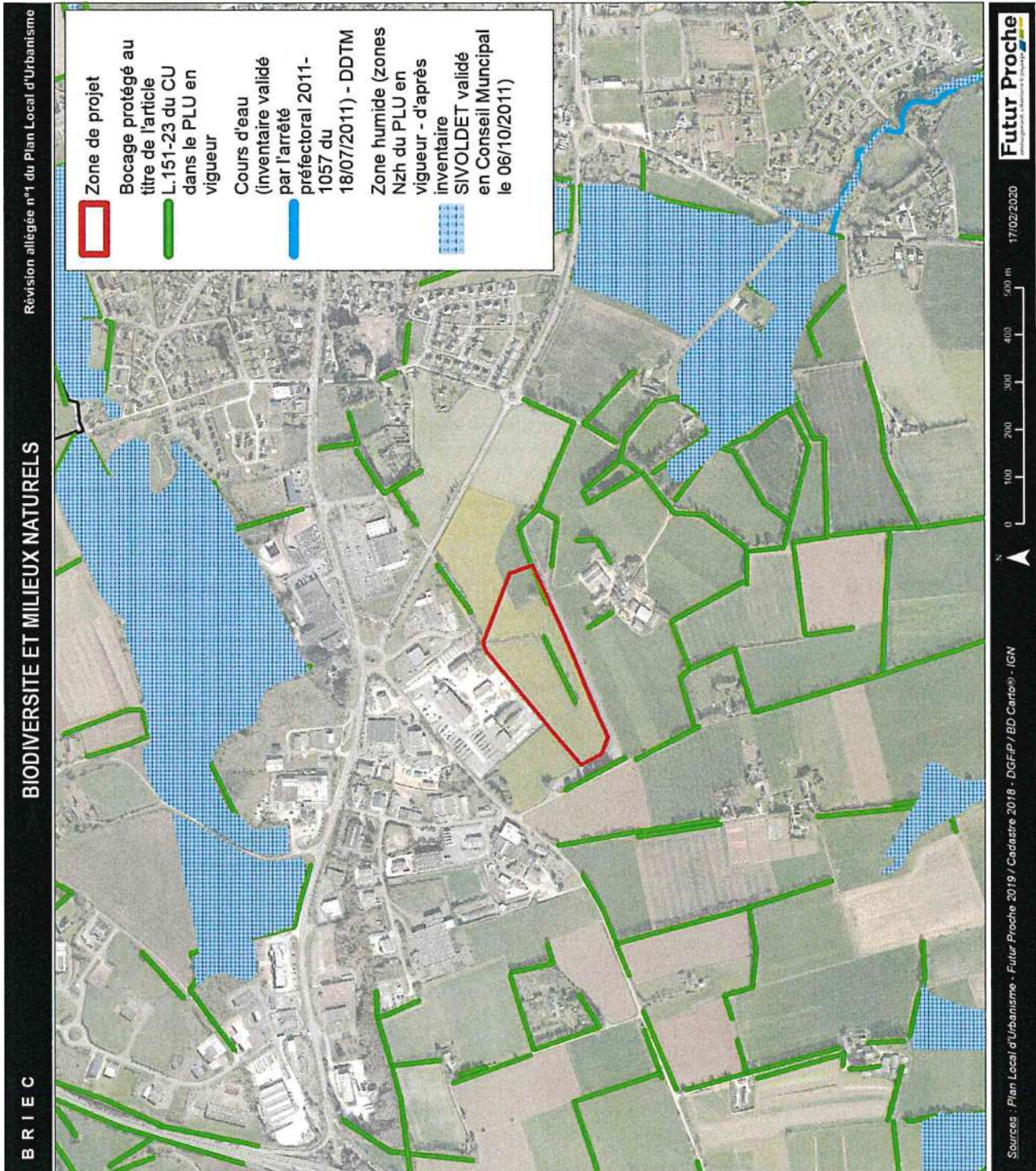

D. Patrimoine & paysages

1. Patrimoine bâti

La parcelle YH 191 faisant l'objet de la révision allégée n°1 du PLU n'est concernée par aucun périmètre de protection de monument historique inscrit ou classé.

Elle n'est pas non plus identifiée au titre de l'archéologie préventive.

2. Paysages

La parcelle YH 191 faisant l'objet de la révision allégée n°1 du PLU s'inscrit en continuité d'un paysage urbain 'banalisé' constitué par la ZI des Pays-Bas. Actuellement cultivée, elle forme une interface avec le paysage agricole qui s'étend plus au Sud. Elle est physiquement délimitée au Sud-Est par la piste d'essai de l'ancien centre de contrôle technique des Mines.

E. Nuisances & risques

1. Pollutions & nuisances

Sur la commune de Briec, 2 voies sont classées comme infrastructures de transport terrestre bruyantes : la RN 165 et la RD 61. Ces voies génèrent des nuisances sonores contre lesquelles la réglementation impose des conditions particulières d'isolation acoustique du bâti situé en bordure de voie.

La bande de part et d'autre de la voie affectée par le bruit est de :

- 250 m en tissu ouvert / 80 m en U pour la RN 165
- 100 m en tissu ouvert / 50 m en U pour la RD 61.

La parcelle YH 191 faisant l'objet de la révision allégée n°1 du PLU n'est pas concernée, car elle est située à environ 1,7 km de la RN165 et à environ 200 m de la RD 61.

Situation au regard des voies classées comme infrastructure de transport terrestre bruyante



Source : GéoFoncier

De plus, 20 entreprises – dont 9 toujours en activités - sont répertoriées pour la Commune dans l'inventaire historique des sites industriels et activités de service (base de données BASIAS <http://www.georisques.gouv.fr/>).

2. Risques naturels & technologiques

Le dossier départemental des risques majeurs (DDRM), approuvé par arrêté préfectoral le 27 janvier 2015, recense les risques naturels et technologiques présents dans le Finistère. La commune de Brier est soumise :

- Au risque sismique de niveau faible (comme l'ensemble de la Bretagne, en zone de niveau 2).
- Au risque de potentiel radon de niveau 3.

Par ailleurs, la sensibilité aux remontées de nappe est fluctuante à l'échelle de la commune de Brier. La parcelle YH 191 est située sur une partie du territoire communal concernée par une sensibilité forte.

Concernant l'aléa 'retrait-gonflement des argiles', il est inexistant sur parcelle YH191 (hormis sur l'extrémité Sud-Est, qui est en risque faible).

Enfin, plusieurs entreprises de Brier relèvent des Installations Classées pour la Protection de l'Environnement (ICPE). Située à environ 120 mètres au Sud du site du projet, l'entreprise identifiée au titre des ICPE la plus proche est une exploitation agricole (appelée par erreur « EARL Prat Revois » sur le site georisques »).

Situation au regard des Installations Classées pour la Protection de l'Environnement (ICPE)



Source : <http://www.georisques.gouv.fr/>

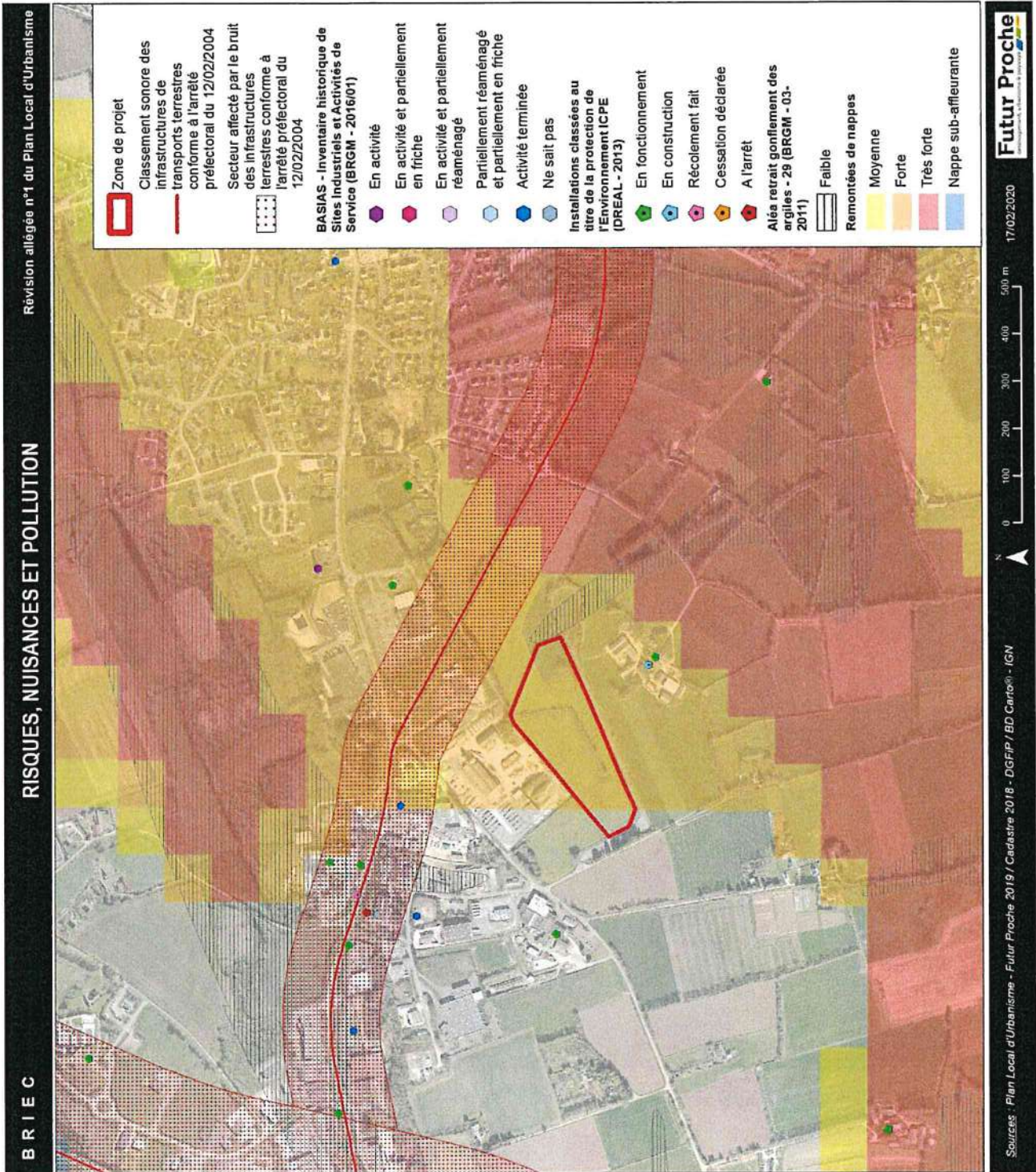

F. Déchets & énergie

1. Déchets

Les activités de l'entreprise SODISE ne produisent pas de déchets particuliers.

Quimper Bretagne Occidentale assure le service d'élimination des déchets ménagers et assimilés (collecte) pour la commune de Briec. Les déchets sont traités par le Syndicat Intercommunal pour l'incinération des déchets du Pays de Quimper (Sidepaq). Les déchets triés sont valorisés par différentes entreprises spécialisées. Les recyclables (hormis le verre) sont transportés au Centre de tri de Fouesnant. Ils sont alors séparés par catégorie de déchets mécaniquement d'une part et manuellement d'autre part.

Les déchets ménagers sont envoyés à l'Usine de Valorisation Énergétique des Déchets de Briec (UVED) où ils sont incinérés pour produire de l'énergie ; cette usine traite ainsi annuellement 63 000 tonnes de déchets. Les gaz issus de la combustion alimentent des chaudières, qui produisent de la vapeur. Celle-ci est valorisée par :

- un turbo-alternateur qui permet de livrer 18 millions de kWh/an aux fournisseurs d'électricité,
- des serres de tomates qui consomment 21 millions de kWh/an pour chauffer leurs bâtiments.

Tous les déchets ne brûlent pas et il reste une fraction résiduelle (environ 18 %) et non combustible qui est appelée « mâchefer ». Cette fraction ultime est stabilisée et valorisée en travaux publics.

2. Énergie

Le projet de réinvestissement de la friche RECTOR prévoit l'installation de panneaux solaires photovoltaïques sur la toiture des nouveaux bâtiments, ainsi que l'installation de 5 bornes de recharge pour véhicules électriques.

III. Analyse des incidences potentielles de la révision allégée n°1 du PLU sur l'environnement

A. Analyse des incidences notables probables du projet sur l'environnement

GRILLE D'ANALYSE :

Estimation du niveau de l'impact du projet : L'évaluation proposée repose sur 5 niveaux définis ci-après :

- **FORT** : Les impacts forts génèrent des perturbations très importantes pour lesquelles aucune mesure de réduction n'est possible. Le projet est remis en question.
- **MOYEN** : Les impacts moyens peuvent entraîner des dommages ; les aménagements sont justifiés par le besoin en équipements collectifs, en zone constructible, ...
- **FAIBLE** : Les impacts faibles entraînent peu de perturbations significatives en matière d'environnement.
- **NEGLIGEABLE / INEXISTANT** : Les impacts négligeables ou inexistantes n'entraînent pas de perturbations en matière d'environnement.
- **POSITIF** : Les impacts positifs sont favorables à l'environnement.

Description des mesures éventuelles : les mesures envisagées sont analysées pour les niveaux d'impact FAIBLE à FORT. Les mesures présentées ci-dessous visent, au choix : à EVITER les incidences négatives, REDUIRE les incidences négatives ou COMPENSER les incidences négatives. Cette méthode est dite « ERC » du fait des initiales des termes « Éviter », « Réduire », « Compenser ».

Thématiques	Incidences	Niveau de l'impact	Mesures éventuelles pour éviter, réduire ou compenser l'impact
Sol et sous-sol	L'ouverture à l'urbanisation de la parcelle YH 191 va engendrer une artificialisation des sols puisque la parcelle devient constructible.	Moyen	En contrepartie de la zone 1AUi créée, il est prévu de diminuer la zone 1AUia adjacente (sur une superficie équivalente) au profit de la zone agricole (via une procédure de modification du PLU menée en parallèle). Ceci permettra de compenser la surface agricole prélevée par le projet.
Biodiversité	La parcelle YH 191 ne présente qu'un intérêt limité en matière de biodiversité (parcelle agricole cultivée). Les deux haies bocagères inventoriées dans le PLU comme éléments de paysage à protéger au titre de l'article L151-1-5 7° du code de l'urbanisme (devenu L151-23 CU) sont maintenues ; elles devront être prises en compte dans l'aménagement du site par l'entreprise SODISE.	Faible	-

Paysage et cadre de vie	<p>Le site du projet s'inscrit en continuité d'un paysage urbain 'banalisé' constitué par la ZI des Pays-Bas. Actuellement cultivée, la parcelle YH 191 forme une interface avec le paysage agricole qui s'étend plus au Sud.</p> <p>Le maintien des haies bocagères inventoriées dans le PLU comme éléments de paysage à protéger au titre de l'article L151-1-5 7° du code de l'urbanisme favorisera l'intégration visuelle des futures constructions et installations.</p>	Faible	-
Ressource en eau	<p>Le site du projet n'impacte aucun périmètre de protection de captage d'eau potable, ni aucune zone humide ou cours d'eau.</p> <p>Les activités industrielles de l'entreprise SODISE sont peu consommatrices d'eau ; ainsi, en terme d'augmentation des besoins en eau potable, l'incidence de l'urbanisation de la parcelle YH 191 sera limitée ; le volume consommé annuellement sur le site correspondra aux besoins en eaux sanitaires des futurs collaborateurs (estimé à environ 155 m³) et ne représentera que 0,02 % du volume total distribué en 2018 (721 586 m³) à l'échelle des communes de Briec et d'Edern (qui partagent le même réseau).</p>	Faible	-
Air, énergie, climat	<p>Les différentes modifications apportées au règlement graphique n'engendreront pas d'incidence sur l'air, l'énergie et le climat, dans la mesure où les activités prévues ne sont pas de nature polluante.</p>	Inexistant	-
Risques et nuisances	<p>En matière d'assainissement des eaux usées, les activités de l'entreprise SODISE ne produisent pas d'eaux de process ; les eaux usées représentent un volume négligeable, et ne font l'objet d'aucun traitement préalable particulier. Les eaux usées correspondant aux besoins en eaux sanitaires des futurs collaborateurs seront envoyées dans le réseau d'assainissement collectif qui passe sous l'emprise de la route de Pont Gwin.</p> <p>En matière d'eaux pluviales, le règlement des zones 1AU_i du PLU prévoit que les eaux pluviales seront évacuées directement sur le terrain d'assise de la construction ou sinon raccordées au réseau d'eaux pluviales s'il existe, et ne devront pas ruisseler sur le domaine public. Pour des occupations particulières du sol, par leur situation ou leur importance ou leur nature, le permis de construire peut être subordonné à des aménagements nécessaires, en particulier au libre écoulement des eaux pluviales ou à la limitation des débits évacués de la propriété.</p>	Faible	-

	<p>Le projet doit prendre en compte, dès sa conception, la mise en œuvre de solutions alternatives afin de limiter le débit des eaux de ruissellement. L'infiltration des eaux, quand le sol le permet, est à privilégier.</p> <p>Le projet global d'implantation de l'entreprise SODISE comprend l'aménagement d'un ouvrage de collecte et de rétention des eaux de pluie commun, implanté sur la parcelle YH 236.</p> <p>Le risque d'inondation par remontée de nappes est de sensibilité forte.</p> <p>L'aléa retrait-gonflement des argiles est nul à faible.</p> <p>Bien que relevant des ICPE, la SODISE est une plate-forme logistique qui ne présente aucune nuisance d'exploitation particulière, en dehors du flux routier qu'elle génère. Ses activités peuvent mettre en œuvre des installations de process bruyants, mais elles se situent dans une zone industrielle dédiée. L'activité logistique (principalement le stockage d'outillage et de fourniture industrielle) qui y sera abritée ne présente pas de risque technologique majeur. Elle n'est pas soumise aux dispositions réglementaires concernant les exploitations dites « SEVESO », et ne constitue pas un Etablissement Recevant du Public (ERP).</p>		
Déchets	L'extension projetée ne générera pas de déchets nécessitant une prise en charge spécifique.	Négligeable	-

B. Analyse des problèmes pouvant être posés par le projet sur la protection des zones revêtant une importance particulière pour l'environnement

De par son éloignement, le projet de révision allégée n°1 du PLU de Briec – qui porte sur l'ouverture à l'urbanisation de la parcelle YH 191 - n'aura d'incidences ni sur la tourbière de Ty Ar Yeun (ZNIEFF de type 1), qui s'étend au Nord de la commune à plus de 6 kilomètres, ni sur le site Natura 2000 le plus proche (site Natura 2000 FR5300041 - VALLÉE DE L'AULNE), qui est distant de 8 kilomètres.

EVOLUTION DU PLU

Seul le règlement graphique du PLU et les Orientations d'Aménagement et de Programmation (OAP) doivent être adaptés dans le cadre de la révision allégée n°1.

Les autres pièces (PADD, règlement écrit, annexes) sont inchangées.

I. Adaptation du règlement graphique

A. Un zonage réajusté

La parcelle cadastrale YH 191, initialement en zone agricole « A », est mise en zone à urbaniser à vocation d'accueil d'activités économiques « 1AUi ».

B. Le maintien de la prise en compte des éléments de paysage

Les talus existants sur le site ou en bordure du site, et déjà identifiés comme éléments naturels de paysage à préserver au titre de l'article L.151-23 du Code de l'Urbanisme (= ex article L123-1-5 7 du CU) dans le PLU en vigueur avant la révision allégée n°1, sont maintenus.

BRIEC

Révision allégée n°1 du
Plan Local d'Urbanisme

Extrait du document graphique du PLU après la révision allégée n°1



Futur Proche

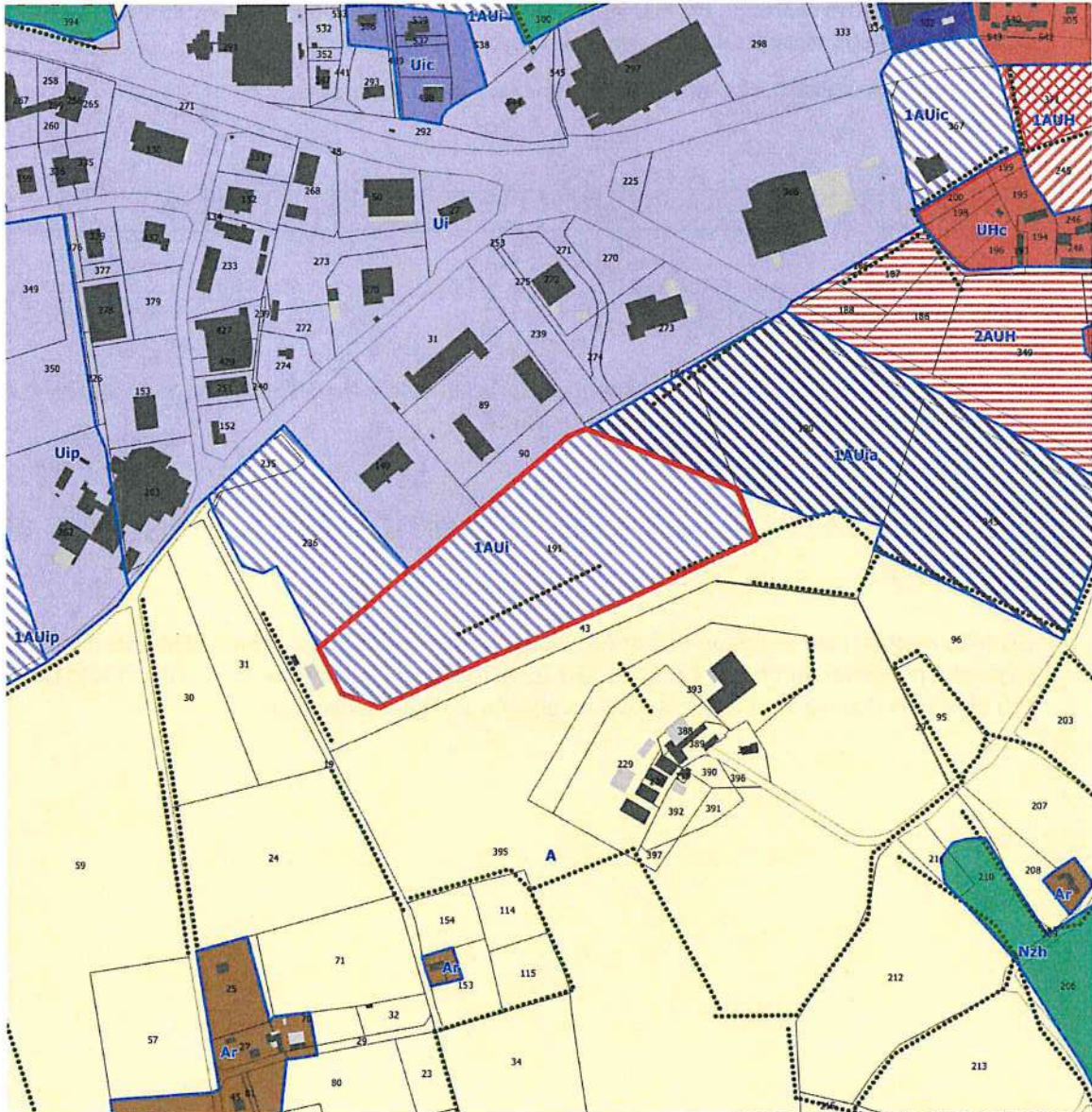

Limite de zonage

Emprise du projet

Prescriptions

Emplacement réservé

Elements de patrimoine et de paysage à protéger

Haies et alignements plantés



II. Adaptation des OAP

A. Modification du secteur 3 de l'OAP n°3

L'OAP n°3 - qui correspond au quartier d'activités (ZI de Lumunoc'h, ZI des Pays-Bas, zone commerciale de Lannec'huen) – est complétée pour intégrer la parcelle YH 191.

Extrait du schéma de l'OAP n°3 du PLU en vigueur avant la révision allégée n°1

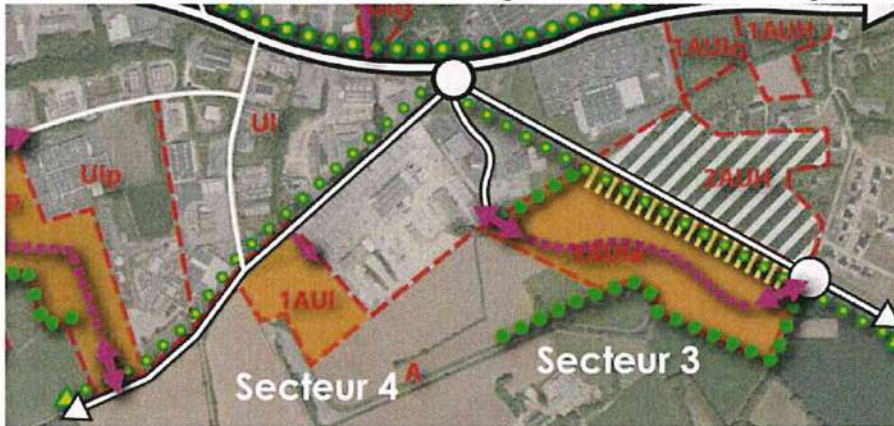

Extrait du schéma de l'OAP n°3 du PLU en vigueur après la révision allégée n°1

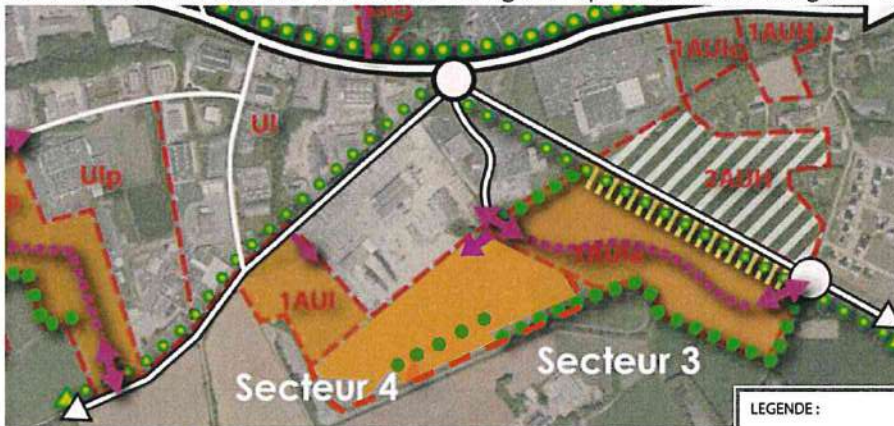

Source : OAP du PLU de Briec

LEGENDE :	
	Limites de zones
Uhc	Noms de zones
	Zones 2AU
	RN 165
	Voies de desserte principales
	Voies de desserte secondaires
	Secteur à vocation principale d'activités
	Principe d'accès commun aux secteurs
	Principe d'accès privé à la parcelle
	Principe de desserte interne commune
	Ecran végétal à créer et fronts bâtis à qualifier en entrée de ville
	Haies à préserver ou paysages à créer
	Liaisons douces interquartiers à aménager
	Liaisons douces de proximité à aménager

III. Tableau des surfaces des zones du PLU avant / après la révision allégée n°1

Plan Local d'Urbanisme en vigueur avant la révision allégée n°1, (approuvé le 16/05/2013, et modifié le 27/02/2014)		Plan Local d'Urbanisme après la procédure de révision allégée n°1	Différence (en ha)
Zones	Surface totale (ha)	Surface totale (ha)	
UH _a	6,07	6,07	
UH _b	35,10	35,10	
UH _c	139,39	139,39	
UH _d	19,04	19,04	
UF	1,54	1,54	
Ui	83,03	83,03	
U _{ia}	1,65	1,65	
U _{ic}	0,94	0,94	
U _{ip}	5,84	5,84	
UL	10,29	10,29	
TOTAL zones U	302,89	302,89	
1AUH	4,54	4,54	
1AU _i	18,63	23,73	5,10
1AU _{ia}	7,02	7,02	
1AU _{ic}	1,46	1,46	
1AU _{ip}	6,60	6,60	
2AUH	27,46	27,46	
2AU _i	10,08	10,08	
TOTAL zones AU	75,79	80,9	5,10
A	5 132,98	5 127,88	-5,10
A _p	48,70	48,70	
A _h	20,09	20,09	
A _r	119,67	119,67	
TOTAL zones A	5 321,44	5 316,34	-5,10
N _d	253,92	253,92	
N _p	96,33	96,33	
N _r	5,55	5,55	
N _{rp}	7,03	7,03	
N _{zh}	724,05	724,05	
TOTAL zones N	1 086,88	1 086,88	
TOTAL ZONES	6 787,00	6 787,00	
EBC	108,11	108,11	

REVISION ALLEGEE N°1 DU PLAN LOCAL D'URBANISME DE LA VILLE DE BRIEC

BILAN DE CONCERTATION ET ARRÊT DU PROJET

NOTE EXPLICATIVE DE SYNTHESE

RAPPEL DU CONTEXTE

Monsieur le Maire rappelle que la commune de Briec est dotée d'un Plan Local d'Urbanisme (P.L.U.), approuvé le 16 mai 2013, et modifié le 27 février 2014.

Monsieur le Maire rappelle qu'une révision dite « allégée » (cf. article L. 153-34 du Code de l'Urbanisme) n°1 du Plan Local d'Urbanisme a été rendue nécessaire afin d'offrir des possibilités d'agrandissement aux zones à vocation d'activités existantes, et pour pouvoir répondre aux besoins de la Commune en matière économique.

Il est rappelé que Quimper Bretagne Occidentale (QBO) s'étend sur une superficie de 479,4 km² et compte plus de 100 000 habitants, dont près de 48 000 actifs. Or, aujourd'hui, à l'échelle de QBO, les parcs d'activités disposent en cumulé de moins de 41 hectares immédiatement disponibles et l'agglomération peine à trouver des solutions pour les entreprises qui se développent. En effet, QBO est actuellement sollicitée pour l'acquisition de plusieurs terrains de grande taille (de l'ordre de 4 à 10 hectares) pour des activités industrielles et logistiques, et à ce jour, elle ne dispose plus de ce type de terrain sur l'ensemble de son territoire.

Située à une dizaine de kilomètres de Quimper, la Commune de Briec occupe une place stratégique à l'échelle de QBO, car elle est traversée par la voie express RN 165 Quimper/Brest. Favorisée par cet axe routier structurant, l'activité industrielle agroalimentaire s'y est abondamment développée, mais aujourd'hui la Commune est limitée en développement de zone industrielle, et l'un des enjeux pour la municipalité est de pouvoir continuer à répondre favorablement aux demandes d'implantation de nouvelles entreprises.

C'est dans ce contexte que la société SODISE, implantée à Châteaulin, a sollicité Quimper Bretagne Occidentale au printemps 2018 afin de trouver un terrain pour développer son activité, et qu'elle a retenu l'opportunité de s'installer sur la ZI des Pays-Bas à Briec.

Il s'agit d'un projet de renouvellement urbain qui permettra de valoriser la friche industrielle de l'ancien site de la SPO, (actuellement Rector sur 5 ha et qui emploie 1 salarié), et qui contribuera au développement économique local direct et induit. La société Sodise dont la croissance dépasse les 20 % par an, emploie actuellement 110 salariés et prévoit rapidement la création de 50 emplois supplémentaires.

L'entreprise Sodise prévoit la construction de 16 000 m² immédiatement et une extension de 6 000 m² rapidement. Aussi pour être pérenne, le projet d'implantation de l'entreprise sur ce site aujourd'hui inexploité nécessite de prévoir une extension à moyen terme sur la partie de

la parcelle cadastrée YH191 actuellement en zonage agricole A (ce qui représente environ 5 hectares).

Or, le classement en zone A ne permet pas les constructions et installations à usage artisanal ou industriel ; aussi, il convient de reclasser le terrain en zonage 1AUi, à vocation d'accueil d'activités économiques.

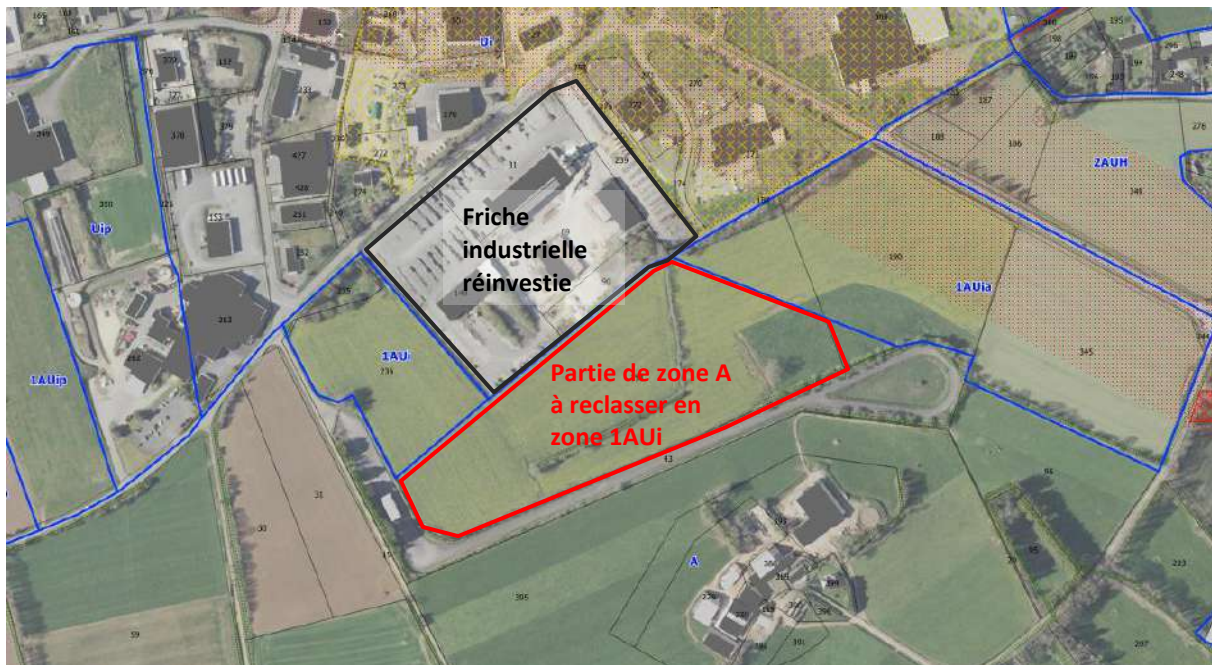

Extrait du règlement graphique du PLU en vigueur

Il est à noter qu'en contrepartie, une diminution de la zone 1AUia adjacente au profit d'une zone agricole a été engagée via une procédure de modification du PLU par délibération du 03.03.2020.

Monsieur Le Maire précise à l'Assemblée délibérante que, conformément aux articles L104-6 et R 104-28 du Code de l'Urbanisme, et suite à la décision n°2020DKB30 du 09 Juin 2020 de la Mission Régionale d'Autorité Environnementale de Bretagne faisant état après examen au cas par cas, que la révision allégée n°1 du PLU de Briec n'est pas soumise à évaluation environnementale.

BILAN DE LA CONCERTATION

1. Monsieur le Maire précise que les modalités de concertation précisées dans la délibération du 03 Mars 2020 ont été respectées (l'ensemble des pièces justificatives sont annexées à la présente note) :

- un article informant de la procédure de révision allégée n°1 et de la mise à disposition des d'un dossier de consultation en Mairie a été publié dans le bulletin municipal d'avril 2020,

bords de champs et des parcelles en jachère est le meilleur moyen de lutter contre l'espèce invasive.

> Consultez l'arrêté sur www.briec.bzh

ACTIVITÉS DE JARDINAGE ET DE BRICOLAGE

Afin de respecter la tranquillité de chacun, nous vous rappelons que les activités nécessitant le recours à des appareils bruyants (tondeuse, tronçonneuse,...) sont encadrées et autorisées :

- Les jours ouvrables de 8h30 à 19h30,
- Le samedi de 9h à 19h,
- Le dimanche et jours fériés de 10h à 12h.

> Consultez l'arrêté sur www.briec.bzh

« ZONE 30 » : POUR UNE VILLE PLUS SÛRE ET PLUS AGRÉABLE À VIVRE

Le dynamisme du centre de Briec et ses nombreux commerces, équipements scolaires et publics, implique inévitablement un flux important de piétons, cyclistes et automobilistes. Réussir à faire cohabiter tous les modes de déplacement en tenant compte des enjeux de

PLAN LOCAL D'URBANISME

Prescription de la procédure de révision allégée n°1

Par délibération en date du 03/03/2020, le Conseil municipal de la ville de Briec a décidé de prescrire la révision allégée n°1 de son PLU. Cette révision a pour objectif d'offrir des possibilités d'agrandissement aux zones à vocation d'activités existantes, afin de répondre aux besoins en matière économique.

Plus précisément, il s'agit pour la Collectivité (Commune et Quimper Bretagne Occidentale) de pouvoir répondre aux besoins de développement de l'entreprise SODISE qui s'installe sur la ZI des Pays-Bas, en réinvestissant une friche industrielle. Il est ainsi nécessaire de déclasser 5,1 ha de terrains actuellement agricoles (zone A dans le PLU) en terrains à vocation d'activités économiques (zone 1AUi dans le PLU).

L'accompagnement de ce projet de développement des activités économiques est considéré comme majeur par les élus locaux et communautaires à plusieurs titres :

- Il permet une opération de renouvellement urbain qui va valoriser la friche industrielle de l'ancien site de la

SPO (actuellement RECTOR) avec l'installation de la SODISE.

- En plus des retombées financières pour la collectivité grâce aux taxes perçues, le bassin d'emploi sera conforté sur Briec et QBO ; ce qui contribuera également à dynamiser toute la vie locale (commerces, services, écoles...).

> Un dossier de consultation est mis à disposition du public à l'accueil de la Mairie, accompagné d'un registre d'observations pour la population.

vous rendre à l'agence commerciale et de limiter l'affluence au moment de la rentrée.

> Inscriptions sur le site www.qub-rentree.fr

Breizh Go : évolutions tarifaires et inscription exclusivement en ligne

Suite à la pandémie du COVID 19 et au ralentissement d'un grand nombre d'outils de production, la Région Bretagne a dû prendre des mesures exceptionnelles afin de préparer au mieux la rentrée scolaire.

Les inscriptions au transport scolaire pour l'année 2020-

- Mise à disposition du public des pièces du dossier au format numérique sur le site internet de la ville www.briec.bzh depuis Mars 2020,

ACTUALITÉS PLAN LOCAL D'URBANISME

Décembre 2020 – Mise à jour des annexes du Plan Local d'Urbanisme

> Arrêté N°368-2020 – Mise à jour des annexes du Plan Local d'Urbanisme

Mars 2020 – Révision du Plan Local d'Urbanisme

- > [Dossier de présentation](#)
- > [Prescription de la procédure de révision](#)
- > [Ouverture à l'urbanisation d'une zone classée en 2AUi au PLU](#)
- > [Arrêté N°90-2020 – Engagement de la modification N°2 du PLU](#)
- > [Plan 1 – plan 2](#)

- parution dans le journal local du télégramme du mercredi 13 Mai 2020 (avis administratifs). L'information a également été mentionnée à nouveau dans le télégramme du Mardi 21 Juillet 2020 et d'Ouest France du Mardi 21 Juillet 2020.



Briec

Le plan local d'urbanisme a été révisé

Après une délibération le 3 mars et aux fins d'agrandissement de zones à vocation d'activités existantes, une révision allégée du Plan local d'urbanisme (PLU) est prescrite.

Concrètement, Briec et Quimper Bretagne Occidentale (QBO) veulent « pouvoir répondre aux besoins de développement de l'entreprise Sodise qui s'installe dans la zone industrielle des Pays-Bas, explique le service communication. Il est ainsi nécessaire de déclasser 5,1 ha de terrains actuellement agricoles en terrains à vocation d'activités économiques ».

Les élus locaux et communautaires

souhaitent ainsi accompagner ce projet de développement car « il permet une opération de renouvellement urbain » pour valoriser « la riche industrielle de l'ancien site de la SPO ».

Le projet implique aussi des « retombées financières pour la collectivité grâce aux taxes perçues », d'autant que « le bassin d'emploi sera conforté », dynamisant par la même occasion la vie locale. La municipalité fait savoir qu'un « dossier de consultation est mis à disposition du public à l'accueil de la mairie, accompagné d'un registre d'observations pour la population ».

Mardi 21 juillet 2020

BRIEC

Révision du PLU pour l'implantation de Sodise

Son transfert de Châteaulin à Briec est acté depuis le début de l'année (Le Télégramme du 3 février). L'implantation de l'entreprise Sodise dans la zone des Pays-Bas provoque une révision du PLU.

● Par délibération en date du 3 mars 2020, le conseil municipal de la ville de Briec a décidé de prescrire la révision allégée n° 1 de son plan local d'urbanisme. Cette révision a pour objectif d'offrir des possibilités d'agrandissement aux zones d'activités existantes, afin de répondre aux besoins en matière économique.

Plus précisément, il s'agit pour les collectivités - la commune et Quimper Bretagne Occidentale - de pouvoir répondre aux besoins de développement de l'entreprise Sodise (NDLR : 110 salariés actuellement à Châteaulin, 160 visés en 2030), qui s'installe sur la ZI des Pays-Bas, en réinvestissant une friche industrielle. Il est ainsi nécessaire de déclasser 5,1 ha de terrains actuellement agricoles (zone A



Le site Rector a été racheté par la Sodise de Châteaulin, à la recherche de foncier pour se développer. (Photo Jean Le Borgne)

dans le PLU) en terrains à vocation d'activités économiques (zone 1AU) dans le PLU).

L'accompagnement de ce projet de développement des activités économiques est considéré comme majeur par les élus locaux et communautaires à plusieurs titres : « il permet une opération de renouvellement urbain qui va valoriser la friche industrielle de l'ancien site de Rector (ex-SPO). En plus des retombées financières pour la collecti-

tivité, grâce aux taxes perçues, le bassin d'emploi sera conforté sur Briec et l'agglomération quiméroise ; ce qui contribuera également à dynamiser toute la vie locale (commerces, services, écoles...) », argumente la municipalité. Un dossier de consultation est mis à disposition du public à l'accueil de la mairie, accompagné d'un registre d'observations pour la population.

Contact mairie : Tél. 02 98 57 93 11.

03/08/2020

Courrier - JEZEQUEL Patricia - O

Briec

Le plan local d'urbanisme a été révisé

Après une délibération le 3 mars et aux fins d'agrandissement de zones à vocation d'activités existantes, une révision allégée du Plan local d'urbanisme (PLU) est prescrite.

Concrètement, Briec et Quimper Bretagne Occidentale (QBO) veulent « pouvoir répondre aux besoins de développement de l'entreprise Sodise qui s'installe dans la zone industrielle des Pays-Bas, explique le service communication. Il est ainsi nécessaire de déclasser 5,1 ha de terrains actuellement agricoles en terrains à vocation d'activités économiques ».

Les élus locaux et communautaires

souhaitent ainsi accompagner ce projet de développement car « il permet une opération de renouvellement urbain » pour valoriser « la friche industrielle de l'ancien site de la SPO ».

Le projet implique aussi des « retombées financières pour la collectivité grâce aux taxes perçues », d'autant que « le bassin d'emploi sera conforté », dynamisant par la même occasion la vie locale. La municipalité fait savoir qu'un « dossier de consultation est mis à disposition du public à l'accueil de la mairie, accompagné d'un registre d'observations pour la population ».

- La commune ne disposant plus de panneaux électroniques, de fait aucun affichage sur ce support n'a été fait; par contre, Monsieur Le Maire certifie que l'affichage de la délibération du 03.03.2020 a été réalisée sur le panneau d'affichage situé au pignon de la Mairie ainsi que sur les portes centrales de la Mairie à compter du 17/03/2020 (la délibération est restée affichée jusqu'en Septembre 2020).

- Enfin Monsieur Le Maire atteste également qu'aucun rendez-vous n'a été sollicité auprès de lui ou de l'élu en charge de l'Urbanisme pour évoquer le dossier, à noter le passage de 3 personnes à l'accueil de la Mairie pour consulter le dossier, aucune question n'a été posée et aucune observation mentionnée sur le registre.



**PRESCRIPTION DE LA PROCEDURE DE
REVISION ALLEE N°1
DU PLU**

Document communiqué
en vertu de la loi n° 78-17 du 6
janvier 1978.

REGISTRE D'OBSERVATIONS

Objet : Procédure de révision allégée n°1 du PLU au titre de l'article L 153-34 du Code de l'Urbanisme – dossier de consultation.

- Durée de la mise à disposition du public : du 17 Juillet 2020 au 17 octobre 2020

- Sièges de consultation du dossier : Mairie de Briec – 67 Rue du GI de Gaulle – 29510 BRIEC aux horaires d'ouverture de la mairie (du lundi au vendredi 8h30-12h30 et 13h30-17h30 le samedi 9h00-12h00)

Registre de consultation comportant : 16 feuillets non mobiles, cotés et paraphés par Patricia JEZEQUEL – Responsable du Pôle Citoyenneté destinée à recevoir les observations du public ; ces dernières peuvent aussi être adressées par écrit à la mairie – 67 Rue du GI de Gaulle – 29510 BRIEC ou adressées par mail (direction.citoyennete@briec.bzh).



A Briec le 17/07/2020

JEZEQUEL Patricia
Rédacteur délégué

PJ

FEUILLET 16

FEUILLET DE CLÔTURE

Les observations consignées au registre sont au nombre de :

0 (Zéro)

En outre, j'ai reçu 0 lettres ou notes écrites qui sont annexées au(x) présent(s) registre(s) : (Zéro)

1 - lettre de _____ datée du _____

2 - lettre de _____ datée du _____

3 - lettre de _____ datée du _____

4 - lettre de _____ datée du _____

5 - lettre de _____ datée du _____

6 - lettre de _____ datée du _____

Le 17 Octobre 2020 à 12 heures le délai de mise à disposition étant expiré, je soussigné(e) Patricia JEZEQUEL déclare clos le registre qui a été mis à disposition du public pendant _____ jours consécutifs, du 17/07/2020 au 17/10/2020

Le présent registre ainsi que les Zéro pièces qui y sont annexées et le dossier de présentation sont conservés par mes soins le 17/10/2020

A BRIEC, le 17/10/2020

JEZEQUEL Patricia
Rédacteur délégué



Aucune demande individuelle n'a été formulée.

Commune de Briec



PLAN LOCAL D'URBANISME

Révision allégée n°1

Orientations d'aménagement et de programmation (Extrait relatif à l'OAP n°3 : Quartier d'activités)

	Prescrite le :	Arrêtée le :
Révision allégée n°1	03/03/2020	06/04/2021

Envoyé en préfecture le 21/04/2021

Reçu en préfecture le 21/04/2021

Affiché le

ID : 029-212900203-20210406-0604202113-DE

Commune de BRIEC
Plan Local d'Urbanisme – OAP

2 . ORIENTATIONS D'AMENAGEMENT ET DE PROGRAMMATION DES SECTEURS A VOCATION PRINCIPALE D'ACTIVITES

Envoyé en préfecture le 21/04/2021

Reçu en préfecture le 21/04/2021

Affiché le

ID : 029-212900203-20210406-0604202113-DE

Commune de BRIEC
Plan Local d'Urbanisme - OAP

LOCALISATION DES SECTEURS A VOCATION PRINCIPALE D'ACTIVITES



OAP N°3 : QUARTIER D'ACTIVITES

ELEMENTS-CLES DU DIAGNOSTIC

- Des secteurs situés dans le prolongement des zones à vocation d'activités existantes ;
- Un positionnement stratégique et une bonne accessibilité depuis la RN165 ;
- Une intégration urbaine à revaloriser en entrée de ville.

ENJEUX/ OBJECTIFS

- Aménager de manière cohérente un secteur à vocation d'activités permettant :
 - Le développement des activités existantes ;
 - L'accueil de nouvelles activités, en continuité avec l'existant ;
 - La création d'espaces qualitatifs sur le plan urbain, paysager et fonctionnel ;
 - Le renforcement du lien entre chaque secteur ;
 - Le traitement des franges en lien avec les quartiers d'habitat.

PROGRAMME

Vocation principale et types d'activités attendus : Activités industrielles et artisanales, activités tertiaires, etc.

Surface totale : 32,30 ha, dont :

- 16,0 ha pour le secteur 1
- 0,80 ha pour le secteur 2
- 7,00 ha pour le secteur 3
- 7,00 ha pour le secteur 4
- 6,60 ha pour le secteur 5

Programmation : Phase 1

PRINCIPES D'AMENAGEMENT

Obligations

Assurer un maillage continu entre les projets mais aussi avec les quartiers d'activités existants afin d'assurer une continuité urbaine et fonctionnelle ;

Traiter les franges concomitantes des quartiers d'habitat afin de réduire les risques et les nuisances de toute nature (sonores, olfactives, visuelles, etc.) ;

Veiller à la qualification des fronts bâtis et paysager des terrains situés en entrée de ville le long de la route de Landrévarzec et de la RD61.



OAP N°3 : QUARTIER D'ACTIVITES

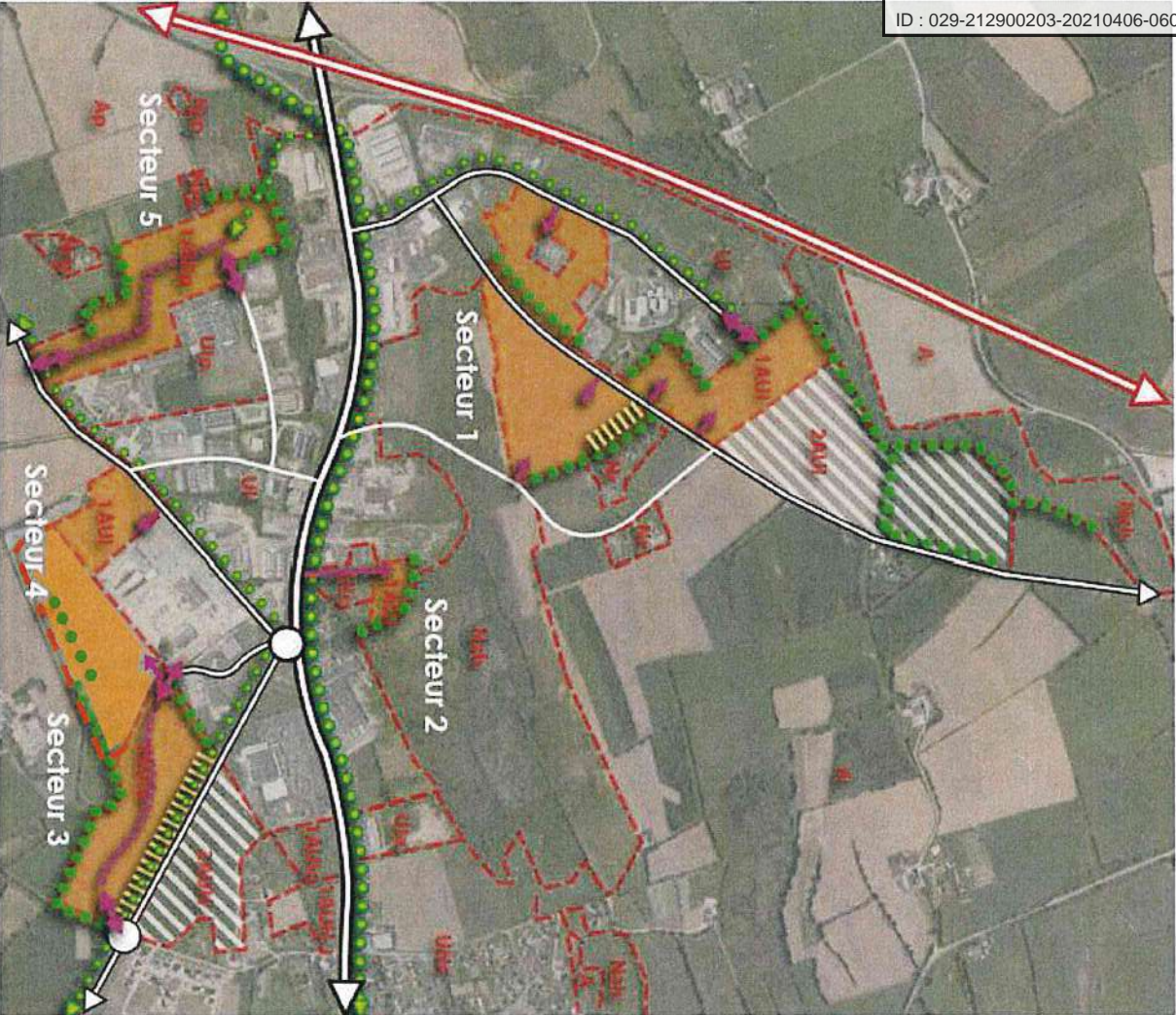

LEGENDE :

	Limites de zones
	Norms de zones
	Zones ZAU
	RN 1 65
	Voies de desserte principales
	Voies de desserte secondaires
	Secteur à vocation principale d'activités
	Principe d'accès commun aux secteurs
	Principe d'accès privé à la parcelle
	Principe de desserte interne commune
	Ecran végétal à créer et fronts bâtis à qualifier en centre de ville
	Haies à préserver ou paysages à créer
	Liaisons douces interquartiers à aménager
	Liaisons douces de proximité à aménager

Définition des Orientations d'aménagement et de programmation « activités »

LIMITES ET NOMS DE ZONES :

Les limites et noms de zones sont ceux mentionnés au plan de zonage du PLU.

RN 165 ET VOIES DE DESSERTE PRINCIPALES :

La RN 165 (Nantes-Brest) constitue la principale infrastructure routière desservant le territoire communal à l'échelle de la région et du département. Les voies de desserte principales comprennent les voies départementales et communales existantes, irrigant l'ensemble du territoire communal. Elles présentent un maillage cohérent, assurent le bouclage des communications et peuvent supporter un trafic de transit important.

VOIES DE DESSERTE SECONDAIRES :

Les voies de desserte secondaires comprennent les voies communales existantes, irrigant notamment les zones d'activités. Elles peuvent être en impasse et supportent un trafic moins important.

PRINCIPE D'ACCES COMMUN AUX SECTEURS :

Ce principe définit l'accès et le débouché possible d'une voie de desserte interne à l'opération concernée. Il ne s'agit pas d'un principe d'accès au lot qui devra être défini dans le cadre de l'opération d'aménagement du secteur. L'emplacement est indicatif. L'accès peut s'effectuer à double sens mais son nombre est fixe. Si une opération d'aménagement devait s'effectuer ultérieurement dans le prolongement de celle concernée, un accès supplémentaire peut être autorisé dans la mesure où il contribue à un maillage cohérent de la voirie favorisant le bon fonctionnement de la zone à une plus grande échelle. Le stationnement des véhicules doit être conforme au règlement du PLU.

PRINCIPE D'ACCES PRIVE A LA PARCELLE :

Compte-tenu de la taille des parcelles concernées et de leur localisation, ce principe définit l'accès et le débouché possible d'une voie de desserte aux lots. L'emplacement est indicatif. L'accès peut s'effectuer à double sens mais son nombre est fixe. Si une opération d'aménagement devait s'effectuer ultérieurement incluant ces parcelles ou dans le prolongement de celles-ci, cet accès pourrait être substitué par un principe d'accès commun au secteur dans la mesure où il contribue à un maillage cohérent de la voirie favorisant le bon fonctionnement de la zone à une plus grande échelle. Dans tous les cas, l'objectif est de créer le moins d'accès direct sur les voies de desserte secondaires et de favoriser leur mutualisation. Le stationnement des véhicules doit être conforme au règlement du PLU.

PRINCIPE DE DESSERTE INTERNE COMMUNE :

Compte-tenu de la taille des parcelles concernées et de leur localisation, ce principe définit la desserte interne possible commune à plusieurs lots. L'emplacement est indicatif. La desserte peut s'effectuer à double sens mais son nombre est fixe. Dans le cas d'une impasse, l'extrémité de cette desserte devra être aménagée de manière à ce que les véhicules puissent effectuer un demi-tour. Si une opération d'aménagement devait s'effectuer ultérieurement dans le prolongement de ces parcelles, cette desserte peut être complétée dans la mesure où celle-ci contribue à un maillage cohérent de la voirie favorisant le bon fonctionnement de la zone à une plus grande échelle.

PRINCIPE DE DESSERTE PAR LES COMMUNICATIONS ELECTRONIQUES :

Le passage de fourreaux dédiés aux communications électroniques doit être prévu lors de la réalisation de chaque opération d'aménagement. Le raccordement au réseau électrique téléphonique ou autre du secteur ou des parcelles concernées par ces opérations d'aménagement, ou les travaux de voirie nécessaires à l'opération d'aménagement doivent permettre l'installation de ces fourreaux.

PLAN VEGETAL A CREER ET FRONTS BATIS A QUALIFIER EN ENTREE DE VILLE :

Certains secteurs présentant un intérêt stratégique par leur localisation en entrée de ville ou par leur proximité avec un quartier d'habitat futur, un soin particulier sera apporté à l'intégration architecturale, urbaine, paysagère et environnementale des constructions, de manière à ce que ces dernières contribuent à la valorisation de l'image de la commune et à la préservation des espaces et risques de toute nature vis à vis des personnes et des biens. L'écran végétal comprend toutes plantations destinées à créer une séparation visuelle végétale, arbustive ou présente, entre deux secteurs, dans une bande de 5m de large et de 2m de hauteur minimum. Il peut inclure un cheminement doux paysager.

HAIES A PRESERVER OU A CREER :

Les haies, alignements plantés et arbres remarquables situés à l'intérieur de chaque secteur ou le bordant figurant au plan de zonage du PLU en tant qu'éléments identifiés au titre de la Loi Paysage devront être maintenus. Les haies à préserver et à créer comprennent toutes plantations destinées à créer une séparation visuelle végétale, arbustive ou arborescente, entre deux secteurs. Elles peuvent inclure un cheminement doux paysager.

LIAISONS DOUCES INTERQUARTIERS A AMENAGER :

La commune de Briec a recensé un réseau de cheminements doux constituant un « tour de bourg » mais aussi un maillage cohérent de liaisons piétonnes et cycles reliant l'ensemble des quartiers d'habitat aux zones d'activités, à l'échelle du bourg, mais aussi aux transports en commun. Ce réseau, comprenant des principales voies de communication routière, peut être renforcé. Ces liaisons s'accompagnent d'un traitement de voirie permettant d'assurer la sécurité des usagers. Elles doivent être paysagées et contribuer à la moindre imperméabilisation des sols possible. Leur traversée par la circulation automobile est possible, à condition de mettre en œuvre les moyens nécessaires à la sécurité des usagers.

LIAISONS DOUCES DE PROXIMITE A AMENAGER :

Ces liaisons, préservées du trafic automobile, concourent au maillage des cheminements doux de proximité, à l'intérieur d'une même zone d'activités ou entre zones d'activités. Leur aménagement peut rester succinct. Elles doivent néanmoins être paysagées et ne peuvent contribuer à l'imperméabilisation des sols. Elles doivent être reliées au réseau de liaisons douces interquartiers afin de contribuer à la cohérence du maillage piétonnier, cycles et transport en commun existant.

IMPLANTATIONS DES CONSTRUCTIONS POUR UN PROJET RESPECTUEUX DE L'ENVIRONNEMENT ET FAIBLEMENT CONSOMMATEUR DE RESSOURCES :

L'exposition du terrain par rapport au soleil et aux vents dominants sera prise en compte afin d'utiliser au mieux les ressources naturelles (utilisation des apports solaires passifs, éclairage naturel...). De même, les formes bâties compactes seront privilégiées pour limiter les déperditions d'énergie. Le recours aux énergies renouvelables sera encouragé.

ASSAINISSEMENT DES EAUX USEES ET PLUVIALES :

Le raccordement des parcelles aux réseaux des eaux usées et pluviales doit être conforme au règlement de Plan Local d'Urbanisme et aux prescriptions / recommandations du Schéma Directeur des Eaux usées et pluviales.

Envoyé en préfecture le 21/04/2021

Reçu en préfecture le 21/04/2021

Affiché le

ID : 029-212900203-20210406-0604202113-DE

Futur Proche
aménagement, urbanisme & paysage

Commune de Briec



PLAN LOCAL D'URBANISME

Révision allégée n°1

Pièces de procédure
(Pièces administratives)

	Prescrite le :	Arrêtée le :
Révision allégée n°1	03/03/2020	06/04/2021

Siège social : 2 rue Alain Bombard / 44 821 SAINT-HERBLAIN Cedex / ☎ 02 40 76 56 56

Agence Bretagne : 6 rue de Porstrein / 29 200 BREST / ☎ 06 45 57 32 29

✉ contact@futur-proche.fr / www.futur-proche.fr



Ville de Briec

DÉPARTEMENT DU FINISTÈRE

ARRONDISSEMENT DE QUIMPER

RÉPUBLIQUE FRANÇAISE

EXTRAIT DU REGISTRE DES DÉLIBÉRATIONS DU CONSEIL MUNICIPAL
DE BRIEC DE L'ODET

Séance du
03 MARS 2020

N°03.03.2020.15

OBJET :

**PRESCRIPTION DE
LA PROCEDURE DE
REVISION
ALLEGEE N°1 DU
PLAN LOCAL
D'URBANISME AU
TITRE DE
L'ARTICLE L 153-
34 DU CODE DE
L'URBANISME**

Date de convocation :
21 Février 2020

Nombre de Conseillers :
Conseillers en exercice : 29
Conseillers absents : 8
Nombre de pouvoirs : 5

Vote :
Pour : 26
Abstention : 0
Contre : 0

L'an deux mil vingt, le -trois Mars à vingt heures, le Conseil municipal s'est réuni à la Mairie, lieu ordinaire de ses séances, sous la présidence de Monsieur Jean-Hubert PETILLON, Maire

Etaient présents : M Jean-Hubert PETILLON, Mme Marie-Thérèse LE ROY, M Bruno LE MEN, Mme Juliette ROCHETTE, Mme Françoise PRAT, M Thomas FEREC, M Jean-Claude PERINAUD, Mme Valérie LEDUCQ, M Jean-Pierre CAUGANT, Mme LE GOFF-CORNEC Marie-Louise, M Raymond NIHOARN, M Philippe GESTIN, Mme Patricia RIOU, Mme Tiphaine CALEDEC, M Stéphane BENEAT, M Ronan GUYADER, Mme Sophie COURTOIS, Mme Sophie MEVELLEC, M David AUBIN, M Jean-Guy VAUCHER, Mme Héléne TREBAUL

Etaient absents excusés : Mme Geneviève JACOPIN, Mme Véronique BARRE, Mme Muriel CLOAREC, Mme Anne-Marie PLONEIS, M Claude LE GALL.

Etaient absents : M Patrice GUEZENEC, M Bruno LE MOAL, M Joël PERON,

Pouvoirs :

Mme Geneviève JACOPIN donne pouvoir à Thomas FEREC
Mme Véronique BARRE donne pouvoir à Patricia RIOU
Mme Muriel CLOAREC donne pouvoir à Juliette ROCHETTE
Mme Anne-Marie PLONEIS donne pouvoir à Sophie MEVELLEC
M Claude LE GALL donne pouvoir à Jean-Guy VAUCHER

Thomas FEREC a été élu secrétaire de séance

Monsieur le Maire rappelle que la commune de Briec est dotée d'un Plan Local d'Urbanisme (P.L.U.), approuvé le 16 mai 2013, et modifié le 27 février 2014.

Monsieur le Maire expose qu'une révision dite « allégée » (cf. article L. 153-34 du Code de l'Urbanisme) n°1 du Plan Local d'Urbanisme est rendue aujourd'hui nécessaire en raison de la nécessité d'offrir des possibilités d'agrandissement aux zones à vocation d'activités existantes, afin de pouvoir répondre aux besoins de la Commune en matière économique.

Il est rappelé que Quimper Bretagne Occidentale (QBO) s'étend sur une superficie de 479,4 km² et compte plus de 100 000 habitants, dont près de 48 000 actifs. Or, aujourd'hui, à l'échelle de QBO, les parcs d'activités disposent en cumulé de moins de 41 hectares immédiatement disponibles et l'agglomération peine à trouver des solutions pour les entreprises qui se développent. En effet, QBO est actuellement sollicitée pour l'acquisition de plusieurs terrains de grande taille (de l'ordre de 4 à 10 hectares) pour des activités industrielles et logistiques, et à ce jour, elle ne dispose plus de ce type de terrain sur l'ensemble de son territoire.

Située à une dizaine de kilomètres de Quimper, la Commune de Briec occupe une place stratégique à l'échelle de QBO, car elle est traversée par la voie express RN 165 Quimper/Brest. Favorisée par cet axe routier structurant, l'activité industrielle agroalimentaire s'y est abondamment développée, mais aujourd'hui la Commune est limitée en développement de zone industrielle, et l'un des enjeux pour la

Envoyé en préfecture le 21/04/2021

Reçu en préfecture le 21/04/2021

Reçu Affiché le 17/03/2020

Affiché ID : 029-212900203-20210406-0604202113-DE

ID : 029-212900203-20200303-0303202015-DE

municipalité est de pouvoir continuer à répondre favorablement aux nouvelles entreprises.

C'est dans ce contexte que la société SODISE, implantée à Châteaulin, a sollicité Quimper Bretagne Occidentale au printemps 2018 afin de trouver un terrain pour développer son activité, et qu'elle a retenu l'opportunité de s'installer sur la ZI des Pays-Bas à Bric.

Il s'agit d'un projet de renouvellement urbain qui permettra de valoriser la friche industrielle de l'ancien site de la SPO, (actuellement Rector sur 5 ha et qui emploie 1 salarié), et qui contribuera au développement économique local direct et induit. La société Sodise dont la croissance dépasse les 20 % par an, emploie actuellement 110 salariés et prévoit rapidement la création de 50 emplois supplémentaires.

L'entreprise Sodise prévoit la construction de 16 000 m² immédiatement et une extension de 6 000 m² rapidement. Aussi pour être pérenne, le projet d'implantation de l'entreprise sur ce site aujourd'hui inexploité nécessite de prévoir une extension à moyen terme sur la partie de la parcelle cadastrée YH191 actuellement en zonage agricole A (ce qui représente environ 5 hectares).

Or, le classement en zone A ne permet pas les constructions et installations à usage artisanal ou industriel ; aussi, il convient de reclasser le terrain en zonage 1AUi, à vocation d'accueil d'activités économiques.

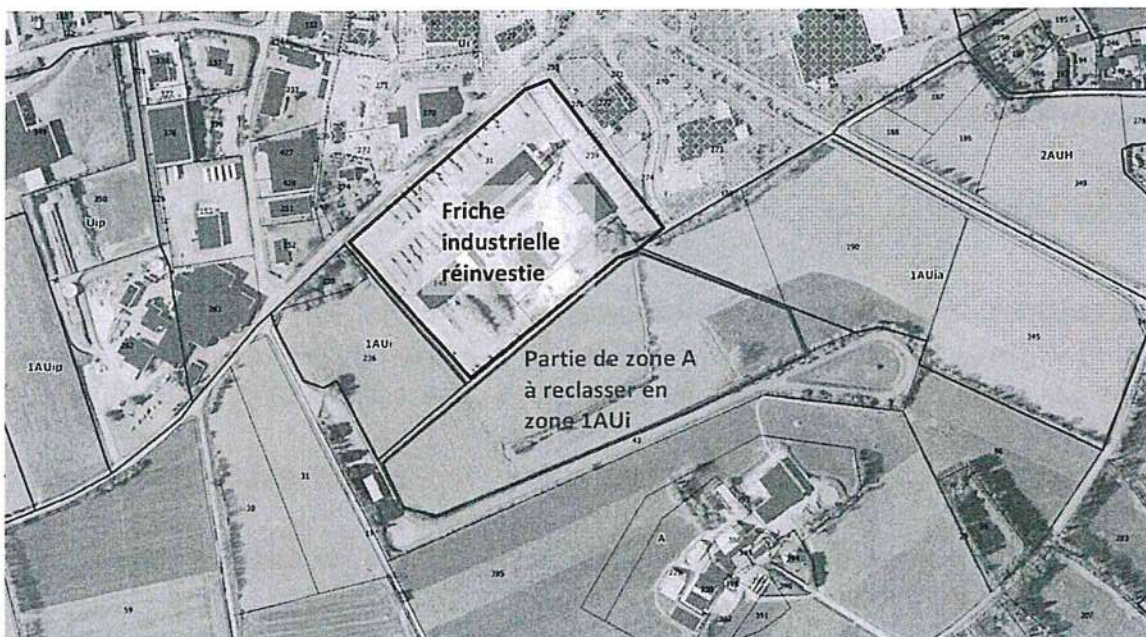

Extrait du règlement graphique du PLU en vigueur

Il est à noter qu'en contrepartie, il est prévu de diminuer la zone 1AUia adjacente au profit de la zone agricole (via une procédure de modification du PLU menée en parallèle).

Monsieur le Maire précise que lorsque la révision a uniquement pour objet de réduire une zone agricole, sans qu'il soit porté atteinte aux orientations définies par le plan d'aménagement et de développement durables, il peut être fait application de la procédure de révision prévue à l'article L.153-34 du Code de l'Urbanisme.

Dans le cas présent, la révision allégée ne modifie pas les orientations du PADD, lesquelles comprennent 6 axes :

- AXE 1 : Organiser la croissance démographique et le développement urbain autour du centre de Bric
- AXE 2 : Accompagner le développement urbain
- AXE 3 : Renforcer la dynamique économique et commerciale
- AXE 4 : Valoriser l'espace agricole
- AXE 5 : Entretenir une qualité paysagère et patrimoniale

- **AXE 6 : Promouvoir une gestion durable du territoire**

Le présent projet de révision allégée s'inscrit plus particulièrement dans l'axe 3 du PADD : « Renforcer la dynamique économique et commerciale », qui prévoit notamment d'« Offrir des possibilités d'agrandissement aux zones à vocation d'activités existantes »

Monsieur le Maire précise également que la révision allégée doit faire l'objet d'une concertation associant, pendant toute la durée de l'élaboration du projet, les habitants, les associations locales et les autres personnes concernées (cf. article L.103-2 du Code de l'Urbanisme).

Après cette présentation, Monsieur le Maire lance le débat sur le projet révision du PLU : Aucune réaction particulière sur le projet de révision présenté, l'Assemblée délibérante donne son approbation de l'objectif de la révision présenté.

VU la délibération du Conseil Municipal en date du 16 mai 2013 approuvant le Plan Local d'Urbanisme, et la délibération du Conseil Municipal en date du 27 février 2014 modifiant le PLU ;

VU l'arrêté du Maire n°90-2020 engageant la procédure de modification du PLU visant notamment à réduire la zone 1AU1a au profit de la zone A ;

VU l'avis favorable de la commission d'urbanisme en date du 17 Février 2020

APRES en avoir délibéré,

LE CONSEIL MUNICIPAL,

Par 0 abstentions, 0 voix contre, et 26 voix pour,

1. Décide de prescrire la révision allégée n°1 du PLU tel que prévu à l'article L.153-34 du Code de l'Urbanisme, ayant pour unique objet de réduire une zone agricole sans porter atteinte aux orientations du PADD.
2. Prend acte que les orientations du PADD du PLU en vigueur – tel qu'annexé à la présente délibération – demeurent inchangées.
3. Décide de définir, conformément aux articles L.103-3 et L.103-4 du Code de l'Urbanisme, les modalités de concertation suivantes :
 - mise à disposition en mairie aux heures d'ouverture au public d'une note synthétique de présentation de la révision allégée n°1 du PLU, accompagnée d'un registre d'observation (à feuillets non mobiles) pour la population. Ce registre consignera également toutes les correspondances reçues en mairie par voie postale ou électronique ;
 - article dans le bulletin municipal ;
 - article sur le site internet de la Commune ;
 - parution de communiqué dans la presse locale ;
 - information sur les panneaux électroniques d'information de la Ville ;
 - rencontre des élus sur rendez-vous à la demande des tiers.
4. Donne autorisation au Maire pour signer tout contrat, avenant ou convention de prestation de service.
5. Décide d'inscrire les crédits nécessaires au financement des dépenses afférentes à la révision allégée du P.L.U. au budget général de la Commune.

6. Décide de solliciter une compensation financière de l'Etat conformément au Code de l'Urbanisme.
7. Associe les personnes publiques mentionnées aux articles L.132-7 et L.132-9 du Code de l'Urbanisme.
8. Dit que les personnes publiques prévues au titre des articles L.132-12 et L.132-13 du Code de l'Urbanisme seront consultées au cours de la procédure, si elles en font la demande.

Conformément à l'article L.153-11 du Code de l'Urbanisme, la présente délibération sera notifiée :

- au Préfet,
- au Président du Conseil Régional,
- à la Présidente du Conseil départemental,
- au Président de l'autorité organisatrice de transport au sens de l'article L. 1221-1 du Code des Transports,
- au Président de l'E.P.C.I chargé du Programme Local de l'Habitat,
- aux Présidents de la Chambre de Commerce et d'Industrie, de la Chambre de Métiers et de l'Artisanat et de la Chambre d'Agriculture,
- au Président de l'E.P.C.I. compétent en matière de Programme Local de l'Habitat,
- au Président de l'E.P.C.I. dont est membre la Commune,
- au Président de l'E.P.C.I. chargé du suivi du Schéma de Cohérence Territoriale,
- au Président du Centre Régional de la Propriété Forestière (CRPF).

Conformément aux articles R.153-20 à R.153-22 du Code de l'Urbanisme, la présente délibération fera l'objet d'un affichage en mairie durant un mois et d'une mention de cet affichage en caractères apparents dans un journal diffusé dans le département. Elle sera en outre publiée au recueil des actes administratifs de la Commune.

Il est précisé que la présente délibération sera transmise au Préfet au titre du contrôle de légalité et produira ses effets juridiques dès l'exécution de l'ensemble des mesures d'affichage et de publicité.

Pour extrait conforme au registre des délibérations du Conseil municipal,

VOTE	
SUFFRAGES EXPRIMES	26
POUR	26
CONTRE	0

Fait et délibéré le 03 Mars 2020

**Pour extrait conforme
Le Maire,
JH PETILLON**





Mission régionale d'autorité environnementale

BRETAGNE

**Décision de la Mission régionale
d'autorité environnementale (MRAe) de Bretagne,
après examen au cas par cas,
sur la révision allégée n°1 du plan local d'urbanisme
de Briec (29)**

N° : 2020-008054

**Décision après examen au cas par cas
en application de l'article R. 104-28 du code de l'urbanisme**

La Mission régionale d'autorité environnementale (MRAe) de Bretagne ;

Vu la directive n° 2001/42/CE du Parlement Européen et du Conseil du 27 juin 2001 relative à l'évaluation des incidences de certains plans et programmes sur l'environnement et notamment son annexe II ;

Vu le code de l'urbanisme, notamment ses articles L. 104-1 à L. 104-8 et R. 104-1 et suivants ;

Vu le décret n°2016-519 du 28 avril 2016 portant réforme de l'autorité environnementale ;

Vu le décret n° 2015-1229 du 2 octobre 2015 modifié relatif au Conseil général de l'environnement et du développement durable, notamment son article 11 ;

Vu l'arrêté de la ministre de l'environnement, de l'énergie et de la mer du 12 mai 2016 portant approbation du règlement intérieur du Conseil général de l'environnement et du développement durable ;

Vu les arrêtés ministériels du 19 décembre 2016, du 16 octobre 2017, du 17 avril 2018, du 30 avril 2019, du 7 mai 2019 et du 18 octobre 2019 portant nomination des membres de la Mission régionale d'autorité environnementale de Bretagne ;

Vu la décision prise par la Mission régionale d'autorité environnementale dans sa réunion du 24 octobre 2019 portant exercice des délégations prévues à l'article 15 de l'arrêté du 12 mai 2016 susvisé pour la mise en œuvre de l'article R. 104-28 du code de l'urbanisme ;

Vu la demande d'examen au cas par cas enregistrée sous le n° 2020-008054 relative à la révision allégée du plan local d'urbanisme de Briec, reçue de la commune de Briec le 13 avril 2020 ;

Vu la contribution de l'agence régionale de santé (ARS) en date du 20 avril 2020 ;

Considérant que les critères fixés à l'annexe II de la directive n° 2001/42/CE, dont il doit être tenu compte pour déterminer si les plans et programmes sont susceptibles d'avoir des incidences notables sur l'environnement, portent sur leurs caractéristiques, celles de leurs incidences et les caractéristiques de la zone susceptible d'être touchée ;

Considérant les caractéristiques de la révision allégée visant à ouvrir à l'urbanisation 5,1 hectares de terrain actuellement classés en zone agricole en les reclassant en zone à urbaniser pour les activités économiques 1AU_i afin de permettre l'extension d'une entreprise ;

Considérant que Briec est une commune de 5630 habitants, membre de la communauté d'agglomération Quimper Bretagne Occidentale ;

Considérant les caractéristiques de la zone dont l'ouverture à l'urbanisation est envisagée :

- zone d'une surface de 5,1 hectares, localisée au sud de la zone industrielle des Pays-Bas et à l'ouest d'une zone à urbaniser pour les activités économiques 1AU_i ;

- classée en zone agricole dans le PLU en vigueur et exploitée en cultures et prairie ;
- abritant deux haies bocagères identifiées comme éléments de paysage à préserver dans le PLU ;

Considérant qu'une surface équivalente à la surface ouverte à l'urbanisation sera reclassée en zone A dans le secteur adjacent 1AUi à l'est de la zone par le biais d'une procédure de modification ;

Considérant la localisation en continuité d'une zone industrielle existante et à proximité immédiate d'une friche industrielle qu'il est prévu de réinvestir ;

Considérant que les éléments de paysage identifiés comme étant à préserver sont maintenus et devront être pris en compte dans les aménagements futurs ;

Concluant qu'au vu de l'ensemble des informations fournies, des éléments évoqués ci-avant et des connaissances disponibles à la date de la présente décision, la révision allégée n°1 du plan local d'urbanisme de Briec n'est pas susceptible d'avoir des incidences notables sur l'environnement et sur la santé humaine au sens de la directive n° 2001/42/CE du 27 juin 2001 susvisée ;

Décide :

Article 1^{er}

En application des dispositions du livre I^{er}, titre préliminaire, chapitre IV du code de l'urbanisme, la révision allégée n°1 du plan local d'urbanisme de Briec n'est pas soumise à évaluation environnementale.

Article 2

La présente décision ne dispense pas des obligations auxquelles le projet présenté peut être soumis par ailleurs.

Elle ne dispense pas les projets, éventuellement permis par ce plan, des autorisations administratives ou procédures auxquelles ils sont soumis.

Une nouvelle demande d'examen au cas par cas est exigible si le projet de révision allégée n°1 du plan local d'urbanisme de Briec, postérieurement à la présente décision, fait l'objet de modifications susceptibles de générer un effet notable sur l'environnement.

Article 3

La présente décision sera publiée sur le site internet de la Mission régionale d'autorité environnementale. En outre, en application de l'article R. 104-33 du code de l'urbanisme, la présente décision doit être jointe au dossier de participation du public.

Fait à Rennes, le 9 juin 2020

Pour la Mission régionale d'autorité environnementale
de Bretagne, sa présidente



Aline BAGUET

Voies et délais de recours

La présente décision peut faire l'objet d'un recours gracieux ou d'un recours contentieux formé dans un délai de deux mois à compter de sa notification ou de sa mise en ligne sur internet.

Le recours gracieux doit être adressé à :

Madame la présidente de la Mission régionale d'autorité environnementale Bretagne
DREAL / CoPrEv
Bâtiment l'Armorique
10 rue Maurice Fabre
CS 96515
35065 Rennes cedex

Le recours contentieux doit être adressé à :

Monsieur le président du tribunal administratif de Rennes
Hôtel de Bizien
3 Contour de la Motte
CS 44416
35044 Rennes cedex

Envoyé en préfecture le 21/04/2021

Reçu en préfecture le 21/04/2021

Affiché le

ID : 029-212900203-20210406-0604202113-DE

Futur Proche
aménagement, urbanisme & paysage

Commune de Briec



PLAN LOCAL D'URBANISME

Révision allégée n°1

Règlement : Document graphique
(Extraits)

	Prescrite le :	Arrêtée le :
Révision allégée n°1	03/03/2020	06/04/2021

Extrait du document graphique du PLU en vigueur avant la révision allégée n°1

Révision allégée n°1 du Plan Local d'Urbanisme

Envoyé en préfecture le 21/04/2021

Reçu en préfecture le 21/04/2021

Affiché le 0 100 m

ID : 029-212900203-20210406-0604202113-DE

Futur Proche

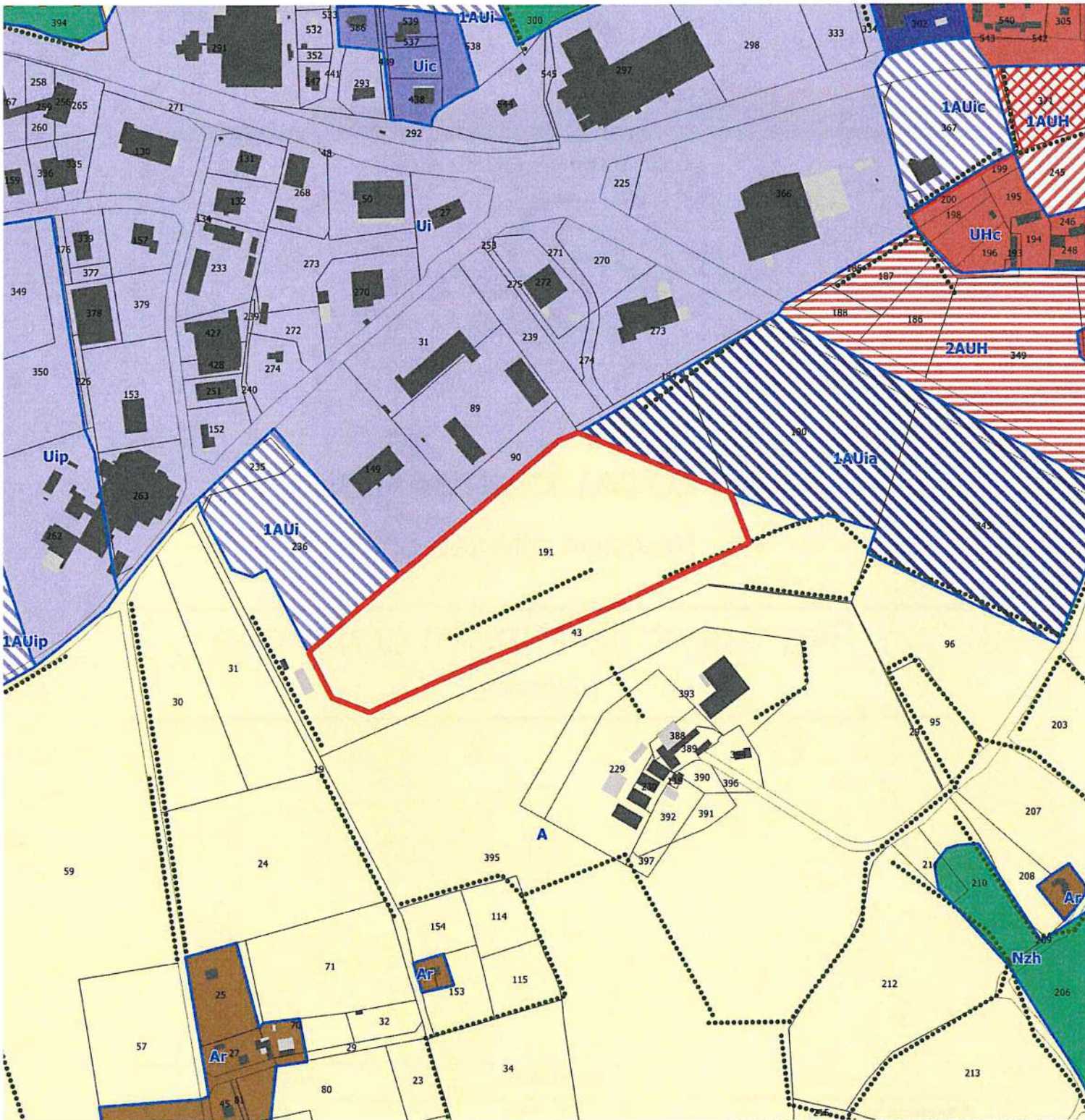

- Limite de zonage
- Emprise du projet
- Prescriptions**
- Emplacement réservé
- Elements de patrimoine et de paysage à protéger**
- Haies et alignements plantés

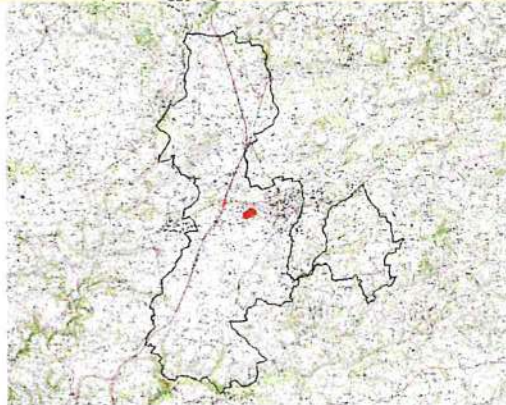

Extrait du document graphique du PLU après la révision allégée n°1

Révision allégée n°1 du
Plan Local d'Urbanisme

Envoyé en préfecture le 21/04/2021

Reçu en préfecture le 21/04/2021

Affiché le 0 10J ...

ID : 029-212900203-20210406-0604202113-DE

Futur Proche

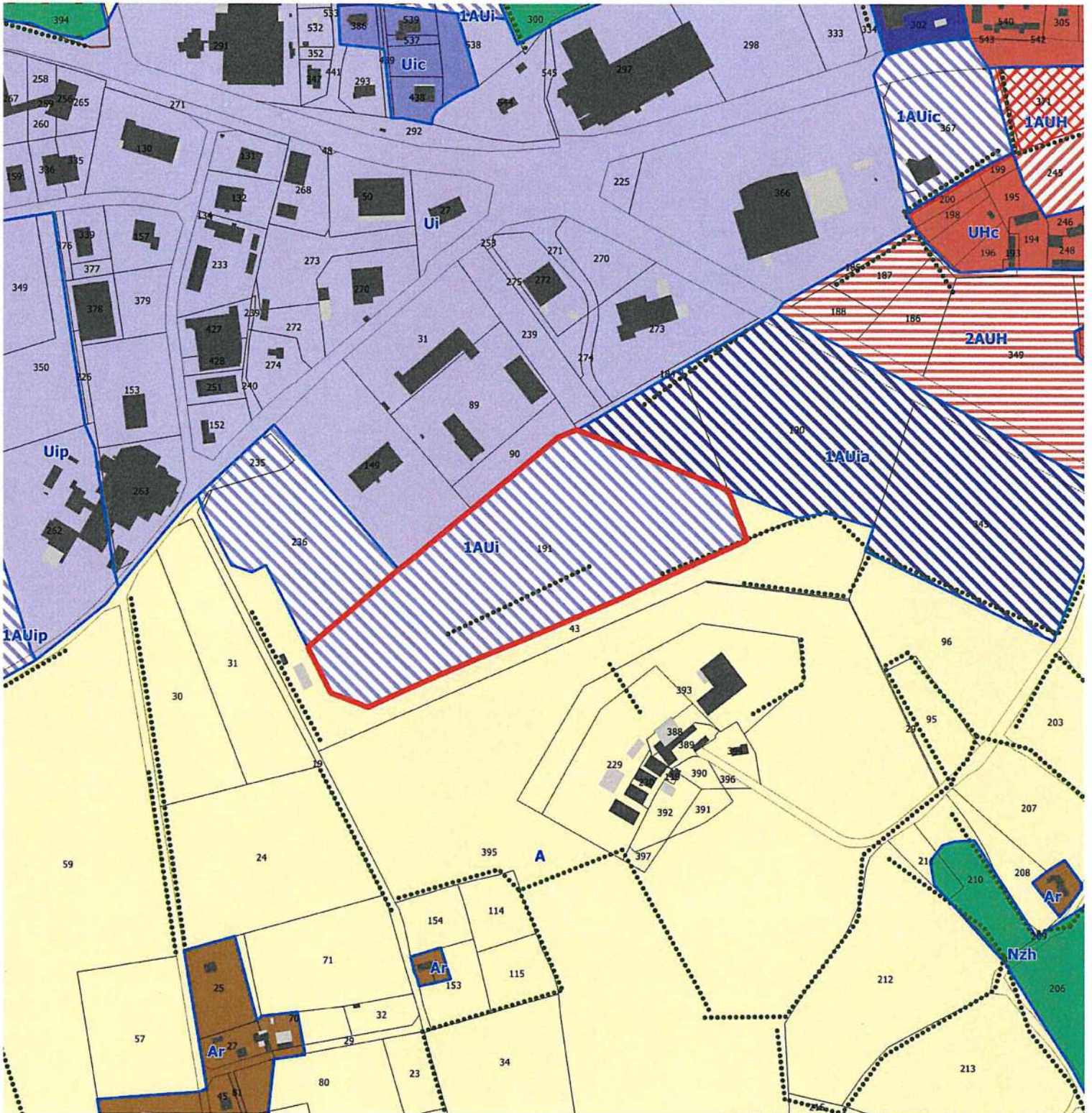

- Limite de zonage
- Emprise du projet
- Prescriptions**
- Emplacement réservé
- Elements de patrimoine et de paysage à protéger**
- Haies et alignements plantés



Envoyé en préfecture le 21/04/2021

Reçu en préfecture le 21/04/2021

Affiché le

ID : 029-212900203-20210406-0604202113-DE

IV – ANNEXES

ARRETE ET SIGNATURES

Nombre de membres en exercice : 29

Nombre de membres présents : 21

Nombre de suffrages exprimés : 27

VOTES :

Pour : 24

Contre : 0

Abstentions : 3

Date de convocation : 29.03.2021

Présenté par Le LE MAIRE (1),













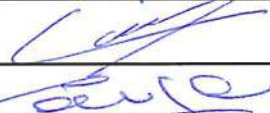



A Briec, le 06/04/2021

Le LE MAIRE,

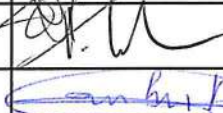
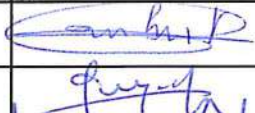
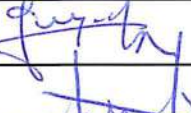

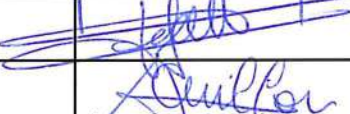

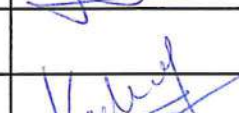
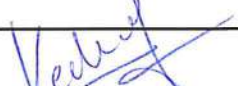

Délibéré par l'assemblée (2), réunie en session Ordinaire

A Briec, le 06/04/2021

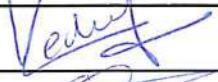
Les membres de l'assemblée délibérante (2),

ALLAIN Frédéric	
AUBIN David	
BRENNER Gwenaëlle	
CAM Maël	
CAUGANT Jean-Pierre	
CLOAREC Jean-Paul	
COCOUAL Marie-Laure	
COURTOIS Sophie	
DAO Aurélie	
DUMOULIN Murielle	
GAKIERE Fabrice	
GESTIN Philippe	
GOURHANT Nathalie	
GUYADER Ronan	
JESTIN-PETIT Frédéric	
LE GALL Laurianne	
LE GOFF Laurette	
LE GUYADER Stéphane	
LE MEN Bruno	
LE ROY Anne-Sophie	
LEDUCQ Valérie	

IV – ANNEXES
ARRETE ET SIGNATURES

MICHAUD Sabine	
MOLARET Solange	
MOYSAN Céline	
NIHOUARN Raymond	
PERINAUD Jean-Claude	
PERROT Jean-Claude	
ROMÉ Cindy	

Certifié exécutoire par Le LE MAIRE (1), compte tenu de la transmission en préfecture, le , et de la publication le

A Briec, le

(1) Indiquer le maire ou le président de l'organisme.

(2) L'assemblée délibérante étant : le Conseil Municipal.

IV – ANNEXES















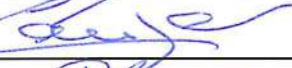

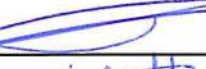
ARRETE ET SIGNATURES

Nombre de membres en exercice : ~~0~~ 29
 Nombre de membres présents : ~~0~~ 21
 Nombre de suffrages exprimés : ~~0~~ 27
 VOTES :
 Pour : ~~0~~ 27
 Contre : 0
 Abstentions : 0

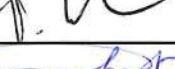
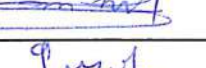
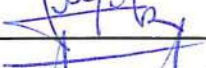

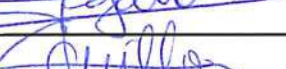
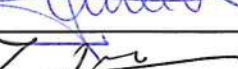



Date de convocation : ~~04/04/2020~~ 29.03.2021

Présenté par Le LE MAIRE (1),
 A Briec, le 06/04/2021
 Le LE MAIRE,

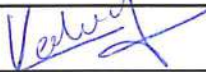
Délibéré par l'assemblée (2), réunie en session Ordinaire
 A Briec, le 06/04/2021
 Les membres de l'assemblée délibérante (2),

ALLAIN Frédéric	
AUBIN David	
BRENNER Gwenaëlle	
CAM Maël	
CAUGANT Jean-Pierre	
CLOAREC Jean-Paul	
COCOUAL Marie-Laure	
COURTOIS Sophie	
DAO Aurélie	
DUMOULIN Murielle	
GAKIERE Fabrice	
GESTIN Philippe	
GOURHANT Nathalie	
GUYADER Ronan	
JESTIN-PETIT Frédéric	
LE GALL Laurianne	
LE GOFF Laurette	
LE GUYADER Stéphane	
LE MEN Bruno	
LE ROY Anne-Sophie	
LEDUCQ Valérie	

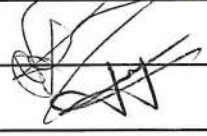
IV – ANNEXES
ARRETE ET SIGNATURES

MICHAUD Sabine	
MOLARET Solange	
MOYSAN Céline	
NIHOUARN Raymond	
PERINAUD Jean-Claude	
PERROT Jean-Claude	
ROMÉ Cindy	

Certifié exécutoire par Le LE MAIRE (1), compte tenu de la transmission en préfecture, le , et de la publication le

A Briec, le

(1) Indiquer le maire ou le président de l'organisme.

(2) L'assemblée délibérante étant : le Conseil Municipal.

IV – ANNEXES

ARRETE ET SIGNATURES

D2

Nombre de membres en exercice : 0 29

Nombre de membres présents : 0 21

Nombre de suffrages exprimés : 0 27

VOTES :

Pour : 0 27

Contre : 0

Abstentions : 0

Date de convocation : 04/04/2000 29-03-2021

Présenté par Le LE MAIRE (1),

















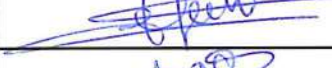

A Briec, le 06/04/2021

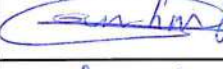
Le LE MAIRE,

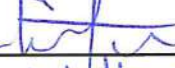
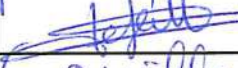



Délibéré par l'assemblée (2), réunie en session Ordinaire

A Briec, le 06/04/2021

Les membres de l'assemblée délibérante (2),

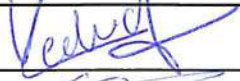
ALLAIN Frédéric	
AUBIN David	
BRENNER Gwenaëlle	
CAM Maël	
CAUGANT Jean-Pierre	
CLOAREC Jean-Paul	
COCOUAL Marie-Laure	
COURTOIS Sophie	
DAO Aurélie	
DUMOULIN Murielle	
GAKIERE Fabrice	
GESTIN Philippe	
GOURHANT Nathalie	
GUYADER Ronan	
JESTIN-PETIT Frédéric	
LE GALL Laurianne	
LE GOFF Laurette	
LE GUYADER Stéphane	
LE MEN Bruno	
LE ROY Anne-Sophie	
LEDUCQ Valérie	

IV – ANNEXES
ARRETE ET SIGNATURES

MICHAUD Sabine	
MOLARET Solange	
MOYSAN Céline	
NIHOUARN Raymond	
PERINAUD Jean-Claude	
PERROT Jean-Claude	
ROMÉ Cindy	

Certifié exécutoire par Le LE MAIRE (1), compte tenu de la transmission en préfecture, le , et de la publication le

A Briec, le

(1) Indiquer le maire ou le président de l'organisme.

(2) L'assemblée délibérante étant : le Conseil Municipal.



Ville de Brieç

Envoyé en préfecture le 21/04/2021

Reçu en préfecture le 21/04/2021

Affiché le

ID : 029-212900203-20210406-0604202101-DE

DÉPARTEMENT DU FINISTÈRE

ARRONDISSEMENT DE QUIMPER

RÉPUBLIQUE FRANÇAISE

EXTRAIT DU REGISTRE DES DÉLIBÉRATIONS DU CONSEIL MUNICIPAL
DE BRIEC DE L'ODET

Séance du
06 AVRIL 2021

N°06.04.2021.01

OBJET :

**Recrutement de
personnel pour
accroissement
temporaire
d'activité**

Date de convocation :
29 Mars 2021

Nombre de Conseillers :
Conseillers en exercice : 29
Conseillers absents : 8
Nombre de pouvoirs : 6

Vote :
Pour : 27
Abstention : 0
Contre : 0

L'an deux mil vingt-et-un, le six Avril à vingt heures, le Conseil municipal s'est réuni au Centre Culturel Arthémuse, sous la présidence de Monsieur Thomas FEREC, Maire

Etaient présents : M FEREC Thomas, Mme LEDUCQ Valérie, M PERINAUD Jean-Claude, Mme DAO Aurélie, M LE MEN Bruno, Mme LE GOFF Laurette, M CAUGANT Jean-Pierre, Mme MOLARET Solange, M GUYADER Ronan, Mme LE GALL Laurianne, M GESTIN Philippe, Mme GOURHANT Nathalie, M CLOAREC Jean-Paul, Mme MOYSAN Céline, Mme DUMOULIN Murielle, M CAM Maël, M ALLAIN Frédéric, M JESTIN-PETIT Frédéric, M PERROT Jean-Claude, M AUBIN David, M LE GUYADER Stéphane.

Etaient absents excusés : Mme COCOUAL Marie-Laure, M NIHOARN Raymond, M GAKIERE Fabrice, Mme MICHAUD Sabine, Mme COURTOIS Sophie, Mme BRENNER Gwénaëlle.

Etaient absentes : Mme LE ROY Anne-Sophie, Mme ROMÉ Cindy

Pouvoirs :

Marie-Laure COCOUAL donne pouvoir à Thomas FEREC
Raymond NIHOARN donne pouvoir à Jean-Pierre CAUGANT
Fabrice GAKIERE donne pouvoir à Jean-Claude PERINAUD
Sabine MICHAUD donne pouvoir à Valérie LEDUCQ
Sophie COURTOIS donne pouvoir à Laurianne LE GALL
Gwénaëlle BRENNER donne pouvoir à David AUBIN

Maël CAM a été élu secrétaire de séance

Vu la loi n°83-634 du 13 juillet 1983 modifiée portant droits et obligations des fonctionnaires ;

Vu la loi n°84-53 du 26 janvier 1984 modifiée portant dispositions statutaires relatives à la Fonction Publique Territoriale, notamment son article 3 – I – 1°

☞ **Le Maire informe l'assemblée :**

Conformément à l'article 3 I 1° de la loi n° 84-53 du 26 janvier 1984 modifiée portant dispositions statutaires relatives à la fonction publique territoriale, il appartient au conseil municipal de créer des emplois non permanents liés à des accroissements temporaires et saisonniers d'activité.

Le Maire informe l'assemblée que les besoins du service peuvent amener cette dernière à créer des emplois non permanents, pourvus directement par des agents contractuels **pour faire face à l'accroissement temporaire dans les services suivants :**

- Périscolaire, scolaire et restauration scolaire,
- Entretien des locaux,
- Espaces verts
- Voirie/ propreté
- Bâtiments, fêtes et sport et éclairage public

⇒ **L'assemblée délibérante après avoir pris connaissance du dossier et délibéré décide à l'unanimité des membres :**

D'autoriser Monsieur Le Maire à recruter autant que nécessaire des agents contractuels pour exercer les fonctions décrites ci-dessus dans le cadre d'un accroissement temporaire d'activités.

Ces agents contractuels relevant de la catégorie C assureront des fonctions :

- d'agent d'animation périscolaire
- d'agent de restauration scolaire
- d'agent d'accompagnement à l'éducation.
- d'agent d'entretien des locaux
- d'agents des espaces verts
- d'agent de voirie/propreté
- d'agent d'entretien et de maintenance des bâtiments

Dans la mesure où l'emploi non permanent créé dans le cadre d'un accroissement temporaire est l'équivalent d'un emploi permanent existant, le traitement sera calculé à minima par référence à l'indice majoré du premier échelon du premier grade et dans la limite de l'indice terminal du grade le plus élevé afférent à l'emploi.

Le régime indemnitaire sera versé dans les conditions prévues par la délibération du 29 mai 2018.

Les crédits correspondants sont inscrits au budget.

Monsieur Le Maire rappelle à l'assemblée qu'en cas de recrutement infructueux, il sera possible de faire appel au service intérim du Centre de Gestion du Finistère conformément à l'article 25 de la loi n° 84-53 du 26 janvier 1984 modifiée.

Fait et délibéré le 06 Avril 2021

**Pour extrait conforme
Le Maire,
Thomas FEREC**





RÉPUBLIQUE FRANÇAISE

EXTRAIT DU REGISTRE DES DÉLIBÉRATIONS DU CONSEIL MUNICIPAL
DE BRIEC DE L'ODET

Séance du
06 AVRIL 2021

L'an deux mil vingt-et-un, le six Avril à vingt heures, le Conseil municipal s'est réuni au Centre Culturel Arthémuse, sous la présidence de Monsieur Thomas FEREC, Maire

N°06.04.2021.02

OBJET :

**Recrutement pour
agent
momentanément
indisponible**

Etaient présents : M FEREC Thomas, Mme LEDUCQ Valérie, M PERINAUD Jean-Claude, Mme DAO Aurélie, M LE MEN Bruno, Mme LE GOFF Laurette, M CAUGANT Jean-Pierre, Mme MOLARET Solange, M GUYADER Ronan, Mme LE GALL Laurianne, M GESTIN Philippe, Mme GOURHANT Nathalie, M CLOAREC Jean-Paul, Mme MOYSAN Céline, Mme DUMOULIN Murielle, M CAM Maël, M ALLAIN Frédéric, M JESTIN-PETIT Frédéric, M PERROT Jean-Claude, M AUBIN David, M LE GUYADER Stéphane.

Etaient absents excusés : Mme COCOUAL Marie-Laure, M NIHOARN Raymond, M GAKIERE Fabrice, Mme MICHAUD Sabine, Mme COURTOIS Sophie, Mme BRENNER Gwénaëlle.

Etaient absentes : Mme LE ROY Anne-Sophie, Mme ROMÉ Cindy

Date de convocation :
29 Mars 2021

Nombre de Conseillers :

Conseillers en exercice :	29
Conseillers absents :	8
Nombre de pouvoirs :	6

Vote :

Pour :	27
Abstention :	0
Contre :	0

Pouvoirs :

Marie-Laure COCOUAL donne pouvoir à Thomas FEREC
Raymond NIHOARN donne pouvoir à Jean-Pierre CAUGANT
Fabrice GAKIERE donne pouvoir à Jean-Claude PERINAUD
Sabine MICHAUD donne pouvoir à Valérie LEDUCQ
Sophie COURTOIS donne pouvoir à Laurianne LE GALL
Gwénaëlle BRENNER donne pouvoir à David AUBIN

Maël CAM a été élu secrétaire de séance

Vu la loi n°83-634 du 13 juillet 1983 modifiée portant droits et obligations des fonctionnaires ;

Vu la loi n°84-53 du 26 janvier 1984 modifiée portant dispositions statutaires relatives à la Fonction Publique Territoriale, notamment son article 3-1 ;

⇒ **Le Maire informe l'assemblée :**

Conformément à l'article 3-1 de la loi n° 84-53 du 26 janvier 1984 modifiée portant dispositions statutaires relatives à la fonction publique territoriale, il appartient au conseil municipal d'autoriser le Maire à recruter du personnel pour remplacer les fonctionnaires et agents contractuels momentanément indisponibles.

Considérant que les besoins du service peuvent justifier le remplacement rapide de fonctionnaires territoriaux ou d'agents contractuels indisponibles ;

➤ **L'assemblée délibérante après avoir pris connaissance du dossier et délibéré, décide à l'unanimité des membres :**

D'autoriser Monsieur Le Maire à recruter des agents contractuels **pour remplacer des agents momentanément indisponibles.**

En fonction du niveau de recrutement, de la nature des fonctions concernées, de l'expérience professionnelle antérieure des futurs remplaçants et de leur profil, le maire fixera le traitement comme suit :

- Si l'agent a une expérience professionnelle reconnue pour les fonctions à exercer : le traitement sera limité à l'indice terminal du grade maxi correspondant à l'emploi concerné par le remplacement.
- en cas de moindre expérience pour les fonctions à exercer, le traitement sera limité à l'indice intermédiaire du grade maxi correspondant à l'emploi concerné par le remplacement.
- Si aucune expérience pour les fonctions à exercer n'est reconnue, le traitement sera limité au premier échelon du grade maxi correspondant à l'emploi concerné par le remplacement.
- Le régime indemnitaire sera versé dans les conditions prévues par la délibération du 29 Mai 2018.

Le Maire rappelle à l'assemblée qu'en cas de recrutement infructueux, il sera possible de faire appel au service intérim du Centre de Gestion du Finistère conformément à l'article 25 de la loi n° 84-53 du 26 janvier 1984 modifiée.

Fait et délibéré le 06 Avril 2021

**Pour extrait conforme
Le Maire,
Thomas FEREC**

