BRIEG LE MAG

Mai-Juin/Mae-Mezheven 2023

www.briec.bzh

INFOS LOCALES
Associations de parents d'élèves, ces parents qui s'investissent pour nos enfants

ACTU DU TERRITOIRE
Une nouvelle médiathèque à Briec

DOSSIER
Le budget communal

Atelier grainothèque

Thomas FÉREC

Maire de Briec,
Vice-Président
de Quimper Bretagne
Occidentale

édito

Chères Briecoises, chers Briecois,

Nous avons le plaisir de vous proposer une nouvelle formule du bulletin municipal « Brieg Le Mag ».

Tiré à 2850 exemplaires et distribué dans plus de 2700 foyers, il reste le premier relais des informations relatives à notre commune, toutes générations confondues.

Cette nouvelle formule conserve les rubriques appréciées et reste la voix de diffusion des projets des briecoises et des briecois. Mais son contenu évolue avec plus de pages, afin que les habitants soient informés toujours plus régulièrement des projets, événements et évolutions du territoire.

Ce nouveau bulletin est publié tous les deux mois et nous ne doutons pas qu'il sera apprécié.

Rendez-vous début juillet pour le prochain numéro, et d'ici là, bonne lecture à toutes et tous !

Ville de Briec
Kêr Vrieg

Briegadezed ker, Briegiz ker,

Laouen omp o kinnig deoc'h ur stumm nevez eus kannadig an ti-kêr, anvet « Brieg le Mag ».

2850 skouerenn zo bet tennet anezhañ hag en ouzhpen 2 700 tiad-tud e vez dasparzhet. An embannadenn gentañ eo evit reiñ da c'houzout keleier a denn d'hor c'humun, evit tud a bep oad.

Ar rubrikennoù prizet zo bet miret er stumm nevez-se, a chom da vezañ an doare da skignañ raktresoù tud Brieg. Emañ ar pezh a gaver e-barzh oc'h emdreiñ evit kelaouiñ ingaloc'h an annezidi diwar-benn ar raktresoù, an abadennoù hag emdroadurioù an tiriad.

Bep daou viz e vez embannet ar c'hannadig-mañ. Emichañs e plijo deoc'h.

Emgav e deroù miz Gouere evit an niverenn a zeu, hag ac'hann di, lennadenn vat deoc'h !
Thomas Fereg, Maer Brieg

► **BRIEG LE MAG est le journal municipal de Briec, les articles avec ce logo sont rédigés en FALC. Le FALC est le langage Facile à Lire et à Comprendre.**

sommaire

RETOUR EN IMAGES

INFOS LOCALES

Associations de parents d'élèves

Une grainothèque pour les maternelles !

Rentrée Maternelle
Les inscriptions

Club de l'amitié

État civil

INFOS PRATIQUES

Cimetière

Rénovez l'agglo vous aide !

PORTRAIT

Raquette Club

ACTU DU TERRITOIRE

Une nouvelle médiathèque à Briec

PARTAGES

La recette du Chef

Le coup de coeur lecture

DOSSIER

Le budget municipal

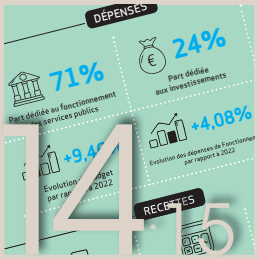

AGENDA

Ville de Briec - 67 rue du Général de Gaulle - 02 98 57 93 11 - accueil@briec.bzh - www.briec.bzh - Page Facebook /villebriec

DIRECTEUR DE PUBLICATION : Thomas FÉREC - **RÉDACTION :** Élus, service communication - **TRADUCTION EN BRETON :** Office public de la langue bretonne **CRÉDITS PHOTOS :** Ville de Briec (sauf mention contraire), Freepik - **IMPRESSION :** APF Entreprises 3i concept / Tél. 02 98 59 58 09 Imprim'Vert® Magazine imprimé à 2850 exemplaires - Retrouvez Brieg le Mag sur *www.briec.bzh*

Lundi 27 février :
Deux briecoises au raid 4L Trophy ! Cécile Morvan et Marie-Amélie Jacq nous partagent leur arrivée à Marrakech. Bravo les filles !

RETOUR EN

Dimanche 05 mars :
Magnifique retour du championnat de Bretagne pour Glazik Gym Briec : 3 équipes qualifiées, 2 équipes médaillées dont une championne de Bretagne, une équipe vice-championne qualifiée pour la demi-finale des championnats de France ! Félicitations!

Vendredi 24 mars :
De nombreux échanges au programme de la réunion publique pour définir le futur skate park, avec le Sammy Skate Club !

images

Mardi 28 mars :
Moment convivial partagé autour d'un repas avec les bénévoles de l'Espace Coup d'Pouce. Trois ans qu'ils n'avaient pu se réunir ! C'était l'occasion de les remercier pour leur engagement constant et leur aide précieuse.

Jeudi 30 mars
Plusieurs classes des écoles de la commune ont découvert la sélection de clichés du XXe siècle issus d'une exposition des archives municipales et communautaires rendant hommage aux Quimpéroises engagées, à l'occasion de la journée internationale des droits des femmes.

Mardi 04 avril
Les élèves de CM2 de l'école Sainte-Anne ont passé les épreuves du permis vélo. Yves Le Roy, bénévole membre du Cyclo Club de Briec, ainsi que Valérie Taverne, agent de la Police Municipale, ont prodigué conseils et enseignements pour permettre aux élèves de connaître les règles de la sécurité routière et de la maîtrise de leur vélo.

CIMETIÈRE

Un lieu de recueil à préserver, dont l'aspect paysager va évoluer avec les nouvelles réglementations

Tout au long de l'année, la ville se mobilise pour offrir un cadre propice au recueillement des familles. Ces derniers mois, dans le prolongement de la démarche « zéro phyto », des aménagements ont été réalisés pour accompagner le verdissement du cimetière.

Un entretien sans pesticides

Depuis plusieurs années, la Ville de Briec s'engage dans une démarche progressive de « Zéro phyto ». Ce programme vise à supprimer l'utilisation des pesticides et des engrais chimiques dans l'entretien des espaces publics, afin de protéger la santé des habitants, la qualité de l'air et des sols et la biodiversité.
À partir de cette année, les produits phytosanitaires seront totalement bannis des espaces publics et notamment du cimetière. L'aspect paysager du cimetière et les moyens de gestion des adventices vont donc évoluer. Deux opérations de désherbage manuel seront organisées au printemps et avant la Toussaint pour contrôler le développement des adventices. Entre temps, l'aspect minéral du cimetière va progressivement céder la place à un enherbement et une végétalisation naturels.

Des bacs de tri installés

Aux quatre points d'eau disponibles aux entrées du cimetière ont récemment été adjoints des bacs et poubelles destinés à faciliter l'évacuation des pots, fleurs et autres rémanents.
Ainsi quatre points de collecte, indiqués aux entrées, permettent de trier le terreau et les végétaux dans les composteurs, les plastiques et la mousse dans les poubelles incinérables. Enfin, des bacs à pots permettent la récupération des pots et vasques en terre et plastique.

- **Briec s'engage à supprimer les pesticides et les engrais chimiques. Au cimetière, par exemple, deux désherbages à la main seront maintenant organisés dans l'année.**
- **Jean-Marc Henry de GRDF donne des conseils pour faire des économies d'énergie. Vous pouvez le contacter au 06 24 08 26 50 ou par e-mail : jean-marc.henry@grdf.fr**

RÉNOVEZ, L'AGGLO VOUS AIDE !

Quimper Bretagne Occidentale poursuit sa politique locale de l'Habitat volontariste permettant d'adapter l'habitat aux besoins locaux, mais aussi d'en faire un levier d'attractivité du territoire.

Conformément aux objectifs et plan d'action prévu au PLH Programme Local de l'Habitat 2019-2024, Quimper Bretagne Occidentale, en partenariat avec l'Agence Nationale de l'Habitat (ANAH), a décidé de s'engager dans une nouvelle opération programmée d'amélioration de l'habitat. L'opération « Rénovez, l'Agglo vous aide » permet d'accompagner les propriétaires dans leur projet de rénovation sur l'ensemble des 14 communes du territoire. Un accompagnement technique et des aides financières pour rénover les logements et les façades est mobilisable. Vous êtes accédant à la propriété, propriétaire occupant, investisseur ou propriétaire bailleur.

Vous pouvez, sous conditions, bénéficier de subventions pour des travaux réalisés par des professionnels.

QBO a mis en place un accompagnement gratuit, pour vous informer sur les subventions possibles pour financer des travaux dans votre logement, vous conseiller sur les travaux à réaliser et vous aider tout au long de votre projet. Les permanences sont organisées à Briec :

- Le mercredi 20 septembre de 14h à 16h
- Le mercredi 15 novembre de 14h à 16h

Vous pouvez directement contacter l'opérateur SOLiHA, missionné par l'Agglomération, pour prendre rendez-vous lors d'une des permanences organisées sur le territoire de Quimper Bretagne Occidentale.

CONTACT

Tél. : 02 56 69 55 24
Mail : opah.qbo@soliha-bretagne.fr

PLEIN GAZ SUR LA TRANSITION ÉNERGÉTIQUE ET LES ÉCONOMIES D'ÉNERGIE !

Plus que jamais, les économies d'énergie et la transition écologique sont au cœur de nos préoccupations. La maîtrise de votre consommation et l'ouverture aux énergies renouvelables sont essentielles pour atteindre ces objectifs collectifs. GRDF et la ville de Briec s'associent afin de vous conseiller et de vous apporter des solutions concrètesaux différentes questions que vous vous posez :

- Quelles sont les bonnes pratiques pour diminuer mes factures ?
- Quelles sont les économies possibles en changeant mon équipement de chauffage ?
- Combien coûte un changement de chaudière et quelles sont les aides ?
- Quel équipement est le plus adapté à mes besoins ?
- Le gaz est-il une énergie d'avenir ?

CONTACT

Port. : 06 24 08 86 50
Mail : jean-marc.henry@grdf.fr

- **QBO propose de l'aide pour les propriétaires qui veulent rénover leur logement. Ils peuvent vous accompagner dans la mise en place et vous aidez à financer le projet.**
- **~~Le mercredi 24 mai de 8h30 à 12h30 à la mairie de Briec : réunion ouverte à tous sur les économies d'énergie. Vous trouverez des conseils auprès d'un professionnel du gaz.~~**

ASSOCIATIONS DE PARENTS D'ÉLÈVES

Ces parents qui s'investissent pour nos enfants !

Briec, 1500 élèves de la maternelle au collège !

APEL de l'école Sainte Anne

Nous sommes un bureau totalement renouvelé cette année, composé de 4 personnes. Nous avons la chance, à nous 4, d'avoir 7 enfants scolarisés de la petite section au CM1, ce qui permet d'avoir une belle représentativité sur l'ensemble des niveaux de l'école. L'APEL est un maillon essentiel à la vie de l'école. Nous avons à cœur d'entretenir le lien entre les familles, les faire adhérer aux projets de l'école, créer des actions dont les bénéfices générés permettent à toutes les familles de l'école d'accéder à moindre coût aux projets pédagogiques proposés à leurs enfants. Nous finançons ainsi 40 % des projets pédagogiques de l'équipe enseignante, pour les 225 élèves.

De gauche à droite :
Romain (vice-président), Magali (Directrice), Marjorie (Présidente), Julie (trésorière), Amélie (secrétaire).

Cela représente environ 30 € par élève, voir 60 € pour les élèves de 3 classes qui partent en voyage culturel à Paris.

Nos actions se font en partenariat avec les entreprises locales : ventes de chocolats de Noël de la boulangerie Derrien, vente de sapins de Noël du Sapin Glazik, vente de pizzas du Mondello, vente de crêpes pour la Chandeleur avec les œufs de la GAEC du plein air et le lait de la ferme des 3 trèfles…

Dans un esprit d'ouverture et de solidarité, nous avons eu également le plaisir d'offrir à la banque alimentaire solidaire de Briec des kits à riz au lait à Noël, à l'EHPAD Flora Tristan des compositions de Noël pour agrémenter les tables de nos aînés. Nous avons également dédié les bénéfices de notre vente de gâteaux du mois de mars dernier aux victimes des séismes en Turquie.

La kermesse se tiendra le 18 juin prochain, avec le souhait d'un défilé en partance de L'EHPAD Flora Tristan jusqu'à la grande cour de l'école, avec la participation du cercle celtique Gwen ha Du de Landrévarzec. La grande tombola vous promet de nombreux lots à gagner, venant de vos commerces Briecois !

APE bilingue Div yezh Bro C'hlazig

Nous avons rejoint cette association pour promouvoir la filière bilingue à l'école. La filière bilingue est composée de 6 classes, soit 117 élèves au total. Apprendre le breton à l'école publique est une chance, tout comme développer la place du breton dans la vie publique en proposant des cours d'apprentissage de cette langue. Au sein de l'école, notre rôle est de veiller au bon fonctionnement

De gauche à droite et de haut en bas :
Arnaud (Président), Bénédicte (secrétaire), Anaïs (secrétaire adjointe), Maëla (trésorière) et Anne-Sophie (Trésorière-adjointe).

des classes. Nous veillons aux besoins de remplacement, nous accompagnons la demande pour des ouvertures de classes.

Un travail est également fait pour que les Atsems soient bretonnant.es ou puissent se former. L'association promeut de développer au collège du nombre de disciplines enseignées en breton, cette année nous sommes très heureux d'avoir 3 cours de breton de différents niveaux assurés. Nous organisons aussi chaque année la galette des Rois, et nous aidons l'APE de l'école dans les projets de kermesse, les ventes de gâteaux. L'année prochaine nous voulons proposer à tous un fest-noz !

APE de l'école Yves de Kerguelen

Nous sommes 6 à composer le bureau de l'APE avec une quinzaine de bénévoles actifs. Ce qui nous plaît, c'est de nous investir et d'amener de la vie dans l'école et dans la ville. Nous avons des actions annuelles comme la vente des sapins, vente de saucisson et fromage, ainsi que des actions ponctuelles comme des ventes de plats à emporter. Un de nos grands temps fort est bien sûr la kermesse qui se tiendra cette année un samedi après-midi (24 juin) et non un dimanche, après un sondage réalisé auprès des parents. Nous travaillons donc sur une nouvelle organisation avec les équipes enseignantes pour proposer autre chose qu'un spectacle, la configuration de l'école ne s'y prêtant pas. Vous pourrez bien sûr compter sur la traditionnelle tombola, les stands de jeux ainsi que des grillades frites en fin d'après-midi.

À travers toutes nos actions, nous jouons la carte économie locale au maximum : à Noël nous offrons des livres de la librairie de Briec à tous les enfants, nous avons offert des clés USB achetées à Briec à destination des CM2. Cette année pour la kermesse nous offrirons également des bons cadeaux chez nos commerçants.

Grâce aux fonds récoltés, nous finançons des sorties scolaires (noël à Trevarez, et au manoir de Kernault cité de la voile de Lorient, Océanopolis, Musée de Trégarvan) ainsi que la venue d'intervenants en classe. Nous avons aussi 3 mamans très motivées qui organisent une chasse aux trésors sur le thème d'Harry Potter dans Briec le 14 mai, 600 personnes sont attendues !

De gauche à droite :
Bertrand (président), Audrey (secrétaire), Sandrine (trésorière adjointe), Catherine (trésorière),Servane (vice-secrétaire), sylvain (vice-président)

► *Dans le prochain numéro, retrouvez les associations des parents d'élèves du collège Pierre Stéphan et du Collège Saint-Pierre.*

► **Les différentes associations de parents d'élèves de Briec organisent des animations. L'argent récolté aide à financer les projets des écoles : voyages, spectacles, achat de livres …**

UNE GRAINOTHEQUE POUR LES MATERNELLES !

Les enfants de l'école maternelle Yves de Kerguelen ont participé à la création d'une grainothèque, dans le cadre des activités du temps méridien. Une grainothèque est un outil participatif basé sur le troc de graines afin de favoriser l'évolution du jardin partagé des écoles. L'objectif est le partage qui permet de développer le jardinage et les liens sociaux, favoriser le libre-échange ainsi que le vivre ensemble, mais aussi de préserver la biodiversité.

Le principe de la grainothèque est basé sur le troc.

Tous les usagers sont donc invités à déposer des graines dans la grainothèque et à en prendre selon leur besoin. Il est possible d'échanger librement des graines de fleurs, de fruits et de légumes. La grainothèque est en libre-service, chacun peut à tout moment (selon les horaires d'ouverture de l'école Yves de Kerguelen Maternelle) venir échanger ses graines. Chaque personne est invitée à remplir le cahier de suivi de la grainothèque pour indiquer les graines échangées, et autres informations demandées.

► **Les élèves de l'école maternelle Yves de Kerguelen ont participé à créer une grainothèque. Le principe est l'échange de graines en libre-service.**

Rentrée Maternelle 2023-2024, les inscriptions c'est le moment !

Pour la rentrée de septembre, à l'école maternelle Yves de Kerguelen, vous pouvez dès à présent inscrire vos enfants nés en 2020 auprès de l'établissement.

CONTACT

Directrice : Emmanuelle Pasdeloup
Jour de décharge : le vendredi

Tél. : 02 98 57 90 89
Mail : ec.0291672K@ac-rennes.fr

CLUB DE L'AMITIÉ

Le programme de l'année dévoilé aux adhérents

Après leur repas de fin d'hiver, les 41 adhérents du Club de l'Amitié de Briec se sont réunis en Assemblée Générale le 21 mars dernier pour faire le point sur les activités passées et à venir. Jean-Claude Perrot a été reconduit dans sa fonction de Président du club. Chaque mardi, le groupe se retrouve autour de jeux de société.

Au programme de l'année :

- 24 mai : sortie à Brest avec une visite de la Cactuseraie, un repas au Vauban, une visite guidée de la Rade de Brest en bateau
- 14 septembre : sortie d'automne (lieu à définir)
- 07 novembre : repas d'automne à l'ancienne caserne
- 19 novembre : goûter de Noël

Vous souhaitez rejoindre le club ?
Contactez Jean-Claude Perrot

CONTACT

Port. : 06 40 17 94 01
Mail : jeanclaude.29510@orange.fr

ETAT-CIVIL

Naissances

Lya FLOCH, 11/03/2023
Louis GOUGAY, 03/04/2023
Candice DAVID, 09/04/2023

Mariage

Amandine VENEKAS
& Nicolas LAVERNHE,
le 07/04/2023

Décès

Annick ROLLAND (COTTEN), 14/03/2023 (76 ans)
Marie STERVINOU (QUÉAU), 25/03/2023 (82 ans)
Rémy GLÉHEN, 26/03/2023 (62 ans)
François ROSPAPE, 07/04/2023 (95 ans)
Marguerite MARCHAND (VIGOUROUX), 18/03/2023 (90 ans)
Lucienne CORNEC (RANNOU), 23/03/2023 (76 ans)
Pierre HASCOËT, 23/03/2023 (92 ans)
André BOZEC, 06/04/2023 (65 ans)
Madelaine LE NAY (MÉVEL), 10/04/2023 (91 ans)

UNE NOUVELLE MÉDIATHÈQUE À BRIEC

Le lauréat du concours de maîtrise d'œuvre de la future médiathèque a été dévoilé jeudi 23 mars en conseil communautaire, pour une ouverture du nouveau bâtiment prévue fin 2025.

La médiathèque de Briec a été déclarée d'intérêt communautaire et désignée comme « bibliothèque relais » pour les communes du Pays Glazik et de Quéménéven. Cela signifie qu'elle a vocation à participer au soutien de la lecture publique et de l'action culturelle pour les bibliothèques des autres communes qui ont rejoint la communauté d'agglomération lors de la fusion entre le Pays Glazik et la communauté d'agglomération de Quimper. La mission de « bibliothèque relais » marque une évolution dans l'extension du réseau de lecture publique. Alors qu'auparavant chaque commune était appelée à disposer d'une médiathèque intercommunale, il s'agit désormais de concevoir une médiathèque pour la desserte d'un ensemble de communes. L'actuelle médiathèque, d'une superficie de 242 m², ne pouvait pas assurer ce rôle de bibliothèque relais.

La future médiathèque aura une superficie de 880 m², elle se situera à proximité immédiate de l'actuel bâtiment, en cœur de bourg à côté de l'Arthémuse. L'espace accessible au public sera sur un seul niveau. On pourra notamment y trouver :

- Une médiathèque multi-supports : livres, CD, magazines, DVD, collections et services numériques,
- Des lieux d'animation et de travail (espaces studieux, d'exposition, multimédia etc.),
- Des espaces de lecture et de convivialité.

Coût prévisionnel : 2,33 millions d'euros HT

- **Le nouveau bâtiment de la médiathèque est prévu pour 2025. Elle sera plus grande, elle passera de 242 m² à 880 m² et sera la médiathèque ressource pour les communes du Pays Glazik et de Quéménéven.**

Briec, 21 clubs sportifs !

RAQUETTE CLUB

une belle fratrie au sein de l'association

Eric et Stéphane Gohier, deux frères, deux acteurs impliqués dans la réussite et la croissance du club de Briec tennis de table. Fan de sport, et très compétitive depuis tout petit, la famille Gohier est très investie dans le club. Ils sont de grands enfants entre eux mais aussi dans le sport en général. Comme ils nous racontent : « Nous avions une compétition saine qui nous faisait progresser et qui motive encore aujourd'hui pour aller aux entraînements. » Suite à un passage au football, ils se sont ensuite consacrés au tennis de table qu'ils avaient quitté durant un moment. C'est en 2020 qu'Éric revient au club de Briec, de suite le club l'attire de par son côté sportif mais aussi par le côté associatif. « L'ambiance et le fait que n'importe qui peut jouer avec n'importe qui sans distinction de niveau, m'a fait reprendre la compétition."

Eric et Stéphane jouent donc tous les deux en championnat adulte tous les vendredis soir, un moment privilégié pour ces frères qui passent de très bons moments à la salle. Stéphane qui commença en loisir il y a un an, se prit vite au jeu de la compétition et ne perdit pas un instant pour faire part de son envie de jouer avec les meilleurs et de se battre pour le club de Briec et son équipe. Eric, lui, avait déjà une belle expérience en compétition lors de sa première année de tennis de table à Briec et de voir son frère le rejoindre lui donna encore plus de force pour s'améliorer. C'est un fidèle des associations, il aime par dessus tout se donner et s'investir dans les clubs où il est passé. Au club, il s'investit notamment auprès de la jeunesse. En effet, il prit part au projet de « l'aide aux devoirs » (tous les jeudis après l'école, les enfants viennent à la salle de ping pour faire leurs devoirs et ont le droit ensuite à un entraînement). Eric s'engage avec les jeunes pour les aider mais aussi les divertir en leur proposant des jeux de société.

Pour ces deux invétérés du sport, la bienveillance qu'ils transmettent à leurs enfants est aussi une source de la passion dont ils font preuve au club. D'ailleurs Noa et Gabriel, ont suivi les pas de leurs pères en rejoignant le tennis de table et surtout le RC Briec où l'esprit de famille et la convivialité sont les maîtres mots, afin que chacun se sente comme chez lui. Le mot de la fin sera pour Stéphane : « Ce que je trouve incroyable au club c'est ce mix de générations qui fait le bonheur de notre association ».

CONTACT

Port. : 06 37 37 74 96
Mail : secretaire.rcbtt@gmail.com
Site internet : www.rcbtt.fr

► **Stéphane et Eric, deux frères, font du tennis de table à Briec. Les frères aiment beaucoup le sport et jouent en compétition. Ils participent aussi au projet de l'aide aux devoirs, tous les jeudis après l'école. Le club est convivial ; de 2 à 99 ans.**

LES GRANDS AXES DU BUDGET MUNICIPAL

Redressement des comptes de l'état, fusion des intercommunalités, crise du Covid, crise énergétique, la météo financière de nos collectivités est fortement chahutée depuis plusieurs années.

Mais à chaque fois nous tenons fermement la barre et redressons le cap, malgré les vents contraires. L'effort de tous est consenti, des agents de la collectivité aux associations. Nous ne pouvons que les remercier.

Aujourd'hui, la crise de l'énergie nous demande de nouveau effort et attention. Toutefois, cette année encore, notre souhait est de préserver les services rendus à la population tout en maitrisant nos dépenses et de préserver nos investissements notamment dans nos objectifs de transition énergétique et d'entretien du patrimoine.

Jean-Claude Périnaud

Adjoint au maire en charge des finances, du personnel et de l'administration générale

Grandes lignes de nos dépenses

Enfance Education (soit 13% de notre budget)	1 300 000,00 €
Culture Sport Associations et animation de la vie locale	450 000,00 €
Action Sociale	130 000,00 €
Entretien de l'environnement et du patrimoine communal (soit 30% de notre budget)	2 900 000,00 €
Investissement pour la transition écologique et énergétique	900 000,00 €
Dépenses d'énergies (gaz, électricité, combustibles soit 10% de notre budget)	800 000,00 €
Investissement pour le cadre de vie	500 000,00 €
Citoyenneté -services administratifs à la population	300 000,00 €
SIVOM	800 000,00 €
Charges d'annuité de la dette	615 000,00 €

LES CHIFFRES CLÉS

Budget 2023

11 497 059 €

DÉPENSES

71%
Part dédiée au fonctionnement des services publics

24%
Part dédiée aux investissements

5%
Part dédiée à l'annuité de la dette

+9,46%
Evolution du budget par rapport à 2022

+4,08%
Evolution des dépenses de Fonctionnement par rapport à 2022

+0,37%
Evolution des dépenses de personnel

RECETTES

Produits des services issus de la facturation aux usagers
356 000 €

Recettes provenant de la fiscalité directe locale
2 627 000 €

Dotations et subventions
4 633 000 €

Recours à l'emprunt
0 €

AUGMENTATION DES DÉPENSES D'ÉNERGIE

+248% Électricité

+372% Gaz

+ 600 000 €
Soit
+ 1 650 €
par jour

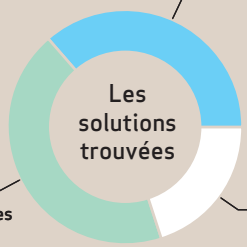

217 000 €
Aides de l'État

262 000 €
Nouvelles ressources fiscales

120 000 €
Reste à charge pour la commune (réduction des dépenses, augmentation de recettes spécifiques)

LA RECETTE DU CHEF

Recette couscous végétarien

Pour 4 personnes : 200g de semoule à couscous, 150g de pois chiches, 4 carottes, 2 oignons, 4 navets, 1 boite de coulis de tomate, 2 gousses d'ail, 2 courgettes, concentré de tomate, coriandre, huile d'olive, épice raz el hanout, sel et poivre.

La veille faire tremper les pois chiches dans un grand volume d'eau. Le lendemain éplucher les carottes, les navets, les oignons et l'ail. Couper les courgettes, carottes, navets, et un oignon en cube. Egoutter les pois chiches et les faire cuire dans un grand volume d'eau avec un peu d'épice pendant 1h30, puis ajouter les carottes, les oignons, les courgettes et les navets, laisser cuire 15min. Hacher l'ail et émincer l'oignon.

Dans une casserole faire revenir l'oignon dans de l'huile d'olive, ajouter les épices, l'ail, le coulis de tomate et le concentré de tomate, saler et poivrer. Dans un saladier mettre la semoule, huile d'olive, sel et poivre. Mélanger puis mouiller à hauteur avec le jus de cuisson des légumes.

Bon appétit !

LE COUP DE CŒUR LECTURE

The Duke

Film de Roger Michell
Royaume-uni / 1h36 min
2022

***Acteurs principaux** : Jim Broadbent, Matthew Goode, Helen Mirren…*

En 1961, Kempton Bunton, un chauffeur de taxi sexagénaire, vole à la National Gallery de Londres le portrait du duc de Wellington peint par Goya. Il envoie alors des notes de rançon, menaçant de ne rendre le tableau qu'à condition que le gouvernement rende l'accès à la télévision gratuit pour les personnes âgées. Cette histoire vraie raconte comment un inoffensif retraité s'est vu recherché par toutes les polices de Grande-Bretagne, accomplissant le premier (et unique) vol dans l'histoire du musée.

J'ai passé un très bon moment avec cette comédie au style si british !

Les personnages sont attachants et merveilleusement bien joués. Le film n'a rien d'extraordinaire, mais il est charmant avec un anti-héros de tous les jours comme il en faudrait plus autour de nous.

Sandrine Le Dissez - Agent de la Médiathèque Simone Veil

AGENDA

JUSQ. 26.05

EXPOSITION

Odile Chevalier - Peintures
Arthémuse

Peintre amateur à l'atelier Repart depuis 15 ans, Odile Chevalier ose l'exposition personnelle de ses peintures et pastels. Si elle répond aux thématiques variées de l'atelier, elle s'épanouit surtout dans la copie et s'attache à rendre magique la surface des choses qui nous entourent : les tissus, la peau, le verre, le végétal, la lumière, l'or…

> contact@arthemuse.com
02 98 57 79 33

DIM. 28.05

SPECTACLE HIP HOP Battle Crew

Dès 14h : scène ouverte afin de promouvoir les différentes créations portées tout au long de l'année par les danseurs.euses.

À 15h15 : Battle crew, compétition des danses Hip Hop, équipe contre équipe

> contact.hiphopnewschool@gmail.com

MAR. 30.05

RENCONTRE LECTURE

Médiathèque Simone Veil - 18h00
Gratuit sans inscription.

Envie de faire découvrir vos livres favoris, de piocher de nouvelles idées de lecture ? Venez nous rejoindre !

> bibliotheque.briec@quimper-bretagne-occidentale.bzh
02 98 57 79 30

30.05 01.06

EXPOSITION

Michel Ollivier
« Impressions maritimes »
Arthémuse

Unir la typographie et le papier : une rencontre passionnée pour sublimer le papier, en faire l'éloge, lui donner une autre dimension, de nouvelles formes. Le présenter comme une matière vivante. Jouer sur les grammages et les pâtes à papier de lin, de chanvre ou d'écorce de murier, pour donner naissance à des créations inattendues.

> contact@arthemuse.com
02 98 57 79 33

DIM. 04.06

THEATRE

Arthémuse

Association rideau rouge
> rideaurouge29@gmail.com

AGENDA

MAR 06.06

ATELIER PHILO

Animé par Yan Marchand
Médiathèque Simone Veil, à 18h30

Le bonheur est-il en notre pouvoir ? Les rayons de nos librairies croulent sous les méthodes pour devenir heureux, les magazines donnent des astuces pour trouver son moi profond, des spécialistes nous expliquent comment réussir sa vie. Admettons, personne n'a pour objectif d'être malheureux et de passer à côté de sa vie, mais le bonheur est-il en notre pouvoir ? Ou faut-il définitivement le mettre sur la liste des vieilles illusions humaines ?

> bibliotheque.briec@quimper-bretagne-occidentale.bzh
02 98 57 79 30

SAM 10.06

DON DU SANG

Espace André Angot, Edern
8h45 - 13h00

SAM 10.06

FETE DU SPORT

Salle Colette Besson, Aquacove et extérieurs, de 15h00 à 20h00
Gratuit

Briec fête le sport avec un jeu challenge du petit sportif ainsi que des jeux gonflables. Les clubs sportifs locaux seront sur place pour vous faire découvrir leurs activités, avec des initiations : gymnastique, handball, basketball, football, tennis de table, judo, karaté, zumba, athlétisme et tir à l'arc. Performance de Graff et danse avec Nazeem ainsi qu'ouverture gratuite de la piscine Aquacove.

Dès 18h, un moment de convivialité sera proposé avec une série de jeux sur le thème « intervilles » !

SAM 10.06

SPECTACLE DE DANSE

Arthémuse, 15h30 pour les plus jeunes, 20h30 pour les plus grands
Tarif : 7 €, gratuit pour les moins de 4 ans - Sur réservation

L'association Mirages propose un spectacle de restitution de cours, où toutes les esthétiques seront représentées : classique, modern'jazz et contemporain, sans oublier les éveils.

> johanne.bezivin@hotmail.fr
06 63 08 52 40

DIM 11.06

STAGE DE QI GONG

Dojo de la salle Fanch Rolland, 9h30-12h30 / Tarif 10 €
Contact : dragonbriec@gmail.com

16.06 17.06

FÊTE DE LA MUSIQUE

« Tous à la sieste (musicale) ! »
Gratuit / Sur réservations

À l'occasion de la fête de la musique, l'Arthémuse vous invite à une pause en musique. Relaxez-vous…
On s'occupe de tout !

Vendredi à 19h30 la compagnie « Ô bruit doux » propose une performance artistique à destination des familles : endormir ses parents…le rêve !

Samedi de 14h00 à 17h00 avec le DJ Julien Tiné. Sur les transats, venez-vous détendre et vous évadez au Parc Anita Conti pour une sieste musicale !

> contact@arthemuse.com
02 98 57 79 33

DIM 18.06

PARDON

Chapelle Sainte Cécile, à 15h00

DIM 18.06

DANSE

Arthémuse

> école de danse Contrast, lb_pat@hotmail.com

MAR 20.06

SPECTACLE COLLÈGE SAINT PIERRE

Arthémuse

> saintpierre29p@wanadoo.fr
02 98 57 90 49

MAR 22.06

SPECTACLE COLLÈGE PIERRE STEPHAN

Arthémuse

> collège Pierre Stephan
02 98 57 90 65

VEN 23.06

HUMOUR

Arthémuse, 20h00

Alison Wheeler est en tournée dans toute la France, un spectacle qu'elle garde secret pour chaque représentation. Humoriste française connue depuis plusieurs années, notamment pour ses chroniques dans le Quotidien de Yann Barthès sur TMC.

MER 28.06

RACONTINES

Médiathèque Simone Veil, à 10h30 et 16h00 / Sur inscription
Gratuit, à partir de 4 ans

Venez écouter des histoires et des comptines en famille sur le thème « La petite boutique des objets perdus ».

> bibliotheque.briec@quimper-bretagne-occidentale.bzh
02 98 57 79 30

SAM 01.07

CONCERT

Chapelle Sainte Cécile, à 20h30

Nuit des Eglises avec la chorale de DA CAPO de Pont Croix, entrée au chapeau

MAR 04.07

RENCONTRE LECTURE

Médiathèque Simone Veil - 18h00
Gratuit sans inscription.

Envie de faire découvrir vos livres favoris, de piocher de nouvelles idées de lecture ? Venez nous rejoindre !

> bibliotheque.briec@quimper-bretagne-occidentale.bzh
02 98 57 79 30

AVIS DE CONSULTATION DU PUBLIC

Une évaluation environnementale a été réalisée par le cabinet SCE environnement. Elle est consultable en Mairie pour compléter la modification n°3 du Plan Local d'Urbanisme (PLU). Un registre d'observation est à la disposition du public. Cette modification concerne le périmètre urbain du centre-ville et porte sur les réserves foncières destinées à l'habitat (zones 2AUH) en vue de leur constructibilité.

Pour tout renseignement, contactez le **service urbanisme : 02 98 57 70 79**

Ville de Briec