BRIEC

BILAN DE MI-MANDAT

2020

2023

2026

POUR UNE VILLE

DURABLE

ATTRACTIVE

SOLIDAIRE

Ville de Briec
Kêr Vrieg

Briec, Ville durable

Préserver notre cadre de vie, notre patrimoine, notre environnement. Réduire notre empreinte carbone, poursuivre la baisse des consommations énergétiques de la ville, développer la transition énergétique, s'engager dans la lutte contre le réchauffement climatique, ***faire de Briec une ville EXEMPLAIRE !***

4 thèmes ► Environnement / Cadre de Vie Patrimoine / Culture

PASSAGE DES VÉHICULES COMMUNAUX EN BIO CARBURANT ET ÉLECTRICITÉ

Environnement

Premières ombrières photovoltaïques de l'Agglomération sur le parking d'Arthémuse. Cette production équivaut à **1 230 000 km** en véhicule électrique ou à l'équivalence de la consommation de **75 foyers**

UNE GESTION DURABLE DES ESPACES VERTS

- ✓ Suppression totale des phytosanitaires
- ✓ Entretien des espaces extérieurs optimisé
- ✓ Formation des agents municipaux et habitants à l'usage des «Préparations naturelles», alternatives aux pesticides de synthèse

ÉCLAIRAGE PUBLIC

- ✓ Diminution des heures d'éclairage
- ✓ Passage en éclairage LED

100%

ÉCLAIRAGE EN LED

SALLE COLETTE BESSON

=

-60%

CONSOMMATION ÉLECTRIQUE

100%

ZÉROPHYTO

CIMETIÈRE DÉSHERBÉ MANUELLEMENT

15

MOUTONS

EN ÉCO-PÂTURAGE AU PARC ANITA CONTI

Cadre de vie

- Création de deux jardins familiaux chez un particulier
- Création d'un potager partagé entre les écoles Yves de Kerguelen

PRÉSERVER, VALORISER ET FAVORISER LA BIODIVERSITÉ

35.6 HA
SANCTUARISÉS

3 CHANTIERS INTERNATIONAUX PARTICIPATIFS

CONCORDIA

- Valorisation de la Tourbière Ty Ar Yeun, un site unique et remarquable
- Acquisition de 8.5 hectares en ville pour créer une forêt urbaine

DÉVELOPPER LES CIRCUITS PEDESTRES

- Ouverture du 1er circuit de randonnée « Marmouzig » balisé de 4 km accessible à tous
- Aménagement en cours d'un sentier de randonnée de 10 kilomètres, autour de la commune

RENOUVELLEMENT ET ENTRETIEN DES AIRES DE JEUX

200 M²
DE STRUCTURES DE JEUX SUPPLÉMENTAIRES

- JARDIN GEORGE SAND
- ÉCOLE MATERNELLE YVES DE KERGUELEN
- PARC ANITA CONTI

Patrimoine

PRÉSERVER NOTRE MÉMOIRE AGRICOLE

36
AGRICULTEURS

41
HEURES D'ENREGISTREMENT

Collectage sonore des mémoires d'agriculteurs
« La Vie à la Ferme d'hier à aujourd'hui »
6 collecteurs, **2** expositions et **1** spectacle

TICKET

SAUVEGARDER LE PATRIMOINE

- Chapelle Sainte-Cécile : **terminée à 95%**
- Chapelle Trolez : **terminée**
- Chapelle Saint-Venec : **en cours**

Culture pour TOUS

NOUVELLE MÉDIATHÈQUE

900 M²

DE SUPERFICIE

- Médiathèque intercommunale du Pays Glazik et de Quéménéven à Briec. Les travaux débuteront en 2024.

DES EXPÉRIENCES CULTURELLES GRATUITES ET OUVERTES À TOUS

- Fête de la musique
- Sieste musicale
- Contes chez l'Habitant
- Noël au centre-ville
- Ciné plein air

Arthémuse

20 000

VISITEURS / AN

DONT

5 700

SUR LA PROGRAMMATION CULTURELLE

Briec, Ville Attractive

Construire ensemble Briec, une ville de demain où chacun puisse s'épanouir et se développer. Bâtir une ville attractive qui rayonne sur son territoire c'est avant tout soutenir son activité industrielle, commerciale, agricole et associative. Développer une politique d'urbanisation engagée permettant notamment l'arrivée des entreprises et l'installation de nouveaux ménages.

Favoriser la démocratie participative, pour que chacun puisse participer activement aux décisions qui façonnent notre ville !

4 thèmes ► Développement économique, commercial et agricole / Mobilités / Urbanisme et Habitat / Loisirs et Sports

Développement économique, commercial et agricole

FIBRE TRÈS HAUT DÉBIT

- Prise en charge par la commune des travaux d'élagage pour le déploiement de la fibre haut débit

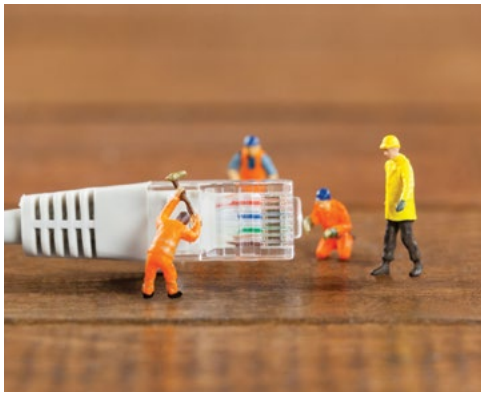

BRIEC LABÉLLISÉE PAR L'ÉTAT AU REGARD DE SON DYNAMISME.

TERRITOIRES D'INDUSTRIE

Petites villes de demain

DÉMOCRATIE PARTICIPATIVE

Plusieurs dizaines de réunions publiques et ateliers ont été organisés offrant à des centaines de personnes l'occasion de partager leurs idées sur des sujets qui **nous concernent tous** :

- L'alimentation
- L'habitat
- La sobriété énergétique
- Les enjeux du vieillissement
- La transition agricole
- Le projet de skatepark
- L'aménagement du centre-ville
- La sécurité
- Les transitions énergétiques
- Projet Alimentaire de Territoire

AGIR POUR L'AGRICULTURE LOCALE & LA TRANSITION AGRICOLE

FIERS DE NOS AGRICULTEURS

Création d'un groupe d'agriculteurs

Accompagnement des transmissions d'exploitations agricoles et des échanges de parcelles

Création d'une commission municipale «Agriculture & Alimentation»

- Réunions publiques entre producteurs et consommateurs « Du champ à l'assiette » et circuits courts
- Le Projet de Transition Agricole Local a été intégré au Projet Alimentaire de Territoire de l'Agglomération et permet de valoriser les pratiques culturales d'aujourd'hui pour demain

FESTIVAL ALIMENTERRE
CFSI
Notre avenir se joue dans nos assiettes

- Une projection de film par an pour comprendre les enjeux agricoles et alimentaires.

SOUTIEN AU COMMERCE DE PROXIMITÉ

32 441€
DE SUBVENTIONS VERSÉES DEPUIS 2020
pour soutenir les commerces de proximité et l'Union commerciale du Pays Glazik

89
ENTREPRISES CRÉÉES DEPUIS 2020

- Enquête menée auprès des commerçants du centre-ville pour mieux cerner leurs attentes et leurs besoins sur les aménagements urbains
- Création d'un annuaire des commerçants et des entreprises

Mobilités

DÉVELOPPEMENT DES VOIES DOUCES & CYCLABLES

Financement par le Département d'une **voie cyclable** Edern-Briec sur la D72

- Création d'une **voie douce** et d'une **voie cyclable** rue de Lannechuenn
- Création de **voies cyclables** cité des Glycines et rue de Pont Ar Guen

TRANSPORTS EN COMMUN

- Nouveaux aménagements pour assurer le développement des lignes de bus : 3 lignes suburbaines et 13 lignes scolaires

ENTRÉE DE PAYS, ÉCHANGEUR DE KERLEZ

- **Présentation du projet de sécurisation aux entreprises limitrophes** par le Département et l'Agglomération (QBO) avant un début de travaux prévu en 2025

Urbanisme & Habitat

- Signature d'une convention d'Opération de Revitalisation du Territoire permettant aux particuliers et aux investisseurs d'accéder au dispositif de défiscalisation «Denormandie» dans l'ancien

P.L.U

Modification du Plan Local d'Urbanisme en cours pour disposer de terrains à construire

Projet* d'une nouvelle Gendarmerie à la demande du Ministère de l'Intérieur

CADASTRE SOLAIRE

- Mise en place d'un cadastre solaire avec l'Agglomération permettant d'identifier les emplacements optimaux pour l'installation de panneaux solaires.

- Étude sur l'aménagement de «Briec de demain» en concertation avec les habitants et les commerçants

300 M²

- Extension de la piscine communautaire «Aqua Cove». Le délégataire a investi 1.8 million d'euros

Sports & Loisirs

20 TERRE DE JEUX 24

✓ Briec, labellisée « Terre de Jeux » par l'État pour son dynamisme

✓ **Création d'un parcours de courses d'orientation au Parc Anita Conti**

Circuit court : **8 balises**
Circuit moyen : **10 balises**
Circuit long : **14 balises**

SOUTIEN AUX 70 ASSOCIATIONS BRIECOISES DEPUIS 2020

112 600€

RENOUVELLEMENT DES ÉQUIPEMENTS SPORTIFS ET AIRES DE JEUX

112 332€

SUBVENTIONS AUX ASSOCIATIONS BRIÉCOISES

Briec, Ville Solidaire

Favoriser le bien-être de tous et le mieux vivre ensemble. Être attentifs à chacun d'entre vous, pour proposer des services publics adaptés à tous les besoins, en particulier pour les plus fragiles, afin de réduire les inégalités et garantir l'accès aux droits.
Maintenir une politique forte d'investissements matériels et humains dans les écoles, base de la réussite éducative. Pour permettre aux enfants d'être les adultes citoyens de demain.

Faire de Briec une ville où il fait bon vivre pour toutes et tous !

6 thèmes ► Solidarité pour tous / Éducation Citoyenneté / Cohésion sociale / Sécurité / Finances

Finances

Total des subventions reçues par la commune

610 000€

depuis 2020

+198 000€

PAR AN

✓ Dans le cadre de la renégociation du « Pacte Fiscal et Financier » avec l'Agglomération

La Solidarité pour TOUS

1€

La tarification sociale au restaurant scolaire

MUTUELLE DE VILLAGE

Briec, une des premières villes en France à avoir mis en place une **« Mutuelle de Village »**. Tous les ans, la ville renouvelle la possibilité pour les Briécois d'y adhérer.

Mise en place du **« Facile À Lire et à Comprendre »** dans Brieg Le Mag pour une diffusion inclusive de l'information.

TRANSPORT D'UTILITÉ SOCIALE (TUS)

Mise en place du **TUS** en partenariat avec l'association Navette de Cornouaille, pour venir en aide **aux personnes ayant un besoin de mobilité**.

LES POUSSES DU PART'ÂGE

150 KG

de **légumes** pour les bénéficiaires de l'épicerie sociale et solidaire **redistribués en 2023**

- Extension du jardin solidaire
- Implantation d'une serre

EN ROUTE VERS LE LABEL AMI DES AÎNÉS

- Briec, en route vers la labellisation « Villes Amies des Ainés »
- Recensement des besoins des séniors en ateliers participatifs

Éducation

RESTAURATION SCOLAIRE

900 repas servis par jour composés de **produits frais et locaux.**

LABELLISÉ — BIO

47% **labellisé** 33% **bio** 48% **local**

- Création d'une commission restauration pour faire découvrir les méthodes de cuisine en collectivité.

OFFRE NUMÉRIQUE RENFORCÉE, OPTIMISÉE ET MODERNISÉE

- **1423 élèves** scolarisés à Briec dont **581** en maternelle et primaire
- **100%** des classes élémentaires sont équipées de nouveaux matériels informatiques
- **42 tablettes** mises à disposition des classes

INVESTIR DANS LES ÉCOLES

910€

PAR AN ET PAR ÉLÈVE

PROMOUVOIR LA LANGUE ET LA CULTURE BRETONNE

- Formation des **agents** au breton
- **Soutien financier de la Redadeg** (course pour promouvoir la langue bretonne)
- **150 élèves en filière bilingue** jusqu'en 3ème

Citoyenneté

DEVOIR DE MÉMOIRE

- **Engagement collectif des élèves des écoles, des collégiens**, des Anciens Combattants et du Bagad Brieg lors des cérémonies commémoratives

LA JEUNESSE AU CŒUR DE NOS ACTIONS CITOYENNES

- Mise en place du Dispositif argent de poche pour les jeunes de 16 à 18 ans

- Lancement de la campagne du **Conseil Municipal des Jeunes**
- Organisation d'une cérémonie de remise des **cartes électorales aux jeunes majeurs**

Cohésion sociale

80

FAMILLES ACCOMPAGNÉES À L'ÉPICERIE SOCIALE / AN

- **Favoriser l'installation des nouveaux professionnels de santé et recherche pour l'implantation d'un cabinet dentaire** avec le soutien de l'Agence Régionale de Santé
- Création et installation d'une **«Boite à lire»** sur le parking de la mairie

LABELLISATION DU SIVOM EN «MAISON FRANCE SERVICES»

- Accès aux services publics et accompagnement numérique dans leurs démarches administratives pour les habitants du Pays Glazik et délivrance des titres d'identité

France services
Liberté
Égalité
Fraternité

Sécurité

- Acquisition de 2 radars pédagogiques pour inciter les automobilistes à réduire leur vitesse
- Passage de la totalité du centre-ville en «Zone 30km/h»
- «Permis Vélo» pour les élèves des écoles
- Procédure de rappel à l'ordre en lien avec le Procureur de la République pour lutter contre les incivilités

Briec, une ville qui va de l'avant !

Lorsque nous avons amorcé ce mandat, nul d'entre nous n'aurait pu prévoir les défis colossaux qui se dresseraient sur notre chemin. Le monde a été secoué par la pandémie de COVID-19.
À peine remis de cette épreuve, nous avons dû faire face à une pollution majeure de l'Aulne puis à une crise énergétique. La tempête Ciaran a frappé notre région mettant à rude épreuve nos infrastructures et nos foyers.

Ensemble, nous avons surmonté, et ensemble, nous continuerons de bâtir un avenir plus fort, plus résilient pour tous !

Tempête Ciaran

Distribution d'eau

Crise de l'énergie

Épidémie de Covid-19

COVID-19 (MARS 2020 À MAI 2021)

- Création d'un centre éphémère de vaccination – 10 ouvertures
- Distribution de masques aux habitants et gel hydroalcoolique aux commerçants
- Édition et distribution d'un bulletin municipal spécial infos Covid-19 tous les 15 jours
- Chaque jour une activité ludique proposée aux enfants sur Facebook

AOÛT 2020

POLLUTION DU RÉSEAU D'EAU SUITE AUX DÉVERSEMENTS DANS L'AULNE D'EFFLUENTS D'UN MÉTHANISEUR

- Distribution de bouteilles d'eau à domicile et à l'Arthémuse

GUERRE EN UKRAINE (MARS 2022) SÉISME EN TURQUIE (FÉVRIER 2023)

- 4000 euros d'aides financières
- Collecte de dons

CRISE DE L'ÉNERGIE DEPUIS 2022

Un Plan de Continuité des Activités a été mis en place collectivement pour tous les utilisateurs des bâtiments de la commune : agents, enseignants et associations, pour lutter contre l'augmentation pour la commune de 1600€/jour du coût de l'énergie et limiter drastiquement les consommations

AUGMENTATION DU COÛT DE L'ÉNERGIE

1600€

PAR JOUR

RÉUNION PUBLIQUE

VENEZ ÉCHANGER AVEC L'ÉQUIPE MUNICIPALE AUTOUR DU BILAN DE MI-MANDAT

VENDREDI
23 FÉVRIER 2024

À 19H00

MAIRIE DE BRIEC
SALLE DES MARIAGES

Ville de Briec
Kêr Vrieg